

令和4（2022）年度

市 政 年 報

（ 付 決 算 報 告 書 ）
健全化判断比率及び資金不足比率

足 利 市

は し が き

この年報は、令和4(2022)年度の歳入・歳出の決算並びに決算に係る健全化判断比率及び資金不足比率並びに主要な施策の成果を収録したものです。

目

次

はしがき

令和4（2022）年度足利市歳入歳出決算報告書

1	会計別歳入歳出決算の状況	8
2	歳入歳出決算の概要	10
(1)	一般会計	12
ア	歳入	12
(ア)	歳入決算の款別状況	12
(イ)	市税の状況	14
(ウ)	歳入予算現額に対する増減額の状況	16
イ	歳出	18
(ア)	歳出決算の款別状況	18
(イ)	性質別歳出決算の状況	20
(ウ)	款別不用額の状況	22
(エ)	主要事業の状況	24
(オ)	令和元年東日本台風災害復旧関連事業の状況	43
(カ)	新型コロナウイルス感染症対応事業の状況(感染症対策、ウィズコロナ対策分等)	44
(キ)	新型コロナウイルス感染症対応事業の状況(経済対策分)	48
(ク)	市制100周年記念事業の状況	51
ウ	給与費明細書	52
(2)	介護保険特別会計（保険事業勘定）	54
(3)	国民健康保険特別会計（事業勘定）	55
(4)	後期高齢者医療特別会計	57
(5)	太陽光発電事業特別会計	58
(6)	(仮称)あがた駅北産業団地開発事業特別会計	58
3	債務負担行為の状況（令和4年度末）	59
4	市債の状況（令和4年度末）	60
5	主な財政分析指標	61

令和4（2022）年度決算に係る健全化判断比率及び資金不足比率

1	地方公共団体の財政の健全化に関する法律に基づく指標	63
---	---------------------------	----

令和4（2022）年度主要施策の成果

第1章 総合政策部	65
第1節 総合政策課	65
第2節 地域創生課	68
第3節 秘書広報課	70
第4節 危機管理課	73
第5節 公共施設整備課	75
第2章 行政経営部	80
第1節 行政管理課	80
第2節 人事課	82
第3節 財政課	85
第4節 デジタル戦略課	91
第5節 契約管財課	96
第6節 税務課	100
第7節 納税課	104
第8節 人権・男女共同参画課	107
第3章 健康福祉部	112
第1節 社会福祉課	112
第2節 障がい福祉課	115
第3節 元気高齢課	122
第4節 こども家庭政策課	132
第5節 保育課	139
第6節 健康増進課	145
第4章 生活環境部	155
第1節 クリーン推進課	155
第2節 環境政策課	159
第3節 市民課	166
第4節 保険年金課	173
第5節 市民生活課	178
第5章 産業観光部	184
第1節 商業にぎわい課	184
第2節 産業ものづくり課	191
第3節 観光まちづくり課	195
第4節 農政課	199
第5節 農林整備課	204
第6章 都市建設部	211
第1節 都市計画課	211
第2節 建築指導課	214

第3節	市街地整備課	215
第4節	山辺西部土地区画整理事務所	223
第5節	道路河川整備課	229
第6節	道路河川保全課	238
第7節	道路河川管理事務所	248
第8節	建築住宅課	249
第7章	会計課	253
第8章	議会	254
第9章	上下水道部	262
第1節	企業経営課	262
第2節	水道施設課	267
第3節	下水道施設課	275
第10章	消防本部	287
第1節	消防総務課	287
第2節	予防課	291
第3節	警防課	293
第4節	通信指令課	295
第5節	中央消防署	298
第6節	河南消防署	298
第11章	教育委員会	302
第1節	教育総務課	302
第2節	生涯学習課	305
第3節	市立図書館	311
第4節	学校管理課	314
第5節	学校給食課	317
第6節	文化課	319
第7節	史跡足利学校事務所	330
第8節	市民スポーツ課	334
第9節	国体推進課	342
第10節	学校教育課	347
第11節	教育研究所	354
第12章	行政委員会	356
第1節	選挙管理委員会	356
第2節	監査委員	358
第3節	公平委員会	360
第4節	固定資産評価審査委員会	361
第13章	農業委員会	362
行政組織図		365

※ネーミングライツ対象施設については、正式名称で表記しています。

令和4（2022）年度

足利市歳入歳出決算報告書

1 会計別歳入歳出決算の状況

(1) 歳 入

区 分		令 和 4					
		予 算 現 額			計	調 定 額	収 入 済 額 (A)
		当初予算額	補正予算額	継続費及び 繰越事業費 繰越財源 充 当 額			
一 般 会 計		53,700,000	4,789,000	2,075,304	60,564,304	59,442,244	58,291,820
特 別 会 計	介護保険(保険事業勘定)	14,330,000	122,000		14,452,000	13,833,592	13,761,565
	国民健康保険(事業勘定)	14,680,000	96,000		14,776,000	14,871,109	14,205,118
	後期高齢者医療	2,178,000			2,178,000	2,060,466	2,047,383
	太陽光発電事業	54,300			54,300	52,842	52,842
	(仮称)あがた駅北産業 団地開発事業	363,000		67,212	430,212	299,958	299,958
合 計		85,305,300	5,007,000	2,142,516	92,454,816	90,560,211	88,658,687

(2) 歳 出

区 分		令 和 4					
		予 算 現 額			計	支 出 済 額 (A)	翌 年 度 繰 越 額
		当初予算額	補正予算額	継続費及び 繰越事業費 繰越額			
一 般 会 計		53,700,000	4,789,000	2,075,304	60,564,304	54,478,619	1,530,755
特 別 会 計	介護保険(保険事業勘定)	14,330,000	122,000		14,452,000	13,446,301	
	国民健康保険(事業勘定)	14,680,000	96,000		14,776,000	14,197,263	
	後期高齢者医療	2,178,000			2,178,000	2,035,054	
	太陽光発電事業	54,300			54,300	52,842	
	(仮称)あがた駅北産業 団地開発事業	363,000		67,212	430,212	286,365	124,589
合 計		85,305,300	5,007,000	2,142,516	92,454,816	84,496,444	1,655,344

(単位 千円)

年 度					令 和 3 年 度		比 較	
不納欠損額	収入未済額	予算現額と 収入済額と の比較	収入歩合 (%)		収入済額 (B)	予算比 収入歩合 (%)	収入済額 (A) - (B) (C)	増減率 $\frac{(C)}{(B)}$ (%)
			予算比	調定比				
179,455	970,969	△2,272,484	96.2	98.1	59,924,194	95.8	△1,632,374	△2.7
17,130	54,896	△690,435	95.2	99.5	13,656,620	97.6	104,945	0.8
124,982	541,009	△570,882	96.1	95.5	14,698,897	94.6	△493,779	△3.4
1,995	11,088	△130,617	94.0	99.4	1,954,668	98.7	92,715	4.7
		△1,458	97.3	100.0	55,237	96.9	△2,394	△4.3
		△130,254	69.7	100.0	768,718	85.4	△468,760	△61.0
323,562	1,577,962	△3,796,129	95.9	97.9	91,058,333	95.9	△2,399,646	△2.6

(単位 千円)

年 度				令 和 3 年 度		比 較	
不 用 額	支 出 歩 合 (%)	歳入歳出 差引残高	備 考	支 出 済 額 (B)	支出歩合 (%)	支出済額 (A) - (B) (C)	増減率 $\frac{(C)}{(B)}$ (%)
1,005,699	93.0	315,264	翌年度繰越金 315,264	13,536,127	96.8	△89,826	△0.7
578,737	96.1	7,855	翌年度繰越金 7,855	14,628,532	94.1	△431,269	△2.9
142,946	93.4	12,329	翌年度繰越金 12,329	1,943,065	98.1	91,989	4.7
1,458	97.3			55,142	96.7	△2,300	△4.2
19,258	66.6	13,593	翌年度繰越財源 12,489 翌年度繰越金 1,104	765,506	85.1	△479,141	△62.6
6,303,028	91.4	4,162,243	翌年度繰越財源 179,658 基金積立 1,850,000 翌年度繰越金 2,132,585	87,458,509	92.1	△2,962,065	△3.4

※金額は千円未満を、比率は小数点以下第二位を四捨五入しているため、合計等が一致しない場合があります。

2 歳入歳出決算の概要

(1) 一般会計

令和4(2022)年2月から続くロシアによるウクライナへの軍事侵攻は、世界規模でエネルギー供給の不安定化を招いており、我が国においても、燃油価格を始めとした物価高騰に拍車をかけ、私たちの生活に大きな影響を及ぼしました。

一方で、新型コロナウイルス感染症については、これまでの流行株と比べ比較的重症化リスクが低いとされるオミクロン株が主流になったことなどから、必要な感染対策を行いながらも社会経済活動の正常化への動きが加速しました。

本市においても、伝統ある足利花火大会や足利尊氏公マラソン大会が3年ぶりに開催され、まちに活気のある光景が見られました。更なる賑わいを生み出そうと、北部中山間地域と渡良瀬川サイクリングコースの恵まれた環境をいかし、自転車を活用した地域おこしの取組として、サイクルツーリズム推進事業に着手しました。また、10月1日から31日までを会期とした「いちご一会とちぎ国体・とちぎ大会」の開催に当たっては、選手監督を始め多くの関係者が来訪することから、開催機運を盛り上げ、温かくお迎えし、様々な形でおもてなしを実施しました。

デジタル技術の活用にも積極的に取り組み、7月1日にCIO補佐官に就任した徳永昌宣氏から助言を受け、「行かなくてもいい・書かない・待たせない・分かりやすい」窓口の実現のため、オンライン申請システムや、かんたん窓口システムを導入しました。また、小中学生の読書率向上を目的として、学校電子図書館「たかうじライブラリー」を開設しました。

物価高騰への対応では、国の交付金を活用し、水道基本料金の2か月分の免除や、学校給食への補助など、市民生活への支援を実施したほか、中小企業者や福祉施設、認定農業者などに対して支援金を支給しました。

また、多くの企業、団体と包括連携協定や災害時応援協定を締結し、スポーツや生涯学習、防災など様々な分野で企業等からの協力を得て、事業を実施できる体制づくりに努めました。

歳入の面では、ふるさと納税の返礼品を令和3(2021)年度に引き続き拡充したことなどから、過去最高となる2億2千万円余の寄附を頂くことができました。また、企業版ふるさと納税の活用にも取り組み、7社からの寄附を受け入れ、地域活性化に資する事業を実施しました。

令和4年度の決算額は、前年度決算比で歳入は2.7%減、歳出は3.6%減となりました。歳入は、市税や地方消費税交付金、地方交付税等が増加した一方、国庫支出金や市債、地方特例交付金等が減少しました。歳出は、物件費や普通建設事業費、補助費等が増加した一方、扶助費や積立金等が減少しました。

この結果、歳入歳出差引3,813,202千円の剰余金を生じ、翌年度への繰越財源を控除した実質収支額は3,646,033千円、前年度決算対比では592,500千円、19.4%増となりました。この実質収支額のうち、1,600,000千円を財政調整基金に、250,000千円を減債基金にそれぞれ積み立て、残額の1,796,033千円は、翌年度繰越金としました。

本年度の主な財政分析指標は、財政力指数が0.747で前年度対比0.009ポイントの減、経常収支比率が88.2%で1.5ポイントの増、市債残高は38,014,450千円で1,678,309千円の減となりました。

また、健全化判断比率のうち、実質赤字比率、連結実質赤字比率は、共に対象となる赤字額の発生はなく、実質公債費比率は 4.7%で 0.9ポイントの減、将来負担比率は充当可能財源等が将来負担額を上回ったためマイナスとなるなど、いずれも早期健全化基準を下回り、健全性が確保されました。

第8次総合計画に掲げる将来都市像の実現に向け、重点的に取り組んだ施策の成果は次のとおりです。

- 「安全な社会・安心な生活実現プロジェクト」では、保育施設や放課後児童クラブ等に対し、新型コロナウイルス感染拡大防止に必要な物品の購入費用の補助を実施しました。また、消防本部庁舎等建設の2期工事として、訓練塔、車庫、資機材庫などを整備し、平成29(2017)年度から着手した消防本部庁舎の更新は完了しました。災害対策では、大規模盛土造成地の地質調査を実施したほか、災害時における避難情報などの防災情報を地域に電話で一斉配信するシステムを導入しました。
- 「子どもの笑顔あふれる次世代育成プロジェクト」では、こども医療費の窓口無償化を高校生まで拡大したほか、妊娠期から子育て期までに役立つ情報の発信や予防接種のスケジュール作成機能などを備えた子育てアプリの配信をスタートさせました。教育分野では、教育研究所に情報教育推進アドバイザーを配置し、タブレット端末の効果的な活用などについて支援を行ったほか、学校教育環境や将来の再編に向けた学校の在り方について、足利市学校教育環境審議会において検討を進めました。さらに、とちぎ結婚支援センター足利の運営を民間事業者に委託し、結婚を希望する方への支援を充実させたほか、新婚生活を始める世帯に対し引越費用などへの補助を実施しました。
- 「活力みなぎる産業力向上プロジェクト」では、(仮称)あがた駅北産業団地の用地買収が完了し、早期完成を目指して工事を本格化させました。また、次期産業団地の候補地検討のための調査を行ったほか、議会、経済界とともにベトナム社会主義共和国を市長が訪問し、同国政府等との関係構築に努めました。
- 「選ばれるまち魅力創出プロジェクト」では、移住相談や移住情報発信の拠点として、東武足利市駅構内に移住定住相談センター「燕(えん)のした」を開設し、移住支援員を配置するなど、相談体制を充実させました。また、観光誘客事業として、「足利氏」をテーマにしたモデルコースの造成や、史跡足利学校等の文化財をライトアップした足利灯り物語創出事業を実施しました。
- 「未来につなぐ幸せ実感プロジェクト」では、国による(仮称)足利スマートインターチェンジ新規事業化が発表されたことを受け、地質調査に着手しました。また、老朽化した市役所本庁舎等の建て替えに向け、本庁舎等整備検討専門部会を設置し、本格的な議論をスタートさせました。
- その他、本市が誇る文化財をいかし、観光誘客へつなげることを目的に、史跡足利学校の業務の一部を民間事業者に委託しました。また、「あしかがの歴史と文化 再発見!」と題した企画展を開催し、運慶作と伝えられる国指定重要文化財「大日如来坐像」が本市において32年ぶりに展示されました。

ア 歳 入

歳入決算額は、58,291,820千円で、予算現額に比較し2,272,484千円の減、執行率96.2%となりました。
また、前年度決算額に比較し1,632,374千円、2.7%減少しました。

(ア) 歳入決算の款別状況

款	令和4年						
	予 算 現 額			計	調 定 額	収 入 済 額 (A)	不 納 欠 損 額
	当初予算額	補正予算額	継続費及び 繰越事業費 繰越財源 充 当 額				
10 市 税	18,994,928			18,994,928	20,589,466	19,842,279	169,877
12 地方譲与税	485,237			485,237	496,874	496,874	
13 利子割交付金	11,000			11,000	5,172	5,172	
14 配当割交付金	50,000			50,000	99,638	99,638	
16 株式等譲渡 所得割交付金	70,000			70,000	73,809	73,809	
17 法人事業税 交 付 金	230,000			230,000	297,821	297,821	
18 地方消費税 交 付 金	3,600,000			3,600,000	3,731,196	3,731,196	
20 ゴルフ場利用 交 付 金	60,000			60,000	64,950	64,950	
25 自動車取得 交 付 金					726	726	
26 環境性能割 交 付 金	50,000			50,000	49,978	49,978	
27 地方特例 交 付 金	130,550			130,550	164,055	164,055	
30 地方交付税	5,750,000			5,750,000	7,236,664	7,236,664	
35 交通安全対策 特別交付金	19,000			19,000	17,611	17,611	
40 分担金及び 負 担 金	220,929			220,929	190,785	186,162	621
45 使用料及び 手 数 料	1,336,478			1,336,478	1,351,592	1,293,991	2,096
50 国庫支出金	8,711,597	3,573,556	1,018,191	13,303,344	11,778,872	11,778,872	
55 県支出金	4,573,465	53,991	165,689	4,793,145	4,518,051	4,518,051	
60 財産収入	99,868			99,868	105,651	101,945	
65 寄附金	105,052	54,000		159,052	236,442	236,442	
70 繰入金	1,183,653	113,751		1,297,404	140,728	140,728	
75 繰越金	300,000	826,502	340,524	1,467,026	1,864,056	1,864,056	
80 諸収入	3,497,043	3,000		3,500,043	3,840,507	3,503,200	6,861
85 市債	4,221,200	164,200	550,900	4,936,300	2,587,600	2,587,600	
合 計	53,700,000	4,789,000	2,075,304	60,564,304	59,442,244	58,291,820	179,455

(単位 千円)

度					令和3年度			比 較		
収 入 未 済 額	予算現額と 収入済額との 比 較	収入歩合(%)		収入済 額 の 構 成 比 (%) (B)	収 入 済 額 (C)	予算比 収 入 歩 合 (%)	収入済 額 の 構 成 比 (%) (D)	収 入 済 額 (A)-(C)	増 減 率 (A)-(C) (C) (%)	構 成 比 (B)-(D) (ポ イント)
		予算比	調定比							
577,310	847,351	104.5	96.4	34.0	19,058,849	108.9	31.8	783,430	4.1	2.2
	11,637	102.4	100.0	0.9	498,321	108.4	0.8	△1,447	△0.3	0.0
	△5,828	47.0	100.0	0.0	10,402	86.7	0.0	△5,230	△50.3	0.0
	49,638	199.3	100.0	0.2	106,971	267.4	0.2	△7,333	△6.9	0.0
	3,809	105.4	100.0	0.1	123,631	247.3	0.2	△49,822	△40.3	△0.1
	67,821	129.5	100.0	0.5	213,421	121.3	0.4	84,400	39.5	0.2
	131,196	103.6	100.0	6.4	3,616,196	103.3	6.0	115,000	3.2	0.4
	4,950	108.3	100.0	0.1	64,587	117.4	0.1	363	0.6	0.0
	726		100.0	0.0				726	皆増	0.0
	△22	100.0	100.0	0.1	50,930	96.1	0.1	△952	△1.9	0.0
	33,505	125.7	100.0	0.3	562,615	50.8	0.9	△398,560	△70.8	△0.7
	1,486,664	125.9	100.0	12.4	7,125,245	101.4	11.9	111,419	1.6	0.5
	△1,389	92.7	100.0	0.0	19,707	103.7	0.0	△2,096	△10.6	0.0
4,002	△34,767	84.3	97.6	0.3	183,540	79.4	0.3	2,622	1.4	0.0
55,505	△42,487	96.8	95.7	2.2	1,335,022	95.0	2.2	△41,030	△3.1	0.0
	△1,524,472	88.5	100.0	20.2	13,838,089	90.4	23.1	△2,059,217	△14.9	△2.9
	△275,094	94.3	100.0	7.8	4,262,858	92.7	7.1	255,193	6.0	0.6
3,705	2,077	102.1	96.5	0.2	132,048	58.3	0.2	△30,103	△22.8	0.0
	77,390	148.7	100.0	0.4	168,470	146.8	0.3	67,972	40.3	0.1
	△1,156,676	10.8	100.0	0.2	40,914	2.8	0.1	99,814	244.0	0.2
	397,030	127.1	100.0	3.2	1,117,384	206.5	1.9	746,673	66.8	1.3
330,446	3,157	100.1	91.2	6.0	3,467,496	101.5	5.8	35,705	1.0	0.2
	△2,348,700	52.4	100.0	4.4	3,927,500	75.1	6.6	△1,339,900	△34.1	△2.1
970,969	△2,272,484	96.2	98.1	100.0	59,924,194	95.8	100.0	△1,632,374	△2.7	

※金額は千円未満を、比率は小数点以下第二位を四捨五入しているため、合計等が一致しない場合があります。

(イ) 市税の状況

区 分	令和4年度					
	調定額	収入済額 (A)	不納欠損額	収入未済額	収入歩合 (%)	収入済額 の構成比 (%)
10 市民税	8,683,741	8,408,211	53,458	222,072	96.8	42.4
10 個人	7,496,866	7,243,215	49,596	204,054	96.6	36.5
15 法人	1,186,875	1,164,996	3,862	18,017	98.2	5.9
15 固定資産税	8,998,790	8,623,842	95,836	279,112	95.8	43.4
10 固定資産税	8,975,001	8,600,053	95,836	279,112	95.8	43.3
15 国有資産等所在市 交付金及び納付金	23,789	23,789			100.0	0.1
20 軽自動車税	513,742	474,977	12,491	26,273	92.5	2.4
15 環境性能割	21,141	21,141			100.0	0.1
20 種別割	492,600	453,836	12,491	26,273	92.1	2.3
27 市たばこ税	1,025,208	1,025,208			100.0	5.2
40 鉦産税	28	28			100.0	0.0
60 都市計画税	1,367,959	1,310,013	8,092	49,854	95.8	6.6
合 計	20,589,466	19,842,279	169,877	577,310	96.4	100.0

(単位 千円)

令和3年度						比較	
調定額	収入済額 (B)	不納欠損額	収入未済額	収入歩合 (%)	収入済額 の構成比 (%)	収入済額 (A) - (B) (C)	増減率 $\frac{(C)}{(B)}$ (%)
8,604,082	8,288,893	59,833	255,356	96.3	43.5	119,318	1.4
7,435,218	7,144,355	54,496	236,367	96.1	37.5	98,860	1.4
1,168,864	1,144,538	5,337	18,989	97.9	6.0	20,458	1.8
8,506,002	8,065,125	77,597	363,280	94.8	42.3	558,717	6.9
8,481,878	8,041,001	77,597	363,280	94.8	42.2	559,052	7.0
24,124	24,124			100.0	0.1	-335	-1.4
491,973	450,903	10,259	30,811	91.7	2.4	24,074	5.3
12,398	12,398			100.0	0.1	8,743	70.5
479,575	438,505	10,259	30,811	91.4	2.3	15,331	3.5
974,358	974,358			100.0	5.1	50,850	5.2
121	93		28	76.9	0.0	-65	-69.9
1,348,355	1,279,477	15,984	52,894	94.9	6.7	30,536	2.4
19,924,891	19,058,849	163,673	702,369	95.7	100.0	783,430	4.1

(ウ) 歳入予算現額に対する増減額の状況

(単位 千円)

款	予算現額に対する増減額	左 の 主 な 内 訳
10 市 税	847,351	個人市民税 128,623 法人市民税 84,778 固定資産税 480,275 市たばこ税 133,500 都市計画税 14,645
12 地 方 譲 与 税	11,637	地方揮発油譲与税 18,224 自動車重量譲与税 -6,134
13 利子割交付金	-5,828	利子割交付金
14 配当割交付金	49,638	配当割交付金
16 株 式 等 譲 渡 所 得 割 交 付 金	3,809	株式等譲渡所得割交付金
17 法 人 事 業 税 金 交 付 金	67,821	法人事業税交付金
18 地 方 消 費 税 金 交 付 金	131,196	地方消費税交付金
20 ゴルフ場利用税交付金	4,950	ゴルフ場利用税交付金
25 自 動 車 取 得 税 交 付 金	726	自動車取得税交付金
26 環境性能割交付金	-22	環境性能割交付金
27 地方特例交付金	33,505	地方特例交付金 15,626 新型コロナウイルス感染症対策地方税減収補填特別交付金 17,879
30 地 方 交 付 税	1,486,664	普通交付税 1,332,180 特別交付税 154,484
35 交 通 安 全 対 策 特 別 交 付 金	-1,389	交通安全対策特別交付金
40 分 担 金 及 び 負 担 金	-34,767	財産区議会議員選挙費負担金 -9,503 保育所入所費負担金(公立) -9,597 保育所入所費負担金(民間) -10,854 両毛救急医療圏第二次救急医療事業費負担金 -3,835

款	予算現額に 対する増減額	左 の 主 な 内 訳
45 使用料及び 手数料	-42,487	斎場使用料 -13,500 ごみ処理手数料 -29,609
50 国庫支出金	-1,524,472	児童手当負担金 -66,078 障害児通園支援事業費負担金 -43,872 新型コロナウイルスワクチン接種対策費負担金(※) -43,270 住民税非課税世帯等臨時特別給付金給付事業費補助金 -664,700 住民税非課税世帯等緊急支援給付金給付事業費補助金 -174,050 保育所等整備交付金(※) -127,529 新型コロナウイルスワクチン接種体制確保事業費補助金(※) -150,926 橋りょう長寿命化修繕事業補助金(※) -29,756
55 県支出金	-275,094	障害児通園支援事業費負担金 -21,936 後期高齢者医療保険基盤安定負担金 -37,206 重度心身障害者医療費補助金 -18,135 両毛救急医療圏第二次救急医療事業費補助金 -16,046 産地パワーアップ事業費補助金 -46,592 新規就農者育成総合対策事業費補助金 -21,126 農村地域防災減災事業費補助金 -33,475
60 財産収入	2,077	施設命名権料収入 975 土地売払代 3,795
65 寄附金	77,390	ふるさと足利応援寄附金 77,164 企業版ふるさと足利応援寄附金 800
70 繰入金	-1,156,676	財政調整基金繰入金 -413,451 減債基金繰入金 -150,000 退職手当基金繰入金 -400,000 社会福祉事業基金繰入金 -100,000
80 諸収入	3,157	中小企業振興資金貸付金元金収入 -102,177 保留地処分金収入 22,838 有価物売払代 34,261 スポーツ振興くじ助成金 4,267
85 市債	-2,348,700	清掃施設整備事業債(※) -408,400 新焼却施設等建設事業債(※) -151,200 道路橋りょう新設改良事業債(※) -223,500 土地区画整理事業債(※) -234,300 臨時財政対策債 -881,000

(※)の歳入の増減額は、令和5年度への繰越予算を含む。

イ 歳 出

歳出決算額は、54,478,619千円で、予算現額に比較し不用額 4,554,930千円、執行率 90.0%となりました。また、前年度決算額に比較し 2,051,519千円、減少しました。

(ア) 歳出決算の款別状況

款	令和4年						
	予算現額					支出済額 (A)	翌年度 繰越額
	当初予算額	補正予算額	継続費及び 繰越事業費 繰越額	予備費 支出額	計		
10 議会費	362,223	△1,106			361,117	351,727	
15 総務費	3,765,039	200,647	22,376		3,988,062	3,745,188	2,530
20 民生費	22,147,745	2,338,063	939,562	220	25,425,590	22,686,768	134,638
25 衛生費	5,346,935	902,610	173,802		6,423,347	5,352,103	726,613
30 労働費	29,566				29,566	27,879	
35 農林水産業費	803,116	45,083	168,808	41	1,017,048	815,315	10,700
40 商工費	3,688,365	818,632	10,381		4,517,378	4,224,758	
45 土木費	5,760,202	93,365	593,488		6,447,055	5,593,048	538,919
50 消防費	2,084,417	98,008	3,999		2,186,424	2,026,260	99,278
55 教育費	5,177,779	293,698	162,888		5,634,365	5,270,147	18,077
60 災害復旧費	8				8		
65 公債費	4,434,604				4,434,604	4,385,427	
70 諸支出金	1				1		
75 予備費	100,000			△261	99,739		
合計	53,700,000	4,789,000	2,075,304		60,564,304	54,478,619	1,530,755

(単位 千円)

度			令和3年度			比較		
不 用 額	支出歩合 (%)	支出済額 の構成比 (%) (B)	支 出 済 額 (C)	支出歩合 (%)	支出済額 の構成比 (%) (D)	支 出 済 額 (A) - (C)	増減率 $\frac{(A)-(C)}{(C)}$ (%)	構 成 比 (B) - (D) (ポイント)
9,390	97.4	0.6	350,637	97.2	0.6	1,090	0.3	0.0
240,344	93.9	6.9	4,686,421	93.6	8.3	△941,233	△20.1	△1.4
2,604,184	89.2	41.6	24,813,869	91.3	43.9	△2,127,101	△8.6	△2.3
344,631	83.3	9.8	5,280,044	90.0	9.3	72,059	1.4	0.5
1,687	94.3	0.1	35,211	84.9	0.1	△7,332	△20.8	0.0
191,033	80.2	1.5	619,264	68.6	1.1	196,051	31.7	0.4
292,620	93.5	7.8	3,670,449	83.6	6.5	554,309	15.1	1.3
315,088	86.8	10.3	5,709,380	86.0	10.1	△116,333	△2.0	0.2
60,886	92.7	3.7	1,789,518	96.6	3.2	236,742	13.2	0.6
346,141	93.5	9.7	5,037,627	90.2	8.9	232,519	4.6	0.8
8			123,284	67.1	0.2	△123,284	皆減	△0.2
49,177	98.9	8.0	4,414,433	99.0	7.8	△29,006	△0.7	0.2
1								0.0
99,739								0.0
4,554,930	90.0	100.0	56,530,138	90.4	100.0	△2,051,519	△3.6	

※金額は千円未満を、比率は小数点以下第二位を四捨五入しているため、合計等が一致しない場合があります。

(イ) 性質別歳出決算の状況

性質別	款		10	15	20	25	30	35	40	45	50
	議会費	総務費	民生費	衛生費	労働費	農林水産業費	商工費	土木費	消防費		
一 消費的経費	351,727	3,565,370	19,122,594	4,369,684	22,479	666,049	1,309,084	1,318,641	1,578,464		
1 人件費	327,255	2,292,908	1,697,154	817,715	56	236,124	277,805	515,632	1,410,784		
(1) 議員委員報酬手当等	247,797	11,982	6,833	1,044	56	21,568	80	384	24,651		
(2) 特別職(三役)給等		35,984									
(3) 一般職給等	73,486	1,549,769	1,192,869	635,664		201,486	263,716	480,388	1,379,702		
(4) 退職手当		495,659									
(5) 恩給及び退職年金		2,077									
(6) 会計年度任用職員	5,972	197,437	497,452	181,008		13,070	14,009	34,860	6,431		
2 物件費	12,149	896,790	466,019	3,256,544	1,782	329,488	211,640	527,669	140,598		
3 維持補修費		21,267	8,634	11,634		18,766	3,361	240,670	1,286		
4 扶助費			14,364,024	14,828							
5 補助費等	12,323	354,404	2,586,763	268,963	20,642	81,671	816,278	34,669	25,796		
(1) 負担金補助交付金	12,222	184,574	2,018,048	238,620	19,719	68,537	806,103	32,346	23,789		
(2) その他	101	169,830	568,715	30,342	923	13,134	10,175	2,323	2,007		
二 投資的経費		23,321	139,444	961,140		121,450	10,867	1,773,382	447,796		
1 普通建設事業費		23,321	139,444	961,140		121,450	10,867	1,773,382	447,796		
(1) 補助事業費			96,874	219,317		37,263		525,510			
(2) 単独事業費		23,321	42,570	741,823		69,080	10,867	1,218,002	447,796		
(3) 国県事業等負担金						15,108		29,870			
2 災害復旧事業費											
(1) 補助事業費											
(2) 単独事業費											
三 その他の経費		156,497	3,424,730	21,279	5,400	27,815	2,904,807	2,501,025			
1 貸付金		5,000	1,359		5,400	3,000	2,870,000	6			
2 出資金				21,279							
3 積立金		151,497	7,055			24,786	581	1,019			
4 繰出金			3,416,317			29	34,226	2,500,000			
5 公債費											
合計	351,727	3,745,188	22,686,768	5,352,103	27,879	815,315	4,224,758	5,593,048	2,026,260		
財源内訳	国県支出金		618,509	12,399,916	1,255,120		439,918	696,142	297,317	58,000	
	市債			29,000	610,100		37,100		677,700	370,100	
	その他	18	233,726	463,174	883,973	5,402	19,618	2,898,215	546,106	10,576	
	計	18	852,235	12,892,090	2,749,193	5,402	496,636	3,594,357	1,521,123	438,676	
一般財源	351,709	2,892,953	9,794,678	2,602,909	22,477	318,679	630,401	4,071,925	1,587,584		

(単位 千円)

55 教育費	60 災害 復旧費	65 公債費	70 諸支出金	合計 (A)	前年度 決算額 (B)	比較		構成比(%)		款 性質別
						(A)-(B) (C)	(C)/(B) (%)	本年度	前年度	
4,865,774				37,169,865	38,143,375	-973,510	-2.6	68.2	67.5	一 消費的経費
2,078,597				9,654,030	9,661,068	-7,037	-0.1	17.7	17.1	1 人件費
46,828				361,222	369,303	-8,081	-2.2	0.7	0.7	(1) 議員委員報酬手当等
13,672				49,656	78,358	-28,702	-36.6	0.1	0.1	(2) 特別職(三役)給等
1,261,620				7,038,700	7,028,331	10,369	0.1	12.9	12.4	(3) 一般職給等
165,753				661,412	708,234	-46,822	-6.6	1.2	1.3	(4) 退職手当
				2,077	3,179	-1,102	-34.7	0.0	0.0	(5) 恩給及び退職年金
590,725				1,540,963	1,473,662	67,301	4.6	2.8	2.6	(6) 会計年度任用職員
2,040,889				7,883,568	7,613,943	269,625	3.5	14.5	13.5	2 物件費
112,952				418,571	458,908	-40,337	-8.8	0.8	0.8	3 維持補修費
87,570				14,466,421	16,717,197	-2,250,776	-13.5	26.6	29.6	4 扶助費
545,765				4,747,275	3,692,260	1,055,014	28.6	8.7	6.5	5 補助費等
498,864				3,902,823	3,147,609	755,214	24.0	7.2	5.6	(1) 負担金補助交付金
46,901				844,452	544,652	299,800	55.0	1.5	0.9	(2) その他
320,622				3,798,021	3,703,188	94,833	2.6	7.0	6.5	二 投資的経費
320,622				3,798,021	3,579,904	218,117	6.1	7.0	6.3	1 普通建設事業費
79,327				958,289	1,073,086	-114,796	-10.7	1.8	1.9	(1) 補助事業費
241,295				2,794,754	2,425,665	369,089	15.2	5.1	4.3	(2) 単独事業費
				44,978	81,154	-36,176	-44.6	0.1	0.1	(3) 国県事業等負担金
					123,284	-123,284	皆減	0.0	0.2	2 災害復旧事業費
					87,996	-87,996	皆減	0.0	0.2	(1) 補助事業費
					35,288	-35,288	皆減	0.0	0.0	(2) 単独事業費
83,750		4,385,427		13,510,732	14,683,574	-1,172,842	-8.0	24.8	26.0	三 その他の経費
80,480				2,965,245	2,945,021	20,224	0.7	5.4	5.2	1 貸付金
				21,279	26,083	-4,804	-18.4	0.0	0.1	2 出資金
3,270				188,209	1,099,051	-910,842	-82.9	0.3	1.9	3 積立金
				5,950,572	6,198,986	-248,414	-4.0	10.9	11.0	4 繰出金
		4,385,427		4,385,427	4,414,433	-29,006	-0.7	8.0	7.8	5 公債費
5,270,147		4,385,427		54,478,619	56,530,138	-2,051,519	-3.6	100.0	100.0	合計
384,232				16,149,154	17,709,563	-1,560,409	-8.8	29.6	31.3	国県支出金
194,600				1,918,600	1,665,000	253,600	15.2	3.5	3.0	市債
279,686		104,326		5,444,820	5,208,651	236,169	4.5	10.0	9.2	その他
858,518		104,326		23,512,574	24,583,214	-1,070,640	-4.4	43.2	43.5	計
4,411,628		4,281,101		30,966,044	31,946,924	-980,879	-3.1	56.8	56.5	一般財源

※金額は千円未満を、比率は小数点以下第二位を四捨五入しているため、合計等が一致しない場合があります。

(ウ) 款別不用額の状況

(単位 千円)

款	不用額	左の主な内訳
10 議会費	9,390	政務活動費交付金 3,396
15 総務費	240,344	職員給与費 37,147 庁内LAN整備事業費 33,531 市民サービスICT化推進事業費 9,768 土地利用計画策定事業費 5,000 移住・定住促進事業費 6,191 過年度還付金 17,262 マイナンバーカード交付事業費 18,707 財産区議会議員選挙執行費 9,503 参議院議員通常選挙執行費 6,537
20 民生費	2,604,184	国民健康保険特別会計繰出金 270,219 住民税非課税世帯等臨時特別給付金 669,491 住民税非課税世帯等緊急支援給付金 176,519 障害児通所支援事業費 100,237 児童扶養手当 40,951 児童手当 61,121 介護保険特別会計繰出金 161,738 後期高齢者医療費 121,847 後期高齢者医療特別会計繰出金 60,018 生活扶助費 90,245 医療扶助費 232,242
25 衛生費	344,631	出産・子育て応援交付金 33,273 予防接種費 42,534 新型コロナウイルスワクチン接種体制確保事業費 39,485 ごみ処理施設等建設事業費 44,595
30 労働費	1,687	勤労者福祉対策費 485
35 農林水産業費	191,033	産地パワーアップ事業費 46,592 農業次世代人材投資事業費 10,116 新規就農者育成総合対策事業費 21,126 農村地域防災減災事業費 33,475 有害鳥獣対策事業費 21,607

款	不 用 額	左 の 主 な 内 訳
40 商 工 費	292,620	職員給与費 12,991 保証料補助 10,338 融資預託金 102,177 中小企業基盤強化事業費 9,801 働き方改革促進支援事業費 11,259 企業立地促進事業費 17,585 中小企業者等電力価格高騰対策支援金 69,195
45 土 木 費	315,088	急傾斜地崩壊対策事業費等負担金 10,229 江川利保通り道路改良事業費 19,584 単独道路改良事業費 29,289 橋りょう整備事業費負担金 17,500 一般排水路工事費 10,717 (仮称) 足利スマート I C 関連事業費 68,051 中橋整備関連まちづくり事業費 10,115 山辺西部第二土地区画整理事業費 14,544 施設補修事業費 (市営住宅) 21,462
50 消 防 費	60,886	職員給与費 27,970 非常備消防活動費 11,331 分団詰所建設事業費 10,103
55 教 育 費	346,141	職員給与費 56,292 子育てのための施設等利用給付交付金 25,623 奨学資金貸付金 21,350 市立中学校宿泊学習支援事業費 13,000 史跡足利学校施設整備基金積立金 9,987 国民体育大会事業費 73,589 学校給食物価高騰対策支援金 27,134 総合運動場プール改修事業費 10,917
60 災 害 復 旧 費	8	
65 公 債 費	49,177	償還元金 22,772 償還利子 26,405

(エ) 主要事業の状況

第10款 議会費

(単位 千円)

項	目	事業名	事業費	財源内訳	事業の概要
10	10	タブレット端末関係費 (259)	1,857	一般 1,857	タブレット端末利用料
		議会インターネット 中継等事業費 (260)	2,508	一般 2,508	インターネット映像配信業務委託 アクセス総数 5,236 件 (4.4.1～5.3.31)

第15款 総務費

(単位 千円)

項	目	事業名	事業費	財源内訳	事業の概要
10	10	個人番号カード 利用環境整備事業費 (92)	24,816	国 24,672 一般 144	マイナポイント支援窓口業務委託
		防災情報発信体制 強化事業費 (74)	962	寄 960 一般 2	防災情報電話一斉伝達システム導入 業務委託 330 システム利用料等 632
		自主防災会育成 強化事業費 (74)	314	寄 300 一般 14	自主防災会訓練助成金 114 地区防災計画策定促進補助金 200
		地域防災活動 保険事業費 (74)	803	諸 222 一般 581	地域防災活動保険料
		行政ICT化 推進事業費 (91)	5,357	一般 5,357	RPA推進事業費 1,911 AI-OCR推進事業費 1,320 リモート会議推進事業費 275 公会計電子決裁整備事業費 979 議事録作成支援システム事業費 872
		市民サービスICT化 推進事業費 (91～92)	55,002	国 50,731 一般 4,271	住民向けLINEサービス事業費 1,452 公衆無線LAN整備事業費 2,062 市役所窓口申請サポート事業費 51,488
	25	市民会館等 整備事業費 (75)	9,479	繰越 8,910 一般 569	基本構想策定支援業務委託 8,910 市民検討委員会謝礼ほか 569
地域公共交通 計画策定事業費 (65)		5,170	県 2,000 一般 3,170	地域公共交通計画策定事業等	

項	目	事業名	事業費	財源内訳	事業の概要
10	25	サイクルツーリズム 推進事業費 (65)	1,887	県 943 繰入 943 一般 1	サイクルツーリズム事業交付金
		地方創生事業費 (69,197)	22,356	国 10,263 県 375 寄 5,070 繰入 1,325 一般 5,323	「足利氏のふるさと」ツーリズム 観光誘客促進事業費 9,946 里山地域活性化事業費 5,828 A s h i k a g a 魅力発信事業費 6,582
		移住・定住促進事業費 (69)	34,913	国 1,018 県 7,675 寄 1,130 一般 25,090	移住・定住促進事業費(移住支援金等) 9,679 関係人口創出事業費 2,761 地域おこし協力隊事業費 9,309 集落支援員事業費 7,581 移住支援員事業費 5,583
		結婚支援事業費 (69)	5,362	国 3,040 一般 2,322	とちぎ結婚支援センター足利運営業務 委託費ほか 2,838 結婚新生活支援事業補助金 2,524 補助件数 12件
	40	防犯カメラシステム設置費 (180)	2,000	寄 1,500 一般 500	防犯カメラシステム2基新規設置
15	15	コンビニ等収納経費 (106)	198	一般 198	スマートフォン決済アプリオプション利用料
20	10	コンビニエンスストア 住民票等交付事業費 (169)	11,939	一般 11,939	J-LIS負担金 2,728 手数料等 9,211
		キャッシュレス決済 住民票等交付事業費 (169)	1,386	使 1,386	キャッシュレス決済導入費用等
		マイナンバーカード 交付事業費 (169)	46,349	国 39,268 一般 7,081	個人番号カード交付事業委託料等 交付枚数 40,569枚

第20款 民生費

(単位 千円)

項	目	事業名	事業費	財源内訳	事業の概要
10	10	障害者(児)自立支援給付費 (115~117)	2,940,240	国 1,499,769 県 749,944 一般 690,527	介護給付費 1,591,312 訓練等給付費 1,162,956 自立支援医療費 160,757 補装具費 23,930 高額障害福祉サービス費 1,285
		身体障害者援護経費 (117~118)	46,666	国 12,224 県 6,143 一般 28,299	日常生活用具 39,782 訪問入浴事業委託 6,884
		障がい者基幹相談支援センター事業費 (118)	24,497	国 5,167 県 2,569 一般 16,761	1か所
		特別障害者手当等 (119)	49,709	国 37,263 諸 55 一般 12,391	特別障害者手当 37,112 障害児福祉手当 11,706 福祉手当 891
		障害者地域活動支援センター事業委託費 (119)	26,900	国 2,464 県 1,217 一般 23,219	2か所
		重度心身障害者医療助成費 (121)	219,320	県 107,365 諸 330 一般 111,625	助成件数 53,503 件
		障害者社会参加促進等事業費 (119~120)	19,467	国 5,325 県 2,661 財 80 諸 292 一般 11,109	手話通訳者設置 1,022 生活訓練事業費補助 314 自動車改造費助成 300 障害者福祉バス運行経費等 4,038 日中一時支援事業 10,945 障害者移動支援事業 2,848
		社会福祉団体助成事業費 (114)	141,451	県 26,982 一般 114,469	社会福祉協議会 86,979 民生委員児童委員連合会等 35,668 地区社会福祉協議会活動費補助金 16,674 社会福祉団体活動費補助金 2,130
		心身障害者福祉事業費 (120)	42,083	県 224 寄 15,000 一般 26,859	指定難病患者見舞金 26,320 福祉タクシー 15,539 地域自殺対策強化事業費 224
		生活困窮者自立支援事業費 (112)	9,843	国 7,382 一般 2,461	住居確保給付金事業費 3,476 自立相談支援事業費 6,367

項	目	事業名	事業費	財源内訳	事業の概要
10	20	市民と行政の協働事業費 (178)	771	一般 771	市民活動支援事業費
		防犯灯エコ事業費 (180)	29,469	一般 29,469	契約期間 平成27年度～令和6年度 相手方 足利市電設協同組合 LED化済み防犯灯 15,589灯
		市民活動センター 管理運営費 (178)	6,555	一般 6,555	管理運営委託費 6,498 施設整備費 57
		消費者行政経費 (182)	15,686	県 1,117 一般 14,569	啓発・指導費 637 消費生活センター費 4,955 消費生活相談員 8,977 消費者行政活性化事業費 1,117
		特殊詐欺対策電話機等 購入費補助金 (182)	367	一般 367	補助件数 76件
		生活路線バス 運行等事業費 (180～181)	100,819	県 4,285 寄 19,008 一般 77,526	運行費補助 8路線 利用者数 延153,907人 生活路線バス回数乗車券購入費補助231件
		地域共助型 生活交通モデル事業費 (181)	114	一般 114	1地域で実施 利用回数 24回 利用人数 71人
15	10	民間保育所等 育成事業費 (141)	122,968	分 1,500 国 29,187 県 48,388 一般 43,893	特別保育事業等推進費補助 121,466 運営費等補助 1,502
		保育緊急確保事業費 (141)	34,668	国 11,236 県 12,022 一般 11,410	一時預かり幼稚園型 (認定こども園11、新制度幼稚園1)
		発達支援保育事業費 (141)	32,636	寄 20,000 一般 12,636	すこやか保育補助事業費 32,616 医療的ケア児保育事業費 20
		民間保育所等 施設整備費補助金 (139)	87,940	国 21,520 県 37,107 市債 29,000 一般 313	認定こども園施設整備費補助 (認定こども園1)
		民間保育所等業務効率化 推進事業費補助金 (139)	3,000	国 3,000	ICT化システム導入補助金 (保育所4)

項	目	事業名	事業費	財源内訳	事業の概要
15	10	泗水学園 管理運営委託費 (134)	202,512	国 1,112 県 191,786 一般 9,614	指定管理料等 入所児童 延528人
		放課後児童健全 育成事業費 (135)	343,294	国 117,129 県 117,129 一般 109,036	登録児童数 2,311人 委託費等 323,142 補助金 7,716 施設整備 11,077 貸付 1,359
		病児保育事業費 (143)	6,708	国 2,266 県 2,386 一般 2,056	1か所 利用人数 延40人
		こども医療助成費 (136)	461,568	県 121,296 寄 19,204 諸 82 一般 320,986	医療助成費 448,480 うち高校生分 24,254 審査支払手数料 13,088 助成件数 224,832件 うち高校生分 10,012件
		地域子育て支援拠点 事業費 (142)	8,564	国 3,400 県 3,400 一般 1,764	地域子育て支援センター3か所 1,582 地域子育て支援拠点事業委託 2か所 6,800 事務費 182
		子育て支援 コーディネート事業費 (142)	3,563	国 2,912 県 605 一般 46	地域子育て支援コーディネーター 3,326 事務費 237
		屋内子ども遊び場 事業費 (136)	32,600	一般 32,600	入場者数 延109,238人 運営費補助(キッズピアあしかが) 30,000 委託料(メディアアート) 2,600
		ファミリー・サポート・ センター運営費 (142)	4,011	国 1,333 県 1,333 一般 1,345	会員数 645人 利用件数 713件
		障害児通所支援事業費 (120)	511,853	国 262,131 県 131,065 一般 118,657	放課後等デイサービス 393,363 児童発達支援等 115,554 委託費 936 児童発達支援センター開設費補助金 2,000
		子ども家庭総合 支援拠点事業費 (133)	8,291	国 4,159 県 1,342 一般 2,790	相談指導回数 7,188回

項	目	事業名	事業費	財源内訳	事業の概要
15	15	民間保育所保育運営費 (139～140)	1,272,266	分 86,646 国 607,585 県 261,358 一般 316,677	11保育園 認可定員 1,520人 入所児童 延14,104人 (管外受託 延348人を含む入所率77.3%) 管外委託 延94人
		施設型給付費 (140)	1,676,912	国 773,876 県 447,475 一般 455,561	13園 認可定員 2,778人 入所児童 延21,216人 (管外受託 延1,048人を含む入所率63.6%) 管外委託 延727人 (公立を含む)
		地域型保育給付費 (140～141)	37,416	国 20,124 県 7,270 一般 10,022	1園 認可定員 15人 入所児童 延155人 (管外受託 延3人を含む入所率68.9%) 管外委託 延16人
		児童扶養手当 (135)	487,049	国 163,639 諸 2,028 一般 321,382	受給資格者数 1,241人
		児童手当 (136)	1,800,390	国 1,242,988 県 277,033 諸 935 一般 279,434	受給者数 8,508人 支給額 1,796,715 事務経費 3,675
	20	母子生活支援経費 (134)	7,986	国 4,135 県 2,068 一般 1,783	施設委託 (母子生活支援施設3施設)
	25	公立保育所経費 (139～140)	1,007,084	分 56,454 国 39,385 県 23,099 諸 22,677 一般 865,469	10保育所 認可定員 920人 入所児童 延6,253人 (管外受託 延107人を含む入所率 56.6%) 管理運営費 465,244 その他保育所費 520,390 みなみ保育所空調設備更新工事費 21,450
30	児童館管理運営費 (143)	67,945	使 127 国 12,757 県 12,757 一般 42,304	管理運営費(山川、梁田こども館) 31,843 指定管理料等(八幡、にしこども館) 36,102	
20	10	高齢者支援経費 (122～123)	51,651	県 2,995 諸 171 一般 48,485	敬老事業 21,373 敬老祝金 1,290 老人クラブ 9,932 愛のひと声 17,569 福祉電話 201 日常生活用具給付等 758 はり、きゅう等施術費助成事業費 528

項	目	事業名	事業費	財源内訳	事業の概要
20	10	老人ホーム 施設措置(委託)費 (122)	93,150	分 19,981 一般 73,169	養護老人ホーム(市内) 88,708 喜重苑 延587人 養護老人ホーム(市外) 4,442 2施設 延24人
		自立生活支援事業費 (124)	3,410	一般 3,410	短期入所事業 1,467 高齢者暮らしのお手伝い事業 1,938 ささえ愛ボランティアポイント事業 5
		成年後見制度 利用促進等事業費 (124)	7,230	国 800 一般 6,430	成年後見サポートセンター運営委託
		介護人材確保対策事業費 (124)	150	県 150	介護に関する入門的研修委託
		シルバー人材センター 運営費補助金等 (131)	12,500	一般 12,500	運営費補助
		ひとりぐらし高齢者等 緊急通報システム設置事業費 (123)	9,254	一般 9,254	通報センター業務委託 6,697 緊急通報システム設置 2,557
		後期高齢者医療 広域連合負担金 (176)	1,534,249	一般 1,534,249	事務費 70,021 医療費 1,464,228
20	老人福祉センター 管理運営委託費等 (124)	74,542	財 750 諸 196 一般 73,596	幸楽荘 3か所	
25	15	扶助費 (112)	2,244,946	国 1,967,270 県 36,000 諸 44,151 一般 197,525	生活扶助費 705,774 住宅扶助費 317,581 介護扶助費 131,486 医療扶助費 1,068,328 その他の扶助費 21,777

第25款 衛生費

(単位 千円)

項	目	事業名	事業費	財源内訳	事業の概要
10	10	母子保健衛生事業費 (149~150)	93,256	使 51,294 国 10,799 県 3,158 諸 61 一般 27,944	母子健康支援事業費 5,087 母子保健コーディネーター 2,899 妊婦乳幼児健診 68,112 養育医療給付事業費 8,049 産婦健診・産後ケア 6,204 新生児聴覚検査助成事業費 2,905

項	目	事業名	事業費	財源内訳	事業の概要
10	10	不妊・不育症治療費 助成事業費 (149)	6,323	一般 6,323	特定不妊治療費助成 35件 特定不妊治療以外助成 12件 不育症治療費助成 1件
		出産・子育て応援交付金 (150)	45,983	国 30,705 県 7,609 一般 7,669	伴走型相談支援事業費 1,612 経済的支援事業費 44,371
		休日夜間急患診療所運営費 (151)	30,140	一般 30,140	休日夜間急患診療 内科・小児科 1,574件 歯科 75件
		がん患者支援推進事業費 (148)	1,517	県 531 一般 986	がん患者医療用補整具購入費助成事業 医療用ウィッグ 44件 乳房補整具 8件 在宅ターミナルケア支援事業 1件
		高血圧ゼロの まちづくり事業費 (151～152)	4,285	県 170 諸 259 一般 3,856	運動・スポーツ習慣化促進事業費 4,115 減塩生活プロジェクト事業費 170
	15	予防接種費等 (145～146)	347,452	使 1,677 国 4,130 寄 3,199 一般 338,446	予防接種費 337,181 風しん対策予防接種費 8,300 その他の予防費 1,971
		健康増進事業費等 (146～148)	164,949	国 2,154 県 7,175 寄 14,817 諸 3,000 一般 137,803	健康教育 153 健康相談 202 健康診査 3,154 各種検診 161,319 訪問指導 121
	30	斎場再整備事業費 (75～77)	319,406	国 21,006 繰入 52,300 市債 239,400 一般 6,700	火葬棟・待合棟1建設工事 225,990 火葬炉設備設置工事 49,946 助戸新山公園整備工事 20,219 新山町22号線外道路改良工事ほか 23,251
	35	環境保全関係費 (161～163)	8,588	国 1,485 県 1,774 諸 18 一般 5,311	環境保全意識の啓発活動費 159 環境レポーター事業費 123 環境汚染に関する調査費 1,496 空き缶等のポイ捨て防止推進事業費 30 地球温暖化防止対策事業費 18 クビアカツヤカミキリ対策事業費 6,762
		新エネルギー 推進事業費 (159～160)	4,750	使 4,738 諸 12	エコ・アクションポイント事業費 2,767 電気自動車普及促進事業費 179 調査研究費 220 電力見える化事業費 1,584

項	目	事業名	事業費	財源内訳	事業の概要
15	10	合併処理浄化槽 設置整備事業費補助金 (158)	30,202	国 14,895 県 5,911 一般 9,396	設置数 53基 撤去数 40基
		ごみ減量・再資源化 対策事業費 (157)	117,784	使 100,465 一般 17,319	啓発事業費 1,272 資源物集団回収事業費 15,650 生ごみ処理容器普及事業費 397 ごみ袋指定制事業費 100,465
	15	清掃施設管理運営費 (155～156)	1,094,895	使 390,976 財 535 諸 114,419 繰越 150 市債 177,600 一般 411,215	東部クリーンセンター 249,819 南部クリーンセンター 807,434 小俣・月谷最終処分場 37,642
		ごみ収集業務委託費 (155)	570,221	一般 570,221	東部地区収集 111,760 西部地区収集 146,635 南部地区収集 171,734 中央部地区収集 54,780 北部地区収集 85,312
		ごみ処理施設等 建設事業費等 (77～79)	280,804	国 22,545 繰入 28,100 繰越 13,008 市債 193,100 一般 24,051	事業者選定委員会委員報酬 128 事業者選定支援業務委託 21,160 新クリーンセンター造成工事 110,612 農業研修センター解体工事 74,300 野田町10号線道路改良工事 10,900 瑞穂野町10号線道路改良工事 41,838 調整池実施設計業務委託ほか 21,866

第30款 労働費

(単位 千円)

項	目	事業名	事業費	財源内訳	事業の概要
10	10	求人対策費 (184)	463	一般 463	市内企業等地域人材確保事業費
		就労支援事業費 (185)	1,620	一般 1,620	就労支援セミナー委託等事業費 630 子育て期女性の就労支援事業費 990
		両毛地区勤労者 福祉共済会補助金 (187)	17,013	一般 17,013	管理費補助金

第35款 農林水産業費

(単位 千円)

項	目	事業名	事業費	財源内訳	事業の概要	
10	20	生産調整推進対策費 (199)	6,361	県 5,851 諸 11 一般 499	推進事務費	
		融資対策費 (199)	3,017	諸 3,000 一般 17	利子補給金 17 農業近代化融資預託金 3,000	
		農村地域総合 振興対策事業費 (200~202, 210, 364)	45,451	使 180 国 2,178 県 30,315 財 30 諸 2,760 一般 9,988	農産物ブランド力強化支援事業費 1,029 (うち あしがが美人・花きブランディング事業費 148) 有害鳥獣対策支援事業費 1,440 名草ふるさと交流館管理運営等事業費 8,742 地産地消等推進事業費 1,257 人・農地問題解決加速化支援事業費 23 農地中間管理機構集積・集約化活動事業費 2,743 強い農業・担い手づくり総合支援事業費 5,695 産地パワーアップ事業費 24,270 使用済農業用生産資材適正処理推進事業費 108 遊休農地再生利用支援事業費 144	
	25	担い手育成確保事業費 (202)	20,608	県 20,508 一般 100	新規就農塾開催事業費 100 農業次世代人材投資事業費 13,884 新規就農者育成総合対策事業費 6,624	
		畜産振興 事業費補助金 (203)	1,069	一般 1,069	県地区肥育牛団地整備事業管理費 630 畜産環境改善対策事業費 439	
	30	ほ場整備事業費 (204)	7,106	県 1,100 一般 6,006	南部地域土地改良事業調査費 7,038 推進事務費 68	
		かんがい排水事業費 (205~206)	49,243	県 17,226 市債 21,600 一般 10,417	県単独事業 19,266 多面的機能支払交付金 12,993 県営事業費負担金 15,108 市単独事業 1,876	
		農村地域防災 減災事業費 (206)	289,817	県 289,817	防災重点農業用ため池劣化状況評価等 業務委託 31か所	
	15	15	林道事業費 (208)	12,938	繰越 2,482 市債 6,100 一般 4,356	林道入山線法面補修工事 6,100 林道周辺の環境美化事業 4,356 県営林道事業箇所別負担金 2,482

項	目	事業名	事業費	財源内訳	事業の概要
15	15	林業振興センター 解体撤去事業費 (208)	9,482	市債 9,400 一般 82	林業振興センター解体撤去工事
		林業振興対策事業費 (209~210)	44,849	県 23,411 繰入 4,745 一般 16,693	林業振興対策事業費 8,180 里山林整備事業費 7,111 有害鳥獣対策事業費 29,558
		森林管理整備事業費 (210)	3,295	繰入 3,295	森林経営管理制度に基づく森林所有者 意向調査外
		市有林維持管理費 (210)	2,096	繰入 1,650 一般 446	生活環境保全林刈払外

第40款 商工費

(単位 千円)

項	目	事業名	事業費	財源内訳	事業の概要
10	15	融資対策費 (188)	2,909,550	諸 2,870,229 一般 39,321	保証料補助 39,550 融資預託金 2,870,000
		産業振興貢献 企業褒賞経費 (191)	423	一般 423	表彰企業 8社
		中心市街地にぎわい 創出事業費 (184)	1,827	一般 1,827	空き店舗対策事業費 1,500 中心市街地活性化推進事業費 327
		地域商業振興 対策事業費 (184)	802	一般 802	地域商業団体活動支援事業費 487 地域商店街活性化支援事業費 300 グループチャレンジ応援事業費 15
		商工業団体 事業費補助金 (189)	10,924	一般 10,924	商工会議所等
		中小企業等振興事業費 (190~191, 194)	9,841	国 3,870 財 8 一般 5,963	中小企業基盤強化事業費 5,825 働き方改革促進支援事業費 3,741 ICT普及促進事業費 275
		県南地域地場産業振興 センター事業費等補助金 (191)	41,680	一般 41,680	事業費等補助金

項	目	事業名	事業費	財源内訳	事業の概要
10	15	県南地域地場産業振興センター委託事業費 (191)	3,421	一般 3,421	足利工業製品展示会等出展支援委託事業費
		企業誘致事業費 (192)	2,927	一般 2,927	自動車購入費 1,379 企業誘致活動事業費 932 産業用地バンク事業費 609 市内企業従業員定住促進事業 7
		次期産業団地調査費 (193)	704	一般 704	自然環境現況調査等
		あがた駅南産業団地関連事業費 (192)	67,442	一般 67,442	企業誘致優遇策事業費
		企業立地促進事業費 (192)	27,120	一般 27,120	企業立地促進助成 10件
		国際戦略事業費 (193)	1,258	一般 1,258	ベトナム社会主義共和国との関係構築
		起業・創業チャレンジ応援事業費 (186,190)	4,749	国 370 諸 613 一般 3,766	中小企業創業支援事業費 788 ベンチャーオフィス管理費 2,428 人材育成支援事業費 900 創業ステップアップ支援事業費 633
	20	観光事業運営費 (195)	21,263	財 458 諸 95 一般 20,710	花火大会、足利春まつり補助金等 18,737 事務費等 2,526
		観光施設整備事業費 (195～196)	10,867	県 648 繰越 9,788 一般 431	観光施設維持管理事業費 1,079 ハイキングコース等整備事業費 9,788
		観光振興特別事業費 (195)	14,877	県 2,605 寄 2,000 繰入 3,270 一般 7,002	観光のまちづくり推進事業費 3,216 出逢いのあるまち創出事業費 195 歩いて足利の魅力再発見事業費 567 足利灯り物語創出事業費 4,650 国内観光プロモーション活動支援事業費 3,156 外国人観光誘客推進事業費 1,683 着物・甲冑によるまち歩き推進事業費 450 歩くまち空間創出事業費 960

項	目	事業名	事業費	財源内訳	事業の概要
10	20	おもてなし推進事業費 (195～196)	4,147	一般 4,147	観光拠点美化促進等事業費 3,320 足利来訪おもてなし事業費 827
		まちなか遊学館 管理運営費等 (195)	8,544	使 51 財 32 諸 15 一般 8,446	管理運営費等
		ロケツーリズム事業費 (197～198)	25,129	諸 789 一般 24,340	撮影支援補助金等 20,245 旧西高校の維持管理等 3,370 地域おこし協力隊事業費 1,514

第45款 土木費

(単位 千円)

項	目	事業名	事業費	財源内訳	事業の概要
10	15	建築物耐震改修 促進事業費 (214)	2,225	国 1,112 県 531 一般 582	住宅耐震診断補助金 125 住宅耐震建替補助金 2,100
		空き家対策推進事業費 (214)	17,827	国 7,148 諸 500 一般 10,179	空き家対策推進事業費 14,309 地域おこし協力隊事業費 3,518
15	15	道路メンテナンス サイクル事業費 (240～241)	27,887	国 14,993 繰越 10,122 一般 2,772	大型カルバート点検 4か所 橋りょう点検 98橋 トンネル点検 1か所
		道路維持費 (239,242)	94,477	使 15,000 繰越 114 市債 29,600 一般 49,763	保守点検等業務委託 15件 道路補修等工事 17件 急傾斜地崩壊対策事業費負担金 6か所
		道路照明灯 エコ事業費 (241)	32,904	一般 32,904	道路照明施設のLED化工事及び 維持管理

項	目	事業名	事業費	財源内訳	事業の概要
15	20	道路新設改良事業費 (229～232)	356,809	国 66,187 繰越 8,307 市債 274,200 一般 8,115	樺崎田沼通り道路改良事業費 15,917 工事 274.7m 五十部町4号線道路改良事業費 820 補償 1件 江川利保通り道路改良事業費 114,728 工事 112.1m 用地取得 4.89㎡ 補償 1件 単独道路改良事業費 140,820 委託 測量外 工事 929.9m 用地取得 17.19㎡ 補償 8件 単独舗装改良事業費 84,524 工事 1662.1m
		冠水対策事業費 (231～232)	16,477	繰越 931 市債 10,100 一般 5,446	委託 調査検討 工事 182.2m 用地取得 33.22㎡ 補償 3件
	25	交通安全施設整備費 (244)	16,338	一般 16,338	防護柵設置 2,530 区画線設置 11,300 道路反射鏡設置外 2,508
	35	橋りょう新設改良事業費 (233～234)	88,259	国 46,074 繰越 7,887 市債 31,100 一般 3,198	橋りょう点検 30橋 委託 設計外 工事 89.2m
20	10	排水路等改修事業費 (235～236)	108,303	繰越 225 市債 108,000 一般 78	委託 測量 工事 548.0m 補償 2件
		河川排水路 浚渫等工事費 (246)	25,322	使 2,895 市債 8,400 一般 14,027	除草業務委託 3件 排水路浚渫等工事 18件
25	10	都市景観形成事業費 (212)	3,234	一般 3,234	足利市景観重点地区建物用途現況調査 業務委託
		(仮称)足利スマートIC 関連事業費 (212)	39,512	繰越 39,050 一般 462	足利スマートIC実施計画等作成 業務委託 外4件
		東部地区開発関連 事業費 (213)	15,785	国 5,261 一般 10,524	東部地区浸水解析業務委託

項	目	事業名	事業費	財源内訳	事業の概要
25	10	宅地耐震化推進事業費 (213)	18,788	国 9,000 一般 9,788	大規模盛土造成地変動予測調査業務委託
	15	大日西土地 区画整理事業費 (215～216)	33,686	使 552 国 4,000 県 109 繰越 7,889 市債 4,000 一般 17,136	用地取得 350.99㎡ アスベスト含有調査 1件 暫定換地割込作成
		中央土地 区画整理事業費 (216～217)	76,453	使 989 県 50 繰越 13,200 一般 62,214	補償 2件
	41	山辺西部第一 土地区画整理事業費 (223～225)	170,759	国 38,882 県 79 繰越 8,103 諸 31,586 市債 55,700 一般 36,409	道路築造 90.5m 補償 4件
	43	山辺西部第二 土地区画整理事業費 (225～227)	305,875	使 432 国 42,585 県 333 繰越 6,195 諸 15,225 市債 61,300 一般 179,805	家屋調査 7件 用地取得 4322.57㎡ 道路築造 45.8m 補償 10件
	60	公園街路灯 エコ事業費 (220)	6,989	一般 6,989	公園照明施設のLED化工事及び 維持管理
公園施設整備事業費 (218～219)		65,234	国 20,400 繰越 1,709 諸 265 市債 26,100 一般 16,760	赤松台公園防球ネット更新工事外 16件 猿田公園外遊具更新工事外 5件	
30	10 ・ 15	住環境整備事業費 (252)	63,371	使 2,862 国 26,733 市債 33,700 一般 76	給水設備改修工事(新山町市営住宅) 37,466 外壁等改修工事(五十部西山市営住宅) 25,905

項	目	事業名	事業費	財源内訳	事業の概要
30	15	春日市営住宅跡地整備事業費 (99)	32,200	繰入 24,000 一般 8,200	周辺道路等整備工事

第50款 消防費

(単位 千円)

項	目	事業名	事業費	財源内訳	事業の概要
10	20	消防器具整備費 (289,293)	7,296	諸 900 一般 6,396	ガス測定器 1個 外
		消防器具整備費 (林野火災対応用等器具整備) (293)	2,789	繰越 2,789	ホース口径変換資機材 4個 外
		分団詰所建設事業費 (288)	49,498	市債 48,700 一般 798	第13分団詰所建設工事
		消火栓整備事業費負担金 (293)	11,264	寄 506 一般 10,758	移設5基、改修7基、撤去1基
		消防本部庁舎等建設事業費 (288)	324,355	市債 317,300 一般 7,055	消防本部庁舎付帯施設建設工事

第55款 教育費

(単位 千円)

項	目	事業名	事業費	財源内訳	事業の概要
10	15	学校教育環境審議会委員 (304)	424	一般 424	学校教育環境審議会の委員報酬 開催回数 6回
		いじめ問題対策連絡協議会等委員 (353)	88	一般 88	いじめ問題対策連絡協議会の委員報酬 開催回数 2回
		子育てのための施設等 利用給付交付金 (143)	88,956	国 47,637 県 23,819 一般 17,500	5園(管外2園を含む) 延3,539人(管外82人を含む)
		学力向上・指導力強化 支援事業費 (350~351)	7,228	一般 7,228	学力確認テストの実施 学力向上コーディネーター 3人

項	目	事業名	事業費	財源内訳	事業の概要
10	15	I C T教育推進事業費 (355)	16,738	国 3,433 繰越 7,876 一般 5,429	情報教育推進アドバイザー 教育研究所 1人 学習者・指導者用デジタル教科書 小学校5,6年算数・英語 中学校1,2,3年数学・英語
15	10	校具教材備品整備費 (G I G Aスクール運営支援事業費) (314)	750	国 250 一般 500	G I G Aスクールサポートサイトの 構築・運営
		統合型校務支援 システム整備事業費 (314)	44,749	一般 44,749	小学校光回線使用料、機器リース料
	15	英会話教育推進事業費 (352)	49,018	諸 52 一般 48,966	小学校英語教育アドバイザー 1人 英会話学習スーパーバイザー 1人 英会話学習指導員 (ALT) 8人 英語活動協力員 (EAA) 11人
		すこやか支援員 配置事業費 (352)	25,722	諸 89 一般 25,633	すこやか支援員 小学校 13人
		児童生徒相談員 推進事業費 (351)	84,263	諸 291 一般 83,972	児童生徒相談員 小学校 54人
		外国人児童生徒 教育専門指導員経費 (350)	2,136	県 1,423 諸 8 一般 705	外国人児童生徒教育専門指導員 小学校 1人
		外国人児童生徒 支援事業費 (350)	487	県 325 一般 162	外国人児童生徒教育支援員 小学校 1人
20	市立小学校 大規模改造事業費 (315)	6,356	国 3,119 繰越 3,237	小学校階段昇降機設置工事 1校	
20	10	校具教材備品整備費 (G I G Aスクール運営支援事業費) (314)	375	国 125 一般 250	G I G Aスクールサポートサイトの 構築・運営
		統合型校務支援 システム整備事業費 (314)	19,986	一般 19,986	中学校光回線使用料、機器リース料

項	目	事業名	事業費	財源内訳	事業の概要
20	15	外国語指導助手 設置事業費 (352)	45,859	繰入 5,120 諸 16 一般 40,723	外国語指導助手 (ALT) 10人
		すこやか支援員 配置事業費 (352)	3,983	諸 14 一般 3,969	すこやか支援員 中学校 2人
		中学英語教育 推進事業費 (352)	723	一般 723	英語教育アドバイザー 1人 実用英語技能検定料補助金
		児童生徒相談員 推進事業費 (351)	50,415	諸 177 一般 50,238	児童生徒相談員 中学校 19人 小規模特認校指導員 中学校 6人
		外国人児童生徒 教育専門指導員経費 (350)	2,191	県 1,461 諸 8 一般 722	外国人児童生徒教育専門指導員 中学校 1人
		外国人児童生徒 支援事業費 (350)	239	県 159 一般 80	外国人児童生徒教育支援員 中学校 1人
	部活動指導員 配置事業費 (352)	183	県 120 一般 63	部活動指導員 中学校 1人	
20	市立中学校 大規模改造事業費 (314)	53,126	国 17,405 繰越 121 市債 35,600	中学校トイレ改修工事 2校	
25	10	放課後子ども教室 事業費 (306)	726	繰入 726	地域ボランティアによる放課後の学習 支援等 小学校 10校、中学校 1校 参加児童 282名
	25	権崎寺跡保存整備 事業費 (324)	3,772	国 1,800 市債 1,600 一般 372	遺構整備
		藤本観音山古墳 保存整備事業費 (324)	21,353	国 17,082 一般 4,271	用地取得及び物件移転補償等

項	目	事業名	事業費	財源内訳	事業の概要
25	25	世界遺産・日本遺産 推進事業費 (日本遺産シンポジウム事業費) (325)	512	一般 512	日本遺産シンポジウムin足利 開催日：5.2.5 来場者数：120人
	40	市民プラザ 改修事業費 (323)	16,093	寄 16,000 一般 93	外壁改修工事
	55	特別展示事業費 (アート普及啓発事業費) (329)	1,756	国 1,700 一般 56	企画展「名画の旅 江戸から現代まで - リアルアート体験 美術館へ行こう -」 会 期：5.2.11～3.26 観覧者数：5,260人
	65	子どもの夢づくり 事業費 (305)	955	繰入 955	子ども夢づくり事業業務委託 小学校 3校、中学校 2校
30	10	国民体育大会事業費 (342～346)	252,122	県 113,205 一般 138,917	いちご一会とちぎ国体・いちご一会と ちぎ大会足利市実行委員会交付金ほか
	20	渡良瀬運動場テニスコート 改修事業費 (340)	60,819	諸 32,656 市債 27,000 一般 1,163	テニスコート全面改修工事
		総合運動場プール 改修事業費 (339)	48,950	市債 48,700 一般 250	50mプール改修工事
		市民会館別館跡地整備 事業費 (340)	19,943	国 2,094 市債 16,800 一般 1,049	駐車場整備工事
		さいこうふれあいセンター 改修事業費 (340)	19,162	市債 18,200 一般 962	ウォーキングコース改修工事
		25	市民体育館改修事業費 (340)	55,570	繰越 8,870 市債 46,700

(オ) 令和元年東日本台風災害復旧関連事業の状況

第 45 款 土 木 費

(単位 千円)

項	目	事 業 名	事業費	財 源 内 訳				
				国	県	債	他	一般
30	15	被災住宅再建等利子補給金 (252)	15		7			8

(カ) 新型コロナウイルス感染症対応事業の状況（感染症対策、ウィズコロナ対策分等）

第 15 款 総 務 費

(単位 千円)

項 目	事 業 名	事業費	財 源 内 訳					
			国	県	債	他	一般	
10	市役所窓口申請サポート事業費 (92)	51,488	50,731					757
	緊急対応型雇用創出事業費 (84)	3,227	3,200					27
	避難所等感染拡大防止対策事業費 (74)	10,825	10,700					125
25	サイクルツーリズム推進事業費（再掲） (65)	1,887		943			943	1
	Ashikaga魅力発信事業費（再掲） （移住・定住相談センター改修） (69)	1,326					1,325	1

第 20 款 民 生 費

(単位 千円)

項 目	事 業 名	事業費	財 源 内 訳					
			国	県	債	他	一般	
15	児童福祉施設感染拡大防止事業費 (137, 144)	14,564	9,051	4,851			511	151
	民間保育所等業務効率化 推進事業費補助金（再掲） (139)	3,000	3,000					
	みなみ保育所空調設備 更新工事費（再掲） (144)	21,450	21,400					50
20	20	老人福祉センター設備整備費 (131)	21,120	21,100				20

第 25 款 衛 生 費

(単位 千円)

項 目	事 業 名	事業費	財 源 内 訳					
			国	県	債	他	一般	
10	10	医療機関等支援事業費 (154)	35,500	35,500				
	妊婦応援給付金 (67)	31,552	31,500					52
	日常生活用品支援事業費 (154)	2,974	2,900					74

項	目	事業名	事業費	財 源 内 訳					
				国	県	債	他	一般	
10	15	報酬（予防接種医等） （153）	300	300					
		新型コロナウイルスワクチン 接種体制確保事業費 （153）	390,150	390,150					
		新型コロナウイルス対策予防接種費 （153）	572,161	572,161					
		新型コロナウイルスワクチン 接種医療従事者派遣事業費 （153）	2,477		2,477				
		インフルエンザ予防接種助成事業費 （154）	10,462	10,300					162
		児童福祉施設等感染症対策費 （137,144）	4,314	4,200					114
		福祉施設感染拡大防止事業費 （121,131）	22,214	22,100					114
		市立小中学校感染症対策費 （316）	5,207	5,200					7

第 35 款 農林水産業費

(単位 千円)

項	目	事業名	事業費	財 源 内 訳					
				国	県	債	他	一般	
10	20	名草川江保地橋親水公園 改修事業費 （203）	4,939	4,600					339
15	15	林道サイクルツーリズム 推進事業費 （210）	9,262	9,100					162

第 40 款 商工費

(単位 千円)

項	目	事業名	事業費	財 源 内 訳					
				国	県	債	他	一般	
10	15	働き方改革促進支援事業費（再掲） （194）	3,741	3,600					141

第 50 款 消 防 費

(単位 千円)

項 目	事 業 名	事業費	財 源 内 訳					
			国	県	債	他	一般	
10	消防・救急活動感染防止対策事業費 (294)	12,114	12,000					114
	職 員 給 与 費 (緊急感染症防疫作業特殊勤務手当) (84)	3,683	3,500					183
	消防自動車等整備事業費 (294)	42,917	42,500				321	96

第 55 款 教 育 費

(単位 千円)

項 目	事 業 名	事業費	財 源 内 訳					
			国	県	債	他	一般	
10	教員業務支援員配置事業費 (353)	14,128	13,700				400	28
	学校電子図書館運営事業費 (353)	12,519	12,500					19
15	標 準 運 営 費 (消耗品及び備品購入の一部) (316)	910	455					455
	校 舎 等 維 持 補 修 費 (小学校空調設備工事) (316)	5,537	5,300					237
	学校保健特別対策事業費 (316)	22,873	22,636				37	200
20	標 準 運 営 費 (消耗品及び備品購入の一部) (316)	582	291					291
	校 舎 等 維 持 補 修 費 (中学校空調設備工事) (316)	4,103	4,100					3
	学校保健特別対策事業費 (316)	9,707	9,552				129	26
25	文化財施設改修事業費 (物外軒トイレ改修) (328)	418	400					18
	史跡足利学校感染症対策事業費 (332)	1,000	928					72

項	目	事業名	事業費	財 源 内 訳				
				国	県	債	他	一般
25	50	史跡足利学校参観者 受入体制整備事業費 (332)	3,345	1,400				1,945
		市立美術館感染症対策事業費 (328)	9,001	8,950				51
	55	文化財施設改修事業費 (草雲美術館トイレ改修) (329)	281	250				31
30	20	施設補修費 (硬式野球場、陸上競技場空調設備更新工事) (341)	13,608	13,500				108
	25	施設補修費 (市民体育館空調設備更新工事) (341)	2,453	2,400				53

(キ) 新型コロナウイルス感染症対応事業の状況 (経済対策分)

第 15 款 総 務 費

(単位 千円)

項 目	事 業 名	事業費	財 源 内 訳					
			国	県	債	他	一般	
10	25	水道事業会計補助金 (67)	122,565	122,000				565

第 20 款 民 生 費

(単位 千円)

項 目	事 業 名	事業費	財 源 内 訳					
			国	県	債	他	一般	
10	10	生活困窮者自立支援事業費(再掲) (112)	9,843	7,382				2,461
		生活困窮者自立支援金 (113)	51,387	51,387				
		物価高騰対策生活困窮者自立支援金 (113)	3,821		3,821			
		住民税非課税世帯等臨時特別給付金 (113)	543,453	420,508		120,909		2,036
		障がい者施設燃油価格 高騰対策支援金 (121)	2,047	2,000				47
		住民税非課税世帯等緊急支援給付金 (113)	904,218	904,218				
	20	生活路線バス燃油価格高騰対策支援金 (183)	1,500	1,400				100
15	10	子育て世帯生活支援特別給付金 (137)	147,742	147,742				
		私立幼稚園等給食費 保護者負担軽減事業費 (144)	656		656			
		子育て世帯への臨時特別給付金 (137)	1,193	1,131		2		60
		屋内子ども遊び場支援事業費 (138)	5,000	5,000				
		児童福祉施設等物価高騰対策支援金 (138, 144)	17,840	17,400				440
		児童福祉施設等物価高騰対策 支援金 (県 補 助) (138, 144)	10,650		10,650			

項	目	事業名	事業費	財源内訳				
				国	県	債	他	一般
20	10	高齢者福祉施設燃油価格 高騰対策支援金 (131)	3,664	3,300				364

第 25 款 衛生費

(単位 千円)

項	目	事業名	事業費	財源内訳				
				国	県	債	他	一般
10	20	水道事業電力価格等 高騰対策支援金 (90)	23,200	23,200				

第 35 款 農林水産業費

(単位 千円)

項	目	事業名	事業費	財源内訳				
				国	県	債	他	一般
10	20	認定農業者等燃油価格 高騰対策支援金 (203)	18,232	18,000				232
	30	農業水利施設 電力価格高騰対策支援金 (207)	549	500				49

第 40 款 商工費

(単位 千円)

項	目	事業名	事業費	財源内訳				
				国	県	債	他	一般
10	15	融資対策費（再掲） (187~188)	443,182				414,000	29,182
		I C T普及促進事業費（再掲） (190)	275	270				5
		創業ステップアップ 支援事業費（再掲） (190)	633	370				263
		中小企業者等燃油価格 高騰対策支援金 (190)	249,954	249,767				187
		地域経済応援事業費 (67)	140,360	140,200				160

項 目	事 業 名	事業費	財 源 内 訳					
			国	県	債	他	一般	
10	あしかがの歴史 おもてなし事業費 (190)	2,480	2,400					80
	15 中小企業者等電力価格 高騰対策支援金 (190)	276,413	275,309					1,104
	工業用水道事業電力価格等 高騰対策支援金 (90)	4,800	4,800					
	20 アフターコロナ 観光振興事業費 (198)	9,800	9,800					
	アフターコロナ魅力 プロモーション事業費 (198)	5,324	5,300					24

第 45 款 土 木 費

(単位 千円)

項 目	事 業 名	事業費	財 源 内 訳					
			国	県	債	他	一般	
25	50 下水道事業電力価格等 高騰対策支援金 (90)	12,000	12,000					

第 55 款 教 育 費

(単位 千円)

項 目	事 業 名	事業費	財 源 内 訳					
			国	県	債	他	一般	
25	55 特別展示事業費(再掲) (アート普及啓発事業費) (329)	1,756	1,700					56
	足利ゆかりの品里帰り等事業費 (329)	8,198	5,000			3,000		198
30	15 学校給食物価高騰 対策支援金(燃油) (318)	37,377	31,500					5,877
	学校給食物価高騰 対策支援金(食材) (318)	9,000	9,000					

(ク) 市制100周年記念事業の状況

第15款 総務費

(単位 千円)

項	目	事業名	事業費	財 源 内 訳				
				国	県	債	他	一般
10	40	足利ゆかりの名宝展事業費 (329)	6,865				6,865	

ウ 給与費明細書

○特別職

(単位 千円)

区 分		給 与 費				共 済 費	合 計
		報 酬	給 料	職員手当等	計		
令和 4 年 度	長 等		30,336	11,971	42,307	7,348	49,655
	議 員	143,627		57,803	201,430	46,368	247,798
	そ の 他	113,641			113,641		113,641
	計 (A)	257,268	30,336	69,774	357,378	53,716	411,094
令和 3 年 度	長 等		29,898	41,779	71,677	6,714	78,391
	議 員	144,960		56,927	201,887	48,384	250,271
	そ の 他	119,010			119,010		119,010
	計 (B)	263,970	29,898	98,706	392,574	55,098	447,672
比 較	長 等		438	-29,808	-29,370	634	-28,736
	議 員	-1,333		876	-457	-2,016	-2,473
	そ の 他	-5,369			-5,369		-5,369
	計 (C)	-6,702	438	-28,932	-35,196	-1,382	-36,578
	増減率 (C) (%) (B)	-2.5	1.5	-29.3	-9.0	-2.5	-8.2

○一般職

(ア) 総括

(単位 千円)

区 分		給 与 費				共 済 費	合 計
		報 酬	給 料	職員手当等	計		
令和4年度 (A)		874,632	3,925,177	3,279,518	8,079,327	1,467,864	9,547,191
令和3年度 (B)		869,081	3,936,948	3,262,588	8,068,617	1,452,610	9,521,227
比 較	(A)-(B) (C)	5,551	-11,771	16,930	10,710	15,254	25,964
	増減率 (C) (%) (B)	0.6	-0.3	0.5	0.1	1.1	0.3
職員手当等の内訳		扶養手当	114,105	住居手当	59,931	期末手当	986,768
		勤勉手当	658,287	時間外勤務手当	436,305	管理職手当	149,385
		通勤手当	51,380	宿日直手当		管理職特勤手当	1,304
		特殊勤務手当	25,577	夜間勤務手当	19,640	休日勤務手当	50,158
		退職手当	661,413	地域手当	2,650	児童手当	62,615

(イ) 会計年度任用職員以外の職員

(単位 千円)

区 分		給 与 費				共 済 費	合 計
		報 酬	給 料	職員手当等	計		
令和4年度 (A)			3,677,294	3,057,186	6,734,480	1,262,712	7,997,192
令和3年度 (B)			3,700,082	3,081,427	6,781,509	1,260,512	8,042,021
比 較	(A)-(B) (C)		-22,788	-24,241	-47,029	2,200	-44,829
	増減率 (C) (%) (B)		-0.6	-0.8	-0.7	0.2	-0.6
職員手当等の内訳		扶養手当	114,105	住居手当	59,931	期末手当	795,179
		勤勉手当	658,287	時間外勤務手当	417,397	管理職手当	149,385
		通勤手当	44,780	宿日直手当		管理職特勤手当	1,304
		特殊勤務手当	20,342	夜間勤務手当	19,640	休日勤務手当	50,158
		退職手当	661,413	地域手当	2,650	児童手当	62,615

(ウ) 会計年度任用職員

(単位 千円)

区 分		給 与 費				共 済 費	合 計
		報 酬	給 料	職員手当等	計		
令和4年度 (A)		874,632	247,883	222,332	1,344,847	205,152	1,549,999
令和3年度 (B)		869,081	236,866	181,161	1,287,108	192,098	1,479,206
比 較	(A)-(B) (C)	5,551	11,017	41,171	57,739	13,054	70,793
	増減率 (C) (%) (B)	0.6	4.7	22.7	4.5	6.8	4.8
職員手当等の内訳		扶養手当		住居手当		期末手当	191,589
		勤勉手当		時間外勤務手当	18,908	管理職手当	
		通勤手当	6,600	宿日直手当		管理職特勤手当	
		特殊勤務手当	5,235	夜間勤務手当		休日勤務手当	
		退職手当		地域手当		児童手当	

(2) 介護保険特別会計（保険事業勘定）

要介護認定者などへの介護サービス費用については、9割（一定所得以上の方は8割又は7割）を介護保険から給付しました。財源は、介護保険法の定めるところにより、介護保険料、国庫支出金、支払基金交付金、県支出金、一般会計繰入金(2,048,323千円)等を充て、歳入歳出差引額315,264千円の剰余金が生じました。今後、国、支払基金、県への返還金の財源とするため、介護給付費準備基金への積み立ては行わず、繰越すこととしました。

また、新型コロナウイルス感染症の影響により収入が減少した被保険者等に対する介護保険料の減免措置を行いました（4件、241,300円）。

ア 歳入

決算額は、13,761,565千円で、予算現額に比較し690,435千円の減、執行率は95.2%となりました。

また、前年度決算額に比較し104,945千円、0.8%増加しました。

イ 歳出

決算額は、13,446,301千円で、予算現額に比較し不用額1,005,699千円、執行率は93.0%となりました。また、前年度決算額に比較し89,826千円、0.7%減少しました。

(ア) 要介護認定者数の状況

(単位 人)

区 分	令和4年度末	令和3年度末	比 較
認 定 者 数	8,103	7,950	153

(イ) 保険料の状況

(単位 千円、%)

区 分	令和4年度			令和3年度			比 較	
	調定額	収入済額 (A)	収入歩合	調定額	収入済額 (B)	収入歩合	収入歩合 (ポイント)	増減率 $\frac{(A)-(B)}{(B)}$
現年度分	2,866,391	2,854,179	99.6	2,873,548	2,858,045	99.5	0.1	-0.1
滞納繰越分	59,016	11,260	19.1	65,691	10,559	16.1	3.0	6.6
計	2,925,407	2,865,439	98.0	2,939,239	2,868,604	97.6	0.4	-0.1

(ウ) 保険給付費の状況

(単位 千円、%)

区 分	令和4年度		令和3年度		比 較	
	金 額 (A)	構成比	金 額 (B)	構成比	金 額	増減率 $\frac{(A)-(B)}{(B)}$
居宅介護サービス等給付費	8,226,178	67.1	8,403,535	67.8	-177,357	-2.1
施設介護サービス等給付費	3,314,061	27.0	3,229,558	26.1	84,503	2.6
その他の給付費	723,730	5.9	754,203	6.1	-30,473	-4.0
計	12,263,969	100.0	12,387,296	100.0	-123,327	-1.0

(エ) 介護予防・日常生活支援総合事業の状況

(単位 千円、%)

区 分	令和4年度		令和3年度		比 較	
	金 額 (A)	構成比	金 額 (B)	構成比	金 額	増減率 $\frac{(A)-(B)}{(B)}$
訪問型サービス事業費	145,586	26.6	144,383	27.0	1,203	0.8
通所型サービス事業費	338,189	61.8	327,822	61.3	10,367	3.2
その他の事業費	63,435	11.6	62,704	11.7	731	1.2
計	547,210	100.0	534,909	100.0	12,301	2.3

(3) 国民健康保険特別会計（事業勘定）

国民健康保険の財政運営は、国の制度改革により、県が責任主体として市とともに運営を担うことになり、国保事業費納付金（3,635,892千円）を県に納付しました。歳出の主体をなす保険給付費は、被保険者数の減少等により年々減少傾向にあり、123,257千円、1.2%減となりました。この財源は、県から市に普通交付金（10,082,265千円）として交付され、歳入歳出差引額7,855千円の剰余金を生じました。

また、新型コロナウイルス感染症に対する支援として、同感染症の影響により収入が減少した被保険者等に対する国民健康保険税の減免措置（令和4年度分：33件、4,862,500円、令和3年度分：1件、17,300円）及び同感染症に感染した被用者（会社等に勤め給与を受けている被保険者）が療養のため、会社を休み、給与を受けられない期間に対して傷病手当金の給付（109件、3,069,800円）を行いました。

ア 歳 入

決算額は、14,205,118千円で、予算現額に比較し570,882千円の減、執行率は96.1%となりました。

また、前年度決算額に比較し493,779千円、3.4%減少しました。

イ 歳 出

決算額は、14,197,263千円で、予算現額に比較し不用額578,737千円、執行率は96.1%となりました。また、前年度決算額に比較し431,269千円、2.9%減少しました。

(ア) 被保険者の状況

区 分	世 帯 数			被 保 険 者 数		
	年 間 異 動 数		年 間 平 均 (世帯)	年 間 異 動 数		年 間 平 均 (人)
	増 (世帯)	減 (世帯)		増 (人)	減 (人)	
令和4年度	3,785	4,754	20,866	(0) 6,070	(0) 8,117	(0) 31,382
令和3年度	3,523	4,197	21,649	(0) 5,776	(0) 7,227	(0) 33,089
増 減	262	557	-783	(0) 294	(0) 890	(0) -1,707

(注) () 内は退職者医療制度に係る退職被保険者など内数

(イ) 国民健康保険税の状況

(単位 千円、%)

区 分	令 和 4 年 度			令 和 3 年 度			比 較	
	調定額	収入済額 (A)	収入 歩合	調定額	収入済額 (B)	収入 歩合	収入歩合 (ポイント)	増減率 $\frac{(A)-(B)}{(B)}$
一般被保険者分 現 年 課 税	2,784,165	2,556,467	91.8	2,884,614	2,630,989	91.2	0.6	-2.8
一般被保険者分 滞 納 繰 越	606,685	180,737	29.8	688,982	192,033	27.9	1.9	-5.9
退職被保険者等分 滞 納 繰 越	763	79	10.4	1,305	247	18.9	-8.5	-68.0
計	3,391,613	2,737,283	80.7	3,574,901	2,823,269	79.0	1.7	-3.0

(ウ) 保険給付の状況

(単位 件、千円、%)

区 分	令 和 4 年 度			令 和 3 年 度			比 較		
	件 数	金 額 (A)	構成比	件 数	金 額 (B)	構成比	件 数	金 額	増減率 $\frac{(A)-(B)}{(B)}$
一般被保険者 療 養 の 給 付	519,183	8,629,919	86.0	535,584	8,726,559	86.1	-16,401	-96,640	-1.1
一般被保険者 療 養 費	13,143	107,204	1.1	14,067	102,193	1.0	-924	5,011	4.9
一般被保険者 高 額 療 養 費	23,335	1,254,758	12.5	23,331	1,254,818	12.4	4	-60	0.0
一般被保険者 高 額 介 護 合 算 療 養 費	44	994	0.0	26	456	0.0	18	538	118.0
出 産 育 児 一 時 金	70	29,344	0.3	98	41,096	0.4	-28	-11,752	-28.6
葬 祭 費	253	12,650	0.1	246	12,300	0.1	7	350	2.8
傷 病 手 当 金	109	3,070	0.0	26	1,125	0.0	83	1,945	172.9
計	556,137	10,037,939	100.0	573,378	10,138,547	100.0	-17,241	-100,608	-1.0

(注) 第三者納付金などの徴収金を除いた保険給付額

(4) 後期高齢者医療特別会計

高齢者の医療の確保に関する法律に基づき、75歳以上の高齢者と一定の障害認定を受けた65歳以上75歳未満の者を被保険者として、栃木県後期高齢者医療広域連合が保険料を賦課し療養の給付を行い、市が保険料の徴収などを行っています。

歳出の主なものは、後期高齢者医療広域連合納付金で、その財源は、後期高齢者医療保険料、一般会計繰入金(507,725千円)等を充て、歳入歳出差引額12,329千円の剰余金を生じました。

また、新型コロナウイルス感染症の影響により収入が減少した被保険者等に対する後期高齢者医療保険料の減免措置(令和4年度分:8件、427,400円)及び同感染症に感染した被用者(会社等に勤め給与を受けている被保険者)が療養のため、会社を休み、給与を受けられない期間に対して傷病手当金の給付(3件、78,160円)を行いました。

ア 歳入

決算額は、2,047,383千円で、予算現額に比較し130,617千円の減、執行率は94.0%となりました。

また、前年度決算額に比較し92,715千円、4.7%増加しました。

イ 歳出

決算額は、2,035,054千円で、予算現額に比較し不用額142,946千円、執行率は93.4%となりました。

また、前年度決算額に比較し91,989千円、4.7%増加しました。

(ア) 後期高齢者医療被保険者証交付状況

(単位 人)

区 分	令和4年度末	令和3年度末	比 較
高齢者の医療の確保に関する法律第50条第1号	25,290	24,152	1,138
高齢者の医療の確保に関する法律第50条第2号	546	613	-67
計	25,836	24,765	1,071

第1号該当者：75歳以上の者

第2号該当者：65歳以上75歳未満の者で高齢者の医療の確保に関する法律施行令第3条該当者

(イ) 保険料の状況

(単位 千円、%)

区 分	令和4年度			令和3年度			比 較	
	調定額	収入済額 (A)	収入歩合	調定額	収入済額 (B)	収入歩合	収入歩合 (ポイント)	増減率 $\frac{(A)-(B)}{(B)}$
現年度分	1,525,172	1,520,250	99.7	1,444,928	1,441,569	99.8	-0.1	5.5
滞納繰越分	11,797	3,836	32.5	10,091	3,608	35.8	-3.3	6.3
計	1,536,969	1,524,086	99.2	1,455,019	1,445,177	99.3	-0.1	5.5

(ウ) 歳出の内訳

(単位 千円、%)

区 分	令和4年度		令和3年度		比 較	
	支出額 (A)	構成比	支出額 (B)	構成比	金 額	増減率 $\frac{(A)-(B)}{(B)}$
総 務 費	50,755	2.5	55,612	2.9	-4,857	-8.7
広域連合納付金	1,980,629	97.3	1,884,838	97.0	95,791	5.1
諸 支 出 金	3,670	0.2	2,615	0.1	1,055	40.3
計	2,035,054	100.0	1,943,065	100.0	91,989	4.7

(5) 太陽光発電事業特別会計

歳出の主なものは、太陽光発電施設の賃借料であり、その財源は当事業の売電収入（42,657千円）等を充てました。歳入歳出決算の均衡を図るため、太陽光発電事業基金から8,044千円を繰り入れました。

ア 歳 入

決算額は、52,842千円で、予算現額に比較し1,458千円の減、執行率97.3%となりました。また、前年度決算額に比較し2,394千円、4.3%減少しました。

減少の主な要因は、令和4年12月6日から7日にかけて発生した、足利市太陽光発電設備第二発電所の電気ケーブルの盗難被害を受け、令和5年3月18日頃まで通常の発電ができない期間があったことによるものです。

イ 歳 出

決算額は、52,842千円で、予算現額に比較し不用額1,458千円、執行率97.3%となりました。また、前年度決算額に比較し2,300千円、4.2%減少しました。

(ア) 売電の状況

(単位 kWh、千円)

区 分		令和4年度 (A)	令和3年度 (B)	比 較	
				増 減 (A) - (B)	増減率(%) $\frac{(A)-(B)}{(B)}$
第一発電所 (五十部町)	売電量	376,496	388,409	-11,913	-3.1
	売電収入	16,566	17,090	-524	-3.1
第二発電所 (太田市市場町)	売電量	592,972	796,682	-203,710	-25.6
	売電収入	26,091	35,054	-8,963	-25.6
合 計	売電量	969,468	1,185,091	-215,623	-18.2
	売電収入	42,657	52,144	-9,487	-18.2

(6) (仮称) あがた駅北産業団地開発事業特別会計

歳出の主なものは、産業団地開発事業費で、造成工事などを行いました。財源は、地方債（262,500千円）等を充て、この結果、歳入歳出差引額13,593千円の剰余金を生じ、翌年度への繰越財源を控除した実質収支額1,104千円を翌年度繰越金としました。

ア 歳 入

決算額は、299,958千円で、予算現額に比較し130,254千円の減、執行率は69.7%となりました。また、前年度決算額に比較し、468,760千円、61.0%減少しました。

イ 歳 出

決算額は、286,365千円で、予算現額に比較し不用額19,258千円、執行率は66.6%となりました。また、前年度決算額に比較し、479,141千円、62.6%減少しました。

3 債務負担行為の状況（令和4年度末）

（単位 千円）

区 分	事 項	負担未済額	構成比 (%)
一般会計	各種施設指定管理料	4,087,128	6.0
	学校給食共同調理場整備事業	189,448	0.3
	防犯灯LED化事業	58,938	0.1
	例規集電子化事業	1,263	0.0
	ごみ収集業務委託	1,140,446	1.7
	東部クリーンセンター施設運転管理等業務委託	42,541	0.1
	新斎場火葬炉設備設置工事	303,669	0.4
	屋内子ども遊び場運営費補助金	60,000	0.1
	南部クリーンセンターリサイクル選別業務委託	71,412	0.1
	公園街路灯エコ事業	38,768	0.0
	道路照明灯エコ事業	185,933	0.3
	令和3年度固定資産税土地路線価修正業務委託	10,071	0.0
	春日市営住宅跡地住宅団地開発整備事業	48,438	0.1
	新クリーンセンター整備・運営に係る 事業者選定支援業務委託	22,172	0.0
	新斎場建設工事（仮設棟・火葬棟・待合棟1）	1,475,160	2.2
	がん検診等受診券一括送付業務委託	2,556	0.0
	人事給与システム更新等事業	41,846	0.1
	市民活動センター運營業務委託	18,000	0.0
新クリーンセンター整備・運営事業	60,357,000	88.5	
合 計	68,154,789	100.0	
介護保険 特別会計 （保険事業勘定）	高齢者安心相談システム事業	145,884	100.0
国民健康保険 特別会計 （事業勘定）	特定健康診査等受診券一括送付業務委託	2,042	100.0
太陽光発電事業 特別会計	足利市メガソーラー事業	500,973	100.0

4 市債の状況（令和4年度末）

（単位 千円）

区 分		現 債 額	特 例 地 方 債	構 成 比 (%)
一 般 会 計	1. 普 通 債	17,188,690		45.2
	総 務 債	574,632		1.5
	民 生 債	228,595		0.6
	衛 生 債	1,596,052		4.2
	農 林 水 産 業 債	155,230		0.4
	商 工 債	384,426		1.0
	土 木 債	8,495,723		22.3
	公 営 住 宅 債	795,232		2.1
	消 防 債	2,087,000		5.5
	教 育 債	2,871,800		7.6
	2. 災 害 復 旧 債	331,087		0.9
	土 木 債	186,007		0.5
	農 林 水 産 業 債	22,833		0.1
	文 教 債	84,029		0.2
	公 共 公 用 施 設 債	38,218		0.1
	3. そ の 他	20,494,673	20,445,101	53.9
	減 収 補 て ん 債	161,807	161,807	0.4
	減 税 補 て ん 債	113,492	113,492	0.3
	臨 時 財 政 対 策 債	20,169,802	20,169,802	53.1
農 業 集 落 排 水 事 業 債	49,572		0.1	
小 計	38,014,450	20,445,101	100.0	
特 別 会 計	(仮称) あがた駅北 産業団地開発事業債	1,027,500		100.0
小 計	1,027,500		100.0	
合 計		39,041,950	20,445,101	

※特例地方債は現債額の内数である。

5 主な財政分析指標

(単位 千円、%)

指 標	算 出 方 法	数 値	
		4 年度	3 年度
1 形式収支	歳入決算額 - 歳出決算額 58,291,820 - 54,478,619	3,813,202	3,394,056
2 実質収支	形式収支 - 翌年度へ繰越すべき財源 3,813,202 - 167,169	3,646,033	3,053,532
3 単年度収支	実質収支 - 前年度実質収支 3,646,033 - 3,053,532	592,500	1,440,694
4 実質単年度収支	単年度収支 + 財調基金積立金 + 地方債繰上償還金 - 財政調整基金取崩額 592,500 + 387 + 0 - 0	592,887	1,606,028
5 実質収支比率	実質収支 ÷ 標準財政規模 × 100 3,646,033 ÷ 29,822,867 × 100	12.2	10.0
6 自主財源比率	自主財源 ÷ 歳入総額 × 100 27,168,804 ÷ 58,291,820 × 100	46.6	42.6
7 財政力指数	基準財政収入額 ÷ 基準財政需要額 17,918,848 ÷ 24,476,028	3 か年平均 0.747	3 か年平均 0.756
		④ 0.732	③ 0.730
		③ 0.730	② 0.778
		② 0.778	① 0.760
8 経常収支比率 (普通会計)	経常経費充当一般財源 ÷ (経常一般財源総額 + 臨時財政対策債 + 減収補てん債(特例分)) × 100 27,252,450 ÷ (30,214,293 + 669,000 + 0) × 100	88.2	86.7
9 年度間の財源調整	財政調整基金の標準財政規模に対する割合 4,378,491 ÷ 29,822,867 × 100	14.7	10.0

※千円未満を四捨五入しているため、合計等が一致しない場合があります。

令和4（2022）年度

決算に係る健全化判断比率及び資金不足比率

1 地方公共団体の財政の健全化に関する法律に基づく指標

(1)健全化判断比率

(単位 %)

指 標	算 出 方 法	数 値	
		4 年 度	3 年 度
1 実 質 赤 字 比 率	一般会計等の実質赤字額 ÷ (標準財政規模) × 100 0 ÷ (29,822,867) × 100	(11.81) -	(11.78) -
2 連 結 実 質 赤 字 比 率	全会計の赤字額 ÷ (標準財政規模) × 100 0 ÷ (29,822,867) × 100	(16.81) -	(16.78) -
3 実 質 公 債 費 比 率	(公債費充当一般財源(都市計画税等を除く) + 準元利償還金 - 元利償還金・準元利償還金に係る基準財政需要額算入額) ÷ (標準財政規模 - 元利償還金・準元利償還金に係る基準財政需要額算入額) × 100 (3,144,091 + 1,685,249 - 3,663,998) ÷ (29,822,867 - 3,663,998) × 100	3か年平均 (25.0) 4.7	3か年平均 (25.0) 5.6
		④ 4.5	③ 4.3
		③ 4.3	② 5.5
		② 5.5	① 7.1
4 将 来 負 担 比 率	(将来負担額 - 充当可能基金額 - 特定財源見込額 - 地方債現在高等に係る基準財政需要額算入見込額) ÷ (標準財政規模 - 元利償還金・準元利償還金に係る基準財政需要額算入額) (62,632,376 - 19,914,493 - 7,850,709 - 42,981,598) ÷ (29,822,867 - 3,663,998) × 100	(350.0) -	(350.0) -

(2)資金不足比率

(単位 %)

1 資 金 不 足 比 率	資金の不足額 ÷ 事業の規模	太陽光発電事業 0 ÷ 42,657 × 100	(20.0) -	(20.0) -
		(仮称)あがた駅北産業団地 開発事業 0 ÷ 1,027,500 × 100	(20.0) -	(20.0) -
		水道事業 0 ÷ 1,952,890 × 100	(20.0) -	(20.0) -
		工業用水道事業 0 ÷ 140,282 × 100	(20.0) -	(20.0) -
		下水道事業 0 ÷ 1,855,967 × 100	(20.0) -	(20.0) -

(注) 数値欄の () は本市における早期健全化基準

早期健全化基準以上となった場合は、要因の分析や比率を基準未滿とするための方策などを定めた財政健全化計画を作成し、議会の議決を経なければならない。

実質赤字比率・連結実質赤字比率・資金不足比率は、赤字又は資金不足が生じていないため、また、将来負担比率は、将来負担すべき実質的な負債額がないため、「-」で表示。

令和4（2022）年度

主要施策の成果

第1章 総合政策部

第1節 総合政策課

1 地域公共交通計画策定事業 (円)

事業名	事業額	財源内訳	事業内容
地域公共交通計画策定事業	5,170,043	県 2,000,000 一般 3,170,043	地域公共交通計画策定事業費交付金

2 競馬場跡地維持管理事業 (円)

業務名	請負業者 (委託業者)	事業費	事業内容	完 成 年 月 日
競馬場跡地芝生広場等維持管理業務委託	(株)増田造園	2,250,600	芝生維持管理一式 財源内訳 使 2,250,600	5.3.17

3 サイクルツーリズム推進事業「栃木県わがまちつながり構築事業交付金」 (円)

事業名	事業額	財源内訳	事業内容
サイクルツーリズム推進事業	1,886,568	県 943,284 繰入 943,000 一般 284	足利サイクルツーリズム実行委員会への交付金

4 関係(附属)機関又は関係団体 (回・円)

名 称	代 表 者	構 成 員 又 は 委 員	開 催 回 数	主 な 事 業	負担金又は 交付金
両毛地域 東武鉄道 沿線活性化 協議会	会長 足利市長	東武鉄道株式会社 役員、両毛7市の市 長、議長及び商工会 議所会頭	総 会 1 担当者会議等 4	両毛地域活性化のために 両毛地域と東武鉄道(株)が 相互に連携を図り、活性化 構想の具現化方策の検討 及び事業促進	80,000

北 関 東 ・ 新 潟 地 域 連 携 軸 推 進 協 議 会	会 長 高 崎 市 長	栃木県内4市 群馬県内5市2町、 茨城県内2市1町、 新潟県内4市1町 の市町長	総 会 1 担 当 課 長 会 議 2	構成市町による交流・連携 と地域の特色ある発展を 図り、新たな地域の形成の 推進	0
両 毛 広 域 都 市 圏 総 合 整 備 推 進 協 議 会	会 長 群 馬 県 知 事	栃木県知事 群馬県知事 栃木県内2市及び 群馬県内4市5町 の市町長	総 会 1 幹 事 会 1 担 当 者 会 議 ・ 研 究 会 等 3	1 広域的な都市圏整備に 関する調査・研究及び事 業の推進 2 圏域の一体感醸成施策 の実施 3 広報・要望活動の実施	186,000
東 武 鉄 道 整 備 促 進 期 成 同 盟 会	会 長 足 利 市 長	栃 木 県 2 市 群 馬 県 5 市 5 町 の 市 町 長 ・ 議 長	総 会 1 幹 事 会 1 要 望 活 動 1	1 東武鉄道利便性向上の ための要望 2 利便性向上のための調 査・研究・連絡調整 3 利用者数向上のための乗 車啓発	24,000
両 毛 線 整 備 促 進 期 成 同 盟 会	会 長 桐 生 市 長	栃 木 県 4 市 群 馬 県 5 市 の 市 長 ・ 議 長 ・ 商 工 会 議 所 会 頭 等	総 会 1 担 当 者 会 議 等 1	1 両毛線利便性向上のた めの要望 2 利便性向上のための調 査・研究 3 利用者数向上のための乗 車啓発	12,000
東 北 新 幹 線 小 山 駅 停 車 増 便 促 進 期 成 同 盟 会	会 長 小 山 市 長	栃 木 県 6 市 茨 城 県 2 市 の 市 長 ・ 議 長 ・ 商 工 会 議 所 会 頭	総 会 1 幹 事 会 1	1 小山駅に接続する各沿線 地域の調和ある発展と利 便性向上のための調査研 究 2 小山駅停車増便を促進 するための要望 3 関係団体との連絡調整	0

5 NHK公開番組

(円)

事 業 名	事 業 費	事 業 内 容	実 施 年 月 日
NHK-FM全国放送 「民謡をたずねて」	53,494	ラジオ公開番組「民謡をたずねて」を 足利市民プラザ文化ホールにて公開 収録	4.8.20

6 新型コロナウイルス感染症対応事業

(円)

事業名	事業費	事業内容	実施期間
水道事業会計補助金	122,564,730	コロナ禍における物価高騰の影響により市民・事業者の負担軽減を図るため、令和4年11月検針・12月検針基本料金を免除	4.8.3～5.3.20
妊婦応援給付金	31,551,722	<ul style="list-style-type: none"> ・対象者 令和3年8月1日から令和4年7月31日までの間に母子健康手帳を交付された妊婦 ・給付額 5万円/人 ・受給者数 627人 ・事業費内訳 <ul style="list-style-type: none"> 消耗品費・印刷製本費 39,603 通信運搬費 162,119 補助及び交付金 31,350,000 	4.8.1～12.20
地域経済応援事業	140,360,250	<p>観光客など、本市を訪れる方が多くなる時期に実施することで、更なる誘客を促し、コロナ禍で影響を受けた市内の飲食店や小売業などの事業者への支援を行うとともに、市内における消費喚起を図ることを目的に、キャッシュレス決済を利用した方に対し、ポイントを還元</p> <ul style="list-style-type: none"> ・還元期間 4.11.1～4.12.31 ・還元率 20% ・スマートフォン決済サービス運営会社委託料 134,701,111 ・事務運営委託料 5,659,139 	4.8.5～5.3.9
合計	294,476,702		

7 新型コロナウイルス感染症対策基金積立金

(円)

積立額	財源内訳	令和4年度基金取り崩し	令和4年度末残高
19,918	財 19,918	3,500,000	196,524,786

第 2 節 地域創生課

1 ふるさと足利応援寄附金

(1) 寄附件数及び金額 件数：13,115 件 金額：221,164,173 円

(2) 目的別寄附件数及び金額 (件・円)

希望用途	件数	寄附額
市政全般（足利市におまかせ）	7,277	96,008,100
子どもの輝く未来のため	3,365	44,918,187
活力ある産業振興と観光誘客	614	12,405,000
健康・福祉施策の充実	578	14,816,436
文化・芸術・スポーツの振興	455	41,777,000
快適で魅力ある住環境の整備	169	3,023,000
災害対策と安全安心のまちづくり	358	4,166,000
いちご一会とちぎ国体・大会のため	69	851,000
新型コロナウイルス感染症対策	230	3,199,450
合計	13,115	221,164,173

(3) 経費 86,908,972 円（うち、返礼品代 47,258,956 円）

2 企業版ふるさと足利応援寄附金

(1) 寄附件数及び金額 件数：7 件 金額：14,800,000 円

(2) 目的別寄附件数及び金額 (件・円)

希望用途	件数	寄附額
結婚・出産・子育ての希望をかなえ、次代を担う子どもたちを育む事業	1	500,000
産業力を向上させ、安定した働く場を創出する事業	0	0
まちの魅力を高め、新しいひとの流れをつくる事業	5	14,200,000
安全で安心な、幸せを実感できる暮らしをつくる事業	1	100,000
合計	7	14,800,000

3 移住定住・シティプロモーション事業

(円)

事業名	事業額	財源内訳	事業内容
シティプロモーション推進事業	2,143,400	財 3,700 一般 2,139,700	・たかうじ君活用事業費等

4 地方創生事業

(円)

事業名	事業額	財源内訳	事業内容
里山地域活性化事業	5,828,000	国 2,914,000 寄 2,000,000 一般 914,000	・名草キャンプ場運営補助金 ・農作物加工品新名物開発業務委託費等
Ashikaga 魅力発信事業	6,582,013	国 2,376,011 県 375,000 寄 1,070,000 繰入 1,325,000 一般 1,436,002	・あしもり隊活動事業費 ・JR足利駅構内魅力発信拠点運営費 ・東武足利市駅構内移住・定住相談センター改修費等

5 移住・定住促進事業

(円)

事業名	事業額	財源内訳	事業内容
移住・定住促進事業	9,678,409	国 389,204 県 6,675,000 一般 2,614,205	・移住者向け足利案内マップ ・移住定住促進ホームページ保守 ・移住支援金等
関係人口創出事業	2,761,400	国 628,200 県 1,000,000 寄 1,130,000 一般 3,200	・ARTあしかが実行委員会交付金 ・関係人口創出プログラム業務委託費 ・「小さな拠点」づくり促進事業等
地域おこし協力隊事業	9,309,399	一般 9,309,399	・地域おこし協力隊員活動費等
集落支援員事業	7,580,616	一般 7,580,616	・集落支援員活動費等
移住支援員事業	5,582,776	一般 5,582,776	・移住支援員活動費等

6 結婚支援事業

事業名	事業額	財源内訳	事業内容
結婚支援事業	5,361,800	国 3,040,000 一般 2,321,800	・とちぎ結婚支援センター足利運営業務委託費 ・結婚新生活支援事業補助金等

7 まちづくり応援基金積立金

(円)

事業名	事業額	財源内訳	事業内容
まちづくり応援基金積立金	996	財 996	・まちづくり応援基金積立金

8 ふるさと応援基金積立金

(円)

事業名	事業額	財源内訳	事業内容
ふるさと応援基金積立金	50,000,000	寄 8,000,000 一般 42,000,000	・ふるさと応援基金積立金

第3節 秘書広報課

1 条例表彰

(1) 表彰式 5月28日足利市民プラザにおいて举行

(2) 表彰該当者

区分	表彰条例該当区分	役職	該当者数
功 労 者	第3条第1項第1号	市の各分野において功労が顕著である者	3人
	第3条第1項第4号	監査委員	1人
	第3条第1項第5号	自治会長	6人
功 績 者	第4条第1項	各種委員等	24人
徳 行 者	第5条第2号	金額又は価格が個人100万円以上、団体300万円以上の寄附者	7人
計			41人

2 感謝状贈呈

(1) 各種委員の退任に伴う感謝状 133件

(2) 金品3万円以上の寄附者等に対する感謝状 73件

3 関係(附属)機関又は関係団体

(円)

名称	代表者	構成員	主な事業	負担金 (分担金)
全国市長会	会長 相馬市長 立谷 秀清	全 国 792市長 23区長	(1)国からの情報収集 (2)国に対する要望事項の協議、提出 (3)都市間の情報交換	573,000
全国市長会 関東支部	支部長 相模原市長 本村 賢太郎	関 東 193市長 23区長	(1)全国市長会提出事項の協議 (2)都市間の情報交換	0
栃木県会 市長会	会長 宇都宮市長 佐藤 栄一	県 下 14市長	(1)国・県に対する要望事項の協議、提出 (2)都市間の情報交換	358,000
両毛地区 市長会	会長 足利市長 早川 尚秀	両 毛 6市長	両毛地区都市の連携を深め、均衡ある発展 構想について懇談	48,000

4 広 報

(1) 広報あしかがみの発行 (部・頁・円)

発行日	形 態	年間発行部数	頁 数	経費 (印刷費)
毎月1日	A 4 判縦型	679, 210	26 (平均)	11, 774, 968

(2) 広報事務等の委託 (円)

区 分	内 容	委 託 先	委 託 料
広報事務の委託	会長事務費 $57,500 \times \text{自治会数} + 250 \times \text{世帯数}$ (222自治会、53,556世帯) 町内交付金 $170 \times \text{世帯数}$ (53,556世帯)	全市自治会長 222人	35,258,520
放 送 委 託	10分番組 (1日4回)、新春対談	わたらせテレビ(株)	1,518,000
	新春対談	(株)とちぎテレビ	220,000
	新春対談	(株)栃木放送	55,000
	新春対談	(株)エフエム栃木	110,000

(3) 足利市公式ホームページ

- ・アクセス数：年間5,855,845件、1日16,043件
- ・ホームページ管理システム運用管理・保守等業務委託等
 - 〔委託先〕株式会社サンライズシステムズ 3,056,680円 (4.4.1~5.1.31)
 - 株式会社ネクシモ 302,720円 (5.2.1~5.3.31)
- ・ホームページリニューアル業務委託
 - 〔委託先〕株式会社ネクシモ 7,189,160円

(4) 記 者 会 見

毎月1回定期的に市長が記者会見し、予算や諸施策などを発表しています。

(5) Ashikagaメールマガジンの配信

登録者数：パソコン1,641件、携帯電話500件

(6) 足利市公式ツイッター

フォロワー数：16,877人

(7) 足利市公式フェイスブック

フォロワー数：2,759人

5 広 聴

(1) 市長を囲む市政懇談会 (回・人)

開催回数	対 象	参 加 者		
		男	女	計
2	女性団体連絡協議会ほか	20	37	57

(2) 市長への手紙、電子メール (件)

受 付 期 間	通 信 件 数		
	手 紙	電子メール	合 計
4. 4. 1～5. 3. 31	33	189	222

第 4 節 危機管理課

1 災害対応訓練・研修

(1) 災害（風水害）時における情報伝達訓練

令和元年東日本台風の教訓を踏まえ、市民の生命に係わる情報を的確に受信し、迅速に伝達するために、職員の災害対応力の向上及び関係機関との連携強化を目的として、災害（風水害）時における情報伝達訓練を実施しました。

日時場所：7月30日（土） 午前9時30分から 足利市役所本庁舎4階ほか

参加団体：足利市、国土交通省渡良瀬川河川事務所、栃木県安足土木事務所ほか

参加者数：310人

(2) 避難所開設・運営研修

コロナ禍における災害発生に備え、避難所開設・運営手順及び避難者受け入れ態勢を確認するため、避難所開設・運営研修を実施しました。

日時場所：6月20日（月） 午後1時00分から さいこうふれあいセンター

参加者数：104人

(3) 水防演習

本市水防体制の万全を期すため、足利市消防団等と連携し、訓練を行いました。

日時場所：7月3日（日） 午前8時00分から 渡良瀬運動場

参加団体：足利市、足利市消防団、足利市建設業協力会ほか

参加者数：359人

(4) 大規模林野火災対応訓練

令和3年2月に発生した足利市西宮林野火災の教訓を踏まえ、大規模林野火災を想定した災害対策本部における初動対応訓練を実施しました。

日時場所：1月31日（火） 午前10時00分から 足利市役所本庁舎4階ほか

参加団体：足利市、陸上自衛隊第12特科隊、栃木県

参加者数：30人

2 地域防災

(1) 自主防災組織育成強化事業

ア 自主防災組織活動経費

（円）

事業名	事業費	財源内訳	内 容
自主防災組織 活動経費	1,139,452	県 537,000 一般 602,452	防災資機材の整備 令和4年度対象の25防災会にヘルメット、 防災旗、避難標識板、防火広報旗を譲与

イ 自主防災組織訓練助成金等

(円)

事業名	事業費	財源内訳	内 容
自主防災会 訓練助成金	114,600	寄 108,000 一般 6,600	防災訓練を実施した防災会に対し、訓練経費の一部を助成 助成対象防災会 25 防災会
地区防災計画 策定促進補助金	199,700	寄 192,000 一般 7,700	地区防災計画を策定した防災会が購入する資機材等に係る経費の一部を補助 補助対象防災会 4 防災会
街頭用消火器等 購入費補助金	240,000	一般 240,000	防災会が地域内に設置する街頭用消火器等の購入経費の一部を補助 補助対象防災会 15 防災会

(2) 防災情報電話一斉伝達システム

(円)

事業名	事業費	財源内訳	内 容
防災情報発信体制 強化事業	962,347	寄 960,000 一般 2,347	防災情報電話一斉伝達システム 導入業務委託料、利用料等

(3) 地域防災活動保険事業

(円)

事業名	事業費	財源内訳	内 容
地域防災活動 保険事業	802,940	諸 222,160 一般 580,780	地域防災活動保険料

3 新型コロナウイルス感染症対応事業

(円)

事業名	事業費	財源内訳	内 容
避難所等感染拡大 防止対策事業	10,825,342	国 10,700,000 一般 125,342	避難所用パーテーション、折り畳みベッド 等購入

4 関係（附属）機関又は関係団体

名 称	代表者	構成員又は委員	開催回数	主 な 内 容
足利市防災会議	会長 足利市長	委員 40 人 関係各指定機関の職員、 県・市の職員、警察職員、 教育長、消防長、消防団 長ほか	1 回	足利市地域防災計画に係る 審議
足利市自主防災 組織連絡協議会	会長 石原 榮	222 防災会	役員会 1 回 総 会 1 回	・各防災会の情報交換 ・市主催事業への参加、協力

第 5 節 公共施設整備課

1 新市民会館等整備事業

①単独事業

(円)

工 事 名 (路 線 名)	施 工 地 (位 置)	請 負 業 者 (委 託 業 者)	事 業 費	事 業 内 容	完 成 年 月 日
(仮称)新足利 市民会館整備 基本構想策定 支援業務委託		(株)シアターワ ークショップ	8,910,000	基本構想策定支援業務 一式	5.3.24
事 務 費			568,624		
合 計			事業費計 9,478,624 うち3年度から繰越 8,910,000	財源内訳 繰越 8,910,000 一般 568,624	

②関係(附属)機関又は関係団体

(回)

名 称	代 表 者	構 成 員 又 は 委 員	開 催 数	主 な 事 業
(仮称)新足利市民 会館整備基本構想 策定市民検討委員会	委員長 小林 真理	学識経験者、各種団体か らの推薦者及び公募市民	4	(仮称)新足利市民会 館整備基本構想の策定 に関する意見聴取

2 新斎場整備事業

①国庫補助事業「斎場再整備等社会資本整備総合交付金」

(円・m)

工 事 名 (路 線 名)	施 工 地 (位 置)	請 負 業 者 (委 託 業 者)	事 業 費	事 業 内 容	完 成 年 月 日
市道新山町 22号線外 道路改良工事	新山町	大協建設(株)	12,232,000	道路改良工事 一式 延長 114.3 幅員 6.0	5.3.29
助戸新山公園 整備工事	助戸新山町	(株)野鶴園	11,858,000	公園整備工事 土木工事 一式	5.2.28
助戸新山公園 トイレ更新工事	助戸新山町	トウワ建設(株)	8,107,000	公園整備工事 トイレ更新工事 一式	5.2.28

足利市公共下水道新山町地区築造工事（第A工区）負担金			9,058,500	下水道築造工事 一式	
合 計			事業費計 41,255,500	財源内訳 国 21,005,875 繰入 2,300,000 市債 15,600,000 一般 2,349,625	

②単独事業

(円)

工 事 名 (路線名)	施 工 地 (位置)	請 負 業 者 (委託業者)	事 業 費	事 業 内 容	完 成 年 月 日
(仮称)足利市新斎場火葬炉設備設置工事	新 山 町	株宮本工業所	49,945,500	火葬炉設備設置工事 一式 (債務負担行為) 2年度から6年度まで	
足利市斎場火葬棟・待合棟1建設工事(建築工事)	新 山 町	大協・岡ノ谷・栗原特定建設工事共同企業体	162,234,000	火葬棟・待合棟1建設工事 (建築工事) 一式 (債務負担行為) 3年度から6年度まで	
足利市斎場火葬棟・待合棟1建設工事(電気設備工事)	新 山 町	渡辺・半田特定建設工事共同企業体	21,384,000	火葬棟・待合棟1建設工事 (電気設備工事) 一式 (債務負担行為) 3年度から6年度まで	
足利市斎場火葬棟・待合棟1建設工事(機械設備工事)	新 山 町	島田・今泉特定建設工事共同企業体	42,372,000	火葬棟・待合棟1建設工事 (機械設備工事) 一式 (債務負担行為) 3年度から6年度まで	
助戸新山公園整備工事に係る資材単価特別調査委託	助戸新山町	(公財) とちぎ建設技術センター	85,800	資材単価調査 一式	4.7.25
助戸新山公園電気設備工事	助戸新山町	(有)栗山電機商会	168,300	公園整備工事 電気設備工事 一式	5.2.28
事 務 費			35,520		

合 計			事業費計 276,225,120	財源内訳 繰入 50,000,000 市債 223,800,000 一般 2,425,120	
-----	--	--	---------------------	---------------------------------------------------------	--

3 新クリーンセンター等整備事業

①国庫補助事業「循環型社会形成推進交付金事業」

(円)

工 事 名 (路 線 名)	施 工 地 (位 置)	請 負 業 者 (委 託 業 者)	事 業 費	事 業 内 容	完 成 年 月 日
足利市新クリーンセンター整備・運営に係る事業者選定支援業務委託	野 田 町	(株)エイト日本 技術開発 宇都宮営業所	21,160,000	事業者選定支援業務 一式 (債務負担行為) 2年度から5年度まで	
新クリーンセンター整備関連調整池実施設計業務委託	野 田 町	晃洋設計測量(株)	7,700,000 うち3年度から繰越 7,700,000	調整池実施設計業務 一式	4.9.9
新クリーンセンター造成工事	野 田 町	(株)中村建設	10,703,000 うち3年度から繰越 10,703,000	敷地造成工事 一式	4.8.30
新クリーンセンター造成工事 (その 1)	野 田 町	三興工業(株)	65,769,000	敷地造成工事 一式	5.3.15
新クリーンセンター造成工事 (その 2)	野 田 町	(株)中村建設	31,598,768	敷地造成工事 一式 補償4件	5.3.10
合 計			事業費計 136,930,768 うち3年度から繰越 18,403,000	財源内訳 国 22,545,000 繰越 8,803,000 市債 87,100,000 一般 18,482,768	

②単独事業

(円)

工 事 名 (路 線 名)	施 工 地 (位 置)	請 負 業 者 (委 託 業 者)	事 業 費	事 業 内 容	完 成 年 月 日
足利市新クリー ンセンター整備・ 運営に係る技術 支援業務委託	野 田 町	(一財) 日本環境衛生 センター	4,730,000	技術支援業務 一式	5.3.13
足利市新クリー ンセンター整備 に係る事業地内 用 地 測 量 業 務 委 託	野 田 町	晃洋設計測量(株)	495,000	用地測量業務 一式	5.2.14
新クリーンセン ター整備に係る 軟弱地盤対策 検討業務委託	野 田 町	パスキン工業(株)	5,225,000	軟弱地盤対策検討業務 一式	5.1.10
新クリーンセン ターにおける建 設 発 生 土 受 入 工 事	野 田 町	(株)中村建設	1,254,000	建設発生土受入工事 一式	4.9.15
新クリーンセン ターにおける建 設発生土受入工 事 (その3)	野 田 町	(株)中村建設	1,287,000	建設発生土受入工事 一式	5.3.30
足利市新クリ ーンセンター整 備に伴う東 電鉄塔基礎設 計業務委託	野 田 町	東電設計(株)	3,080,000	鉄塔基礎設計業務 一式	5.1.11
電力受給契約申 込兼系統連系申 込に係る保証金	野 田 町	東京電力パワ ーグリッド(株)	367,000	契約申込保証金	
農業研修センター 解体撤去工事	野 田 町	大協建設(株)	74,299,500	解体撤去工事 一式	5.1.31

事務費			269,362		
合計			事業費計 91,006,862	財源内訳 繰入 28,100,000 市債 59,000,000 一般 3,906,862	

③単独事業（周辺整備事業）

（円・m・m²）

工事名 （路線名）	施工地 （位置）	請負業者 （委託業者）	事業費	事業内容	完成 年月日
市道瑞穂野町 10号線外 道路改良工事	野田町	岩澤建設(株)	15,461,903 うち3年度から繰越 15,029,000	道路改良工事 一式 延長 170.0 幅員 7.0 用地 38.31	4.6.28
市道瑞穂野町 10号線外 道路改良工事 （その2）	野田町	(株)金子建設	26,375,930 うち3年度から繰越 26,375,930	道路改良工事 一式 延長 11.8 幅員 7.0~15.3 補償 1件	4.8.5
市道野田町10号 線道路改良工事	野田町	(株)金子建設	10,900,000	道路改良工事 一式 延長 231.2 幅員 7.0 （5年度へ繰越）	
事務費			200		
合計			事業費計 52,738,033 うち3年度から繰越 41,404,930	財源内訳 繰越 4,204,930 市債 47,000,000 一般 1,533,103	

④関係（附属）機関又は関係団体

（回・円）

名称	開催数	主な事業	報酬
足利市新クリーンセンター 整備・運営事業者選定委員会	5	足利市新クリーンセンター 整備・運営事業者等の選定 に係る審査等	128,000

第2章 行政経営部

第1節 行政管理課

1 諸会議

(1) 庁議

(回・件)

開催回数	付議件数			
	審議事項	報告事項	連絡事項	その他
18(6)	1(1)	74(5)	59(2)	13(1)

()内は臨時庁議で、内書です。

(2) 課長会議

定例会を2回開催し、市長及び副市長から職務執行に関する指示等を受けたほか、徳永CIO補佐官による窓口業務DXに関する講話を実施しました。

(3) 総括主幹会議

12回開催し、業務の調整及び連絡を行いました。

2 行政改革推進事業

「持続可能な行財政運営」と「～市民の視点に立った～質の高い行政サービスの提供」を目標とし、3つの基本方針「行財政運営」、「デジタル戦略」、「公共施設マネジメント」を柱とした、第8次足利市行政改革大綱（令和4年度から令和11年度まで）及び43の改善項目からなる前期実施計画（令和4年度から令和7年度まで）に基づき、効果的かつ効率的な行財政運営の推進に積極的に取り組みました。

3 職員提案制度及び5S運動

職員提案は、各課の事務の見直しに繋がる規制改革や業務改革を特別テーマとして設定し、募集しました。5S運動は、各課の事務の効率化や市民サービスの向上につながる取組について、募集しました。

(件)

区分	件数	優秀賞	努力賞	受賞計
実績	35	1	7	8
提案	35		4	4
5S実践	60	2	3	5
合計	130	3	14	17

4 平和事業

市民に平和の大切さを再認識していただくための啓発事業として、8月1日から15日までの間、市民ホールにおいて、「原爆写真展」を開催しました。

5 自衛官の募集 入隊者数 6人

6 法令遵守

足利市法令遵守実施本部の下、「事務執行の適正化に関する報告書」に基づき、職員の不祥事に係る再発防止策の実施と法令遵守に関する施策の推進に取り組みました。

7 市例規

(1) 制定改廃

(件)

区 分	4年度制定改廃件数												4年度末例規数				
	条 例			規 則			規程(庁達)			計			条 例	規 則	規程 庁達	その 他	計
	制定	改正	廃止	制定	改正	廃止	制定	改正	廃止	制定	改正	廃止					
1 総 規													4	3	4	1	12
2 議 会	1	1								1	1		9	2		10	21
3 処 務	2	2		4	2		1	3		7	7		24	26	18		68
4 人 事		10	1	4	5	1		3		4	18	2	24	27	12		63
5 給 与		13		1	15					1	28		17	44	2		63
6 財 務	1	7			5			1		1	13		41	12	3		56
7 民 生	1	10		3	13					4	23		72	81	3	8	164
8 経 済					2						2		12	12	1		25
9 建 設		3			4			2			9		39	41	7		87
10 水 道		1									1		5	3		22	30
11 消 防		1			2						3		7	9		14	30
12 教 育		3									3		46	7	1	70	124
13 行政委員会及び委員		1									1		9	2		30	41
14 財 産 区													41	4		8	53
15 雑																	
計	5	52	1	12	48	1	1	9		18	109	2	350	273	51	163	837

(注) その他は、委員会等の例規

(2) 例規審査委員会

5回開催し、条例、規則等の制定改廃の審議を行いました。

(件)

部局別	市 長			水 道 規 程	消 防 規 程	教 委		公 平 規 則	その他	計
	条 例	規 則	規 程 (庁達)			規 則	規 程			
件 数	53	57	10	8	1	9	3	2	4	147

(3) 例規集

例規執務の正確・効率化、追録に係る事務の軽減及び経費の削減並びに住民サービスの向上を図るため電子化した例規集の維持管理及びデータ更新(4回)を行いました。(業務委託等経費 1,262,800円)

8 市議会議案の作成提案

(件)

案 件	条 例	予算・決算	人 事	そ の 他	計
件 数	24	41	2	11	78

第 2 節 人事課

1 人事

(1) 職員数

5.3.31 現在 (人)

条 例 定 数	職 員 数		前 年 度 同 期 と の 比 較
		うち技能労務職員	
1,543	1,095	60	-5

(2) 職員の任免等

(人)

採 用	退 職	育 児 休 業	休 職	復 職	懲 戒
35	46	27	10	5	1
ほかに県警か ら転入	ほかに県警へ 転出	ほかに前年度 以前から継続	ほかに前年度 以前から継続		
1	1	29	2		
ほかに県教委 から転入	ほかに県教委 へ転出				
4	2				

(3) 職員の休暇の状況

(日)

休 暇 種 別	1 人 当 たり 平 均 取 得 日 数
年 次 休 暇	10.3
病 気 休 暇 (公 務 上 を 除 く)	2.4
その他の休暇 (忌引・結婚・分娩・夏休等)	11.5
計	24.2

(4) 給与

人事院勧告を踏まえて、民間の支給割合との均衡を図るため、以下のとおり改定しました。

ア 給料表

初任給及び若年層の給料月額を引き上げました。(平均改定率 0.3%)

イ 勤勉手当

支給月数を 0.10 月分引き上げました。

2 職員厚生

(1) 公務災害・通勤災害の発生件数

ア 公務災害 2 件

イ 通勤災害 0 件

(2) 健康管理

ア 健康講座・健康相談

○健康講座（4回：医師1回、保健師3回）

「生活習慣病予防健診」「メンタルヘルス」「感染予防」「安全衛生」

○健康相談（73回）

イ 各種検診等

(人)

検 診 名 等	対 象 者	受 検 者	備 考
職員総合健康診断	胸部レントゲン検査		719
	血液・尿検査	全職員	782
	内診・血圧測定		
	身体計測		
	視力・聴力検査		
	心電図検査	満35歳時・40歳以上の職員	518
	H B s 抗原検査	消防職員及び希望者	163
	H C V 抗体検査	希望者	7
	胃がん検診		162
	肺がん(喀痰)検診		8
	大腸がん検診		378
	前立腺がん検診	男性職員希望者(50歳以上)	101
	乳がん検診	女性職員希望者(マンモグラフィーは40歳以上)	266
子宮がん検診	女性職員希望者	178	
特殊健康診断	クリーンセンター職員	13	
ストレスチェック検査	全職員(育休・病休者を除く)	1,559	
消防夜間勤務健康診断	消防職員(夜間勤務のみ)	166	
歯科健診	出向型健診の希望者	0	栃木県市町村職員共済組合負担
人間ドック・脳ドック	希望者(30歳以上)	712	30歳以上正規職員は栃木県市町村職員共済組合で実施

ウ 予防接種

○破傷風 35人

○B型肝炎予防ワクチン 14人

(3) 関係団体等

足利市職員共済組合

各種共済給付、組合員の福利厚生及び保健衛生に関する事業を実施しています。

3 職員研修

(講座・人)

区	分	講 座 数	受 講 者 数
足 利 市 単 独 研 修		27	1,190
安 足 地 区 職 員 研 修 協 議 会 研 修		6	174
(公財) 栃木県市町村振興協会等研修		15	25

4 新型コロナウイルス感染症対応事業

(千円)

事 業 名	事 業 費	事 業 内 容	実 施 期 間
緊急対応型雇用創出事業	3,227	新型コロナウイルス感染症対応のための体制拡充等及び雇い止め又は内定取消しにあった者等の一時的な雇用事業	4.8.1～5.3.31
緊急感染症防疫作業に従事した職員の特殊勤務手当	3,683	新型コロナウイルス感染症から市民等の生命及び健康を保護するために緊急に行われた措置に係る作業に職員が従事した場合に支給する特殊勤務手当	4.4.1～5.3.31

第 3 節 財 政 課

1 予算

(1) 一般会計

(千円)

種 別 ・ 議決年月日	補正予算額 ※()内は累計額	補 正 予 算 の 概 要
当 初 予 算 4. 3.24	(53,700,000)	
補 正 予 算 (第 1 号) 4. 6.10	464,000 (54,164,000)	<ul style="list-style-type: none"> ・歳 入 <li style="padding-left: 20px;">国庫支出金 464,000 ・歳 出 <li style="padding-left: 20px;">住民税非課税世帯等臨時特別給付金外 1 事業 464,000
補 正 予 算 (第 2 号) 4. 6.21	337,000 (54,501,000)	<ul style="list-style-type: none"> ・歳 入 <li style="padding-left: 20px;">国庫支出金 230,549 <li style="padding-left: 20px;">繰入金 103,451 <li style="padding-left: 20px;">諸収入 3,000 ・歳 出 <li style="padding-left: 20px;">市民サービス I C T 化推進事業費外 12 事業 337,000 ・繰越明許費の設定 <li style="padding-left: 20px;">消防自動車等整備事業費
補 正 予 算 (第 3 号) 4. 7.21	882,000 (55,383,000)	<ul style="list-style-type: none"> ・歳 入 <li style="padding-left: 20px;">国庫支出金 805,948 <li style="padding-left: 20px;">県支出金 4,000 <li style="padding-left: 20px;">繰入金 10,300 <li style="padding-left: 20px;">繰越金 9,552 <li style="padding-left: 20px;">市債 52,200 ・歳 出 <li style="padding-left: 20px;">中小企業者等燃油価格高騰対策支援金外 29 事業 882,000
補 正 予 算 (第 4 号) 4. 9.27	371,000 (55,754,000)	<ul style="list-style-type: none"> ・歳 入 <li style="padding-left: 20px;">国庫支出金 77,174 <li style="padding-left: 20px;">県支出金 14,540 <li style="padding-left: 20px;">繰越金 250,086 <li style="padding-left: 20px;">市債 29,200 ・歳 出 <li style="padding-left: 20px;">マイナンバーカード交付事業費外 8 事業 328,111 <li style="padding-left: 20px;">積立金 <li style="padding-left: 40px;">ふるさと応援基金 42,000 <li style="padding-left: 20px;">繰出金 <li style="padding-left: 40px;">介護保険特別会計 889

種 別 ・ 議決年月日	補正予算額 ※()内は累計額	補 正 予 算 の 概 要
		<ul style="list-style-type: none"> ・繰越明許費の追加 ごみ処理施設等建設事業費 ・債務負担行為の追加 人事給与システム更新等事業
補 正 予 算 (第 5 号) 4. 10. 26	1, 454, 000 (57, 208, 000)	<ul style="list-style-type: none"> ・歳 入 国庫支出金 1, 451, 000 県支出金 3, 000 ・歳 出 住民税非課税世帯等緊急支援給付金外 4 事業 1, 454, 000
補 正 予 算 (第 6 号) 4. 11. 25	403, 000 (57, 611, 000)	<ul style="list-style-type: none"> ・歳 入 国庫支出金 392, 217 県支出金 12, 300 繰越金 -1, 517 ・歳 出 人件費補正 -11, 000 民間保育園等物価高騰対策支援金 (県補助) 外 4 事業 414, 000
補 正 予 算 (第 7 号) 4. 12. 19	566, 000 (58, 177, 000)	<ul style="list-style-type: none"> ・歳 入 寄附金 44, 000 繰越金 514, 300 市債 7, 700 ・歳 出 ふるさと足利応援寄附金事業費外 2 事業 566, 000 ・繰越明許費の追加 ごみ処理施設等建設事業費外 6 事業 ・債務負担行為の追加 市民活動センター運營業務委託
補 正 予 算 (第 8 号) 4. 12. 19		<ul style="list-style-type: none"> ・債務負担行為の追加 新クリーンセンター整備・運営事業
補 正 予 算 (第 9 号) 4. 12. 19	115, 000 (58, 292, 000)	<ul style="list-style-type: none"> ・歳 入 国庫支出金 63, 948 県支出金 13, 026 繰越金 38, 026 ・歳 出 マイナンバーカード交付事業費外 2 事業 115, 000

種 別 ・ 議決年月日	補正予算額 ※()内は累計額	補 正 予 算 の 概 要
補 正 予 算 (第 10 号) 5. 3. 24	24,000 (58,316,000)	<ul style="list-style-type: none"> ・ 歳 入 <li style="padding-left: 20px;">国庫支出金 1,820 <li style="padding-left: 20px;">県支出金 7,125 <li style="padding-left: 20px;">寄附金 10,000 <li style="padding-left: 20px;">繰越金 5,055 ・ 歳 出 <li style="padding-left: 20px;">地域運動施設維持補修費 4,077 <li style="padding-left: 20px;">積立金 <li style="padding-left: 40px;">ふるさと応援基金 8,000 <li style="padding-left: 20px;">繰出金 <li style="padding-left: 40px;">国民健康保険特別会計 11,923 ・ 繰越明許費の追加 <li style="padding-left: 20px;">防災対策事業費外 30 事業
補 正 予 算 (第 11 号) 5. 3. 24	173,000 (58,489,000)	<ul style="list-style-type: none"> ・ 歳 入 <li style="padding-left: 20px;">国庫支出金 86,900 <li style="padding-left: 20px;">繰越金 11,000 <li style="padding-left: 20px;">市債 75,100 ・ 歳 出 <li style="padding-left: 20px;">かんがい排水事業費（県営事業）外 10 事業 173,000 ・ 繰越明許費の追加 <li style="padding-left: 20px;">新型コロナウイルスワクチン接種体制確保事業費 外 10 事業

(2) 介護保険特別会計（保険事業勘定）

(千円)

種 別 ・ 議決年月日	補正予算額 ※()内は累計額	補 正 予 算 の 概 要
当 初 予 算 4. 3. 24	(14,330,000)	
補 正 予 算 (第 1 号) 4. 9. 27	122,000 (14,452,000)	<ul style="list-style-type: none"> ・ 歳 入 <li style="padding-left: 20px;">国庫支出金 1,778 <li style="padding-left: 20px;">県支出金 889 <li style="padding-left: 20px;">繰入金 889 <li style="padding-left: 20px;">繰越金 118,444 ・ 歳 出 <li style="padding-left: 20px;">地域支援事業費 4,620 <li style="padding-left: 20px;">償還金 117,380 ・ 債務負担行為の設定 <li style="padding-left: 20px;">高齢者安心相談システム事業

(3) 国民健康保険特別会計（事業勘定）

（千円）

種 別 ・ 議決年月日	補正予算額 ※()内は累計額	補 正 予 算 の 概 要
当 初 予 算 4. 3.24	(14,680,000)	
補 正 予 算 (第1号) 4. 7.21	0 (14,680,000)	・歳 入 一般会計繰入金 7,200 財政調整基金繰入金 -7,200
補 正 予 算 (第2号) 5. 3.24	96,000 (14,776,000)	・歳 入 繰入金 25,636 繰越金 70,364 ・歳 出 償還金 96,000

(4) 太陽光発電事業特別会計

（千円）

種 別 ・ 議決年月日	補正予算額 ※()内は累計額	補 正 予 算 の 概 要
当 初 予 算 4. 3.24	(54,300)	
補 正 予 算 (第1号) 5. 3.24	0 (54,300)	・歳 入 売電収入 -12,000 繰入金 12,000

(5) （仮称）あがた駅北産業団地既発事業特別会計

（千円）

種 別 ・ 議決年月日	補正予算額 ※()内は累計額	補 正 予 算 の 概 要
当 初 予 算 4. 3.24	(363,000)	
補 正 予 算 (第1号) 4.12.19	(363,000)	・繰越明許費の設定 産業団地開発事業費

2 市債の状況

(1) 目的別

ア 一般会計

（千円）

起債目的	令和3年度 末現在高	令和4年度 発行額	令和4年度償還額			令和4年度 末現在高	構成比 (%)
			元金	利子	計		
総務債	703,676		129,044	2,526	131,570	574,632	1.5
民生債	214,194	29,000	14,599	1,081	15,680	228,595	0.6

起債目的	令和3年度 末現在高	令和4年度 発行額	令和4年度償還額			令和4年度 末現在高	構成比 (%)
			元金	利子	計		
衛生債	1,029,954	610,100	44,002	3,200	47,202	1,596,052	4.2
農林水産業債	126,702	37,100	8,572	263	8,835	155,230	0.4
商工債	421,380		36,954	994	37,948	384,426	1.0
土木債	9,020,604	644,000	1,168,881	47,143	1,216,024	8,495,723	22.3
公営住宅債	864,938	33,700	103,406	4,120	107,526	795,232	2.1
消防債	1,838,291	370,100	121,391	5,099	126,490	2,087,000	5.5
教育債	3,077,467	194,600	400,267	13,312	413,579	2,871,800	7.6
災害復旧債	347,175		16,088	245	16,333	331,087	0.9
減収補てん債	161,807			97	97	161,807	0.4
減税補てん債	178,749		65,257	312	65,569	113,492	0.3
臨時財政対策債	21,646,242	669,000	2,145,440	39,819	2,185,259	20,169,802	53.1
農業集落排水事業債	61,580		12,008	1,308	13,316	49,572	0.1
合計	39,692,759	2,587,600	4,265,909	119,519	4,385,428	38,014,450	100.0

イ (仮称) あがた駅北産業団地開発事業特別会計 (千円)

起債目的	令和3年度 末現在高	令和4年度 発行額	令和4年度償還額			令和4年度 末現在高	構成比 (%)
			元金	利子	計		
産業団地開発事業債	765,000	262,500		978	978	1,027,500	100.0
合計	765,000	262,500		978	978	1,027,500	100.0

(2) 借入先別

ア 一般会計 (千円)

区 分	令和3年度 末現在高	令和4年度中増減		令和4年度 末現在高
		起債額	元金償還額	
財政融資資金(財務省)	14,683,360	722,800	1,503,905	13,902,255
簡保資金(かんぽ生命保険)	417,188		120,425	296,763
地方公共団体金融機構	6,186,187	709,100	527,916	6,367,371
足利銀行	4,062,448	464,300	498,812	4,027,936
栃木銀行	1,703,846		139,284	1,564,562
群馬銀行	857,950		89,550	768,400
みずほ銀行	1,582,492		135,604	1,446,888
足利市農業協同組合	3,836,896		468,924	3,367,972
足利小山信用金庫	4,236,136	459,700	379,228	4,316,608
桐生信用金庫	191,424		119,788	71,636
栃木県市町村振興協会	993,595	55,100	150,466	898,229
全国市有物件災害共済会	20,350		14,900	5,450

区 分	令和 3 年度 末 現 在 高	令和 4 年度 中 増 減		令和 4 年度 末 現 在 高
		起 債 額	元金償還額	
栃 木 県	920,887	176,600	117,107	980,380
計	39,692,759	2,587,600	4,265,909	38,014,450

イ (仮称) あがた駅北産業団地開発事業特別会計

(千円)

区 分	令和 3 年度 末 現 在 高	令和 4 年度 中 増 減		令和 4 年度 末 現 在 高
		起 債 額	元金償還額	
足 利 銀 行	765,000	262,500		1,027,500
計	765,000	262,500		1,027,500

(3) 利率別

ア 一般会計

(千円)

利 率	令和 4 年度末 現 在 高	構 成 比 (%)	利 率	令和 4 年度末 現 在 高	構 成 比 (%)
0.50 %以下	27,701,878	72.9	2.50 %以下	306,639	0.8
1.00 %以下	4,456,063	11.7	3.00 %以下	11,793	0.0
1.50 %以下	3,524,391	9.3	3.50 %以下	5,629	0.0
2.00 %以下	2,008,057	5.3	計	38,014,450	100.0

イ (仮称) あがた駅北産業団地開発事業特別会計

(千円)

利 率	令和 4 年度末 現 在 高	構 成 比 (%)	利 率	令和 4 年度末 現 在 高	構 成 比 (%)
0.50 %以下	1,027,500	100.0	2.50 %以下		
1.00 %以下			3.00 %以下		
1.50 %以下			3.50 %以下		
2.00 %以下			計	1,027,500	100.0

3 新型コロナウイルス感染症対応事業 (経済対策分)

水道事業、工業用水道事業、下水道事業における電力等の価格高騰による影響を軽減するため、新型コロナウイルス感染症対応地方創生臨時交付金を活用し、支援金を交付するもの。

(千円)

事 業 名	事 業 費
水道事業電力価格等高騰対策支援金	23,200
工業用水道事業電力価格等高騰対策支援金	4,800
下水道事業電力価格等高騰対策支援金	12,000

第4節 デジタル戦略課

1 庁内LANシステムの管理運用

(1) 庁内LAN整備事業

ネットワークの管理運用を行うとともに、庁内業務の効率化と情報の共有化及び利活用を図りました。

ア 経費 ・リース料等 91,088,323 円

・回線使用料等 11,092,267 円

イ パソコン配備台数 1,759 台

2 行政ICT化推進事業

(1) RPA推進事業

パソコンで行っている定型業務を自動化することにより、業務の効率化を図りました。

ア 経費 利用料（3ライセンス分） 1,910,535 円

イ 対象業務 支払証書作成・印刷業務、申請書等処理業務 など

(2) AI-OCR推進事業

紙帳票を電子データに変換できるサービスを活用し、事務作業の効率化を図りました。

ア 経費 利用料 1,320,000 円

イ 対象業務 アンケート集計業務、申請書等処理業務 など

(3) リモート会議推進事業

任意の場所で会議を行うことができる環境を整備し、会議における負担軽減を図りました。

ア 経費 利用料 275,000 円

イ 利用可能端末数 289 台

(4) 議事録作成支援システム事業

音声から自動で文字起こしをするシステムを活用し、会議録作成業務における負担軽減を図りました。

ア 経費 利用料等 872,190 円

イ 対象業務 各種庁内会議・WEB会議、インタビュー など

3 市民サービスICT化推進事業

(1) 住民向けLINEサービス事業

LINE公式アカウントを活用し、市民への情報伝達手段の充実化を図りました。

ア 経費 利用料等 1,452,000 円

イ 友だち登録者数（2023/3/31時点） 35,226 人

(2) 公衆無線LAN整備事業

市内各施設へ公衆無線LANを設置し、市民が無償でインターネットに接続できる環境を整備しま

した。

ア 経費 回線使用料等 2,062,192 円
イ 設置施設数 25 施設

(3) 市役所窓口申請サポート事業（新型コロナウイルス感染症対応事業）

市民の利便性向上及び窓口業務効率化のため、かんたん窓口システム、オンライン申請システムを整備しました。

ア 経費 委託料等 51,487,535 円
イ かんたん窓口対応帳票数 55 帳票（申請書等）
オンライン化手続数 104 手続

4 個人番号カード利用環境整備事業

(1) マイナポイント支援窓口業務委託

マイナポイントの申込サポート等を行い、個人番号カードの利用促進を図りました。

ア 経費 委託料等 24,816,267 円
イ 支援実績数 22,384 件

5 基幹系業務システム（クラウド）の管理運用

(1) 基幹系業務システム事業

(円)

委託業務名	委託業者	事業内容	事業費	財源内訳
基幹系業務システム計算料等	(株)TKC	基幹系業務システムの保守料及び各種計算料等	18,964,013	一般 18,964,013
基幹系業務システム使用料等	(株)TKCほか	基幹系業務システムをクラウドで使用するための費用等	113,702,762	一般 113,702,762
マイナンバー中間サーバ負担金	地方公共団体システム機構	マイナンバーをやりとりする中間サーバの保守管理費用の足利市負担分	3,937,000	一般 3,937,000

6 文書管理

(1) 公印の管理

足利市公印規程の定めるところにより、公印台帳を備え管理しています。 計 311 個

(2) 文書管理

ア 完結文書保存数（令和2年度文書）

種	別	保存年数	保存数
1	種	永年	174 冊
2	種	10 年	110 箱
3	種	5 年	303 箱

イ 文書登録件数（各出先機関を含む。）

(件)

部 名	収 受	起 案	計	部 名	収 受	起 案	計
総合政策部	72	1,102	1,174	上下水道部	23	795	818
行政経営部	144	2,011	2,155	消防本部	611	1,116	1,727
健康福祉部	202	3,096	3,298	教育委員会	256	3,555	3,811
生活環境部	105	1,919	2,024	行政委員会	37	413	450
産業観光部	33	1,550	1,583	農業委員会	31	300	331
都市建設部	16	1,700	1,716	財産区		98	98
会計課	3	54	57	土地開発公社		16	16
議会事務局	48	269	317	計	1,581	17,994	19,575

ウ 永年保存文書のマイクロフィルム化事業

(冊・本・枚・カット・円)

年 度	簿 冊	ロールフィルム	D V D	カ ッ ト	金 額
平成 15 年度			1	8,557	142,840
平成 23 年度	9	3	1	4,817	364,389
計	9	3	2	13,374	507,229

(3) 郵便文書

件数 1,406,407 件 (前年度対比 96.8%)

料金 106,304,621 円 (前年度対比 98.7%)

(4) 文書の浄書印刷

ア 印刷

(枚・%)

区 分	再 生 紙	マ ス タ ー ペ ー パ ー
作 成 枚 数	1,130,961	9,774
前 年 度 対 比	94.7	107.1

イ 複写

(枚・%)

区 分	コ ピ ー 用 紙	ロ ー ル ペ ー パ ー
作 成 枚 数	3,900,578	1,322
前 年 度 対 比	99.7	129.8

7 市民資料室の運営

(1) 行政資料の収集保管

(冊・%)

区 分	総 記	法 規	行 財 政	統 計	産 経 業 済	民 生	建 設	教 文 育 化	公 安	刊 行 物	計	前 対 年 度 比
当 初	914	152	689	1,559	377	211	156	814	143	343	5,358	
受 入	12		8	3		2	1	11	1		38	84.4
廃 棄	88	18	236	31	113	6	58	98	25	110	783	3404.3
保 有 数	838	134	461	1,531	264	207	99	727	119	233	4,613	86.0

(2) フィルム等の収集保管

4,952 件 (前年度対比 100.0%)

(3) 利用

(日・人・%)

開設日数	総 数	前 年 度 対 比	市 内	学 生	市 職 員	市 外 居 住 者	一 日 平 均
243	(4) 1,381	44.5	853	19	(4) 332	177	5.7

(注) () 内は帯出閲覧者数 (再掲)

(4) 資料の実費頒布

126 件 (前年度対比 55.2 %) (市制 100 周年記念誌・地図ほか)

(5) コピーサービス

334 件 (前年度対比 40.2%) 6,206 枚 (前年度対比 89.5%)

(6) 情報公開請求の状況

(件)

	請 求 件 数	対 象 行 政 情 報 数	決 定					
			開 示	部 分 開 示	不 開 示	不 存 在	取 下 げ	却 下
令和 4 年度	695	1,143	1,117	21	1	1	3	
令和 3 年度	736	1,210	1,177	19	1	13		

(7) 個人情報請求の状況

(件)

	請 求 件 数	対 象 行 政 情 報 数	決 定		
			開 示	部 分 開 示	不 存 在
令和 4 年度	17	66	55	9	2
令和 3 年度	25	52	44	6	2

8 各種統計

(1) 統計資料の作成

資 料 名	公 表 方 法
統計あしかが 2021年(令和3年)版	市ホームページに掲載

(2) 基幹統計・県単統計調査

(区・人・件・円)

統計調査名	調査年月日	調査区数 (調査員数)	対 象	調 査 区 分		経 費
				客体数	内 容	
県毎月人口調査	毎月1日		市内全人口、 全世帯		人口、世帯、出生・ 死亡、県内・県外別 の転入・転出	27,555
学校基本調査	4.5.1		市内の全小・ 中学校、幼稚園、 専修・各種学校等	54	教員数、職員数、 児童・生徒数、進 路先、施設面積等	48,165
就業構造基本調査	4.10.1	49 (49)	指定された調 査区の中から 抽出された世 帯	735	就業・不就業の状 態、就業異動の実 態等	2,932,820
住宅・土地統計調 査単位区設定	5.2.1	229	指定された調 査区		単位区設定図の作 成	703,000

(3) 統計調査員確保対策

(円)

実 施 事 業	経 費
1 統計調査員確保に向けた台帳整備 2 統計調査員の資質向上を図る研修 3 多年にわたる統計調査員に対する感謝状贈呈	207,710

第5節 契約管財課

1 工事等契約

(1) 建設工事等入札参加資格者名簿登録状況 (件)

業 者	工 種									計	申請 実数 (者)
	土木 一式 工事	建築 一式 工事	電気 工事	管 工事	舗装 工事	造園 工事	その他 工 事	調査 測量 設計			
市 内 業 者	38	26	13	20	27	10	127	46	307	106	
準 市 内 業 者	7	6	1	2	6	1	31	11	65	13	
市 外 業 者	275	187	247	216	166	76	1,538	1,154	3,859	1,125	
計	320	219	261	238	199	87	1,696	1,211	4,231	1,244	

(2) 契約状況 (件)

契 約 方 法		工 種									計
		土木 一式 工事	建築 一式 工事	電気 工事	管 工事	舗装 工事	造園 工事	その他 工 事	調査 測量 設計		
条件 付き 一般 競争 入札	市 内	9	1	4	3	1		2	1	21	
	準 市 内										
	市 外										
	特定建設工事共同企業体		1	1	1					3	
	計	9	2	5	4	1		2	1	24	
指名 競争 入札	市 内	74	7	13	43	19	3	17	13	189	
	準 市 内										
	市 外								24	24	
	特定建設工事共同企業体										
	計	74	7	13	43	19	3	17	37	213	
随 意 契 約	市 内							1		1	
	準 市 内										
	市 外	1		1				7		9	
	特定建設工事共同企業体										
	計	1		1				8		10	
合 計		84	9	19	47	20	3	27	38	247	

(3) 前金払等の状況 (件・円)

区 分	前 金 払		中 間 前 金 払		債 権 譲 渡	
	件数	金額	件数	金額	件数	金額
建 設 工 事	163	1,096,700,000	4	13,700,000		
調 査 ・ 測 量 ・ 設 計	13	30,700,000				

※調査・測量・設計業務については、平成29年10月から前金払のみ適用となりました。

(4) 入札参加者等選考委員会付託状況 (件)

工種	土木一式工事	建築一式工事	電気工事	管工事	舗装工事	造園工事	その他工事	調査測量計	その他	計
件数	75	7	15	39	14	3	17	33		203

2 物品等契約

(1) 契約件数 (件)

種別	件数
物品購入契約	182
物品購入契約(単価契約)	69
外注印刷発注契約	181
計	432

(2) 入札参加者等選考委員会付託状況 (件)

種別	件数
物品	20
業務委託	41
プロポーザル	0
計	61

3 工事等の検査件数 (件)

検査の種類 \ 工種	土木一式工事	建築一式工事	電気工事	管工事	舗装工事	造園工事	その他工事	調査測量計	計
出来形部分検査	1	1	1	1(1)					4
中間検査	10	12	6	13(13)			17	1	59
完成検査	84	10	18	45(22)	18	2	24	37	238
契約不適合期間検査(かし担保)		1	1	1(1)					3
計	95	24	26	60(37)	18	2	41	38	304

()内の数字は管工事のうち機械設備工事の件数です。

4 財産管理状況

(1) 普通財産の増減

(㎡)

増 加	土 地	9,830.36	減 少	土 地	7,600.41
	建 物	0.00		建 物	0.00

(2) 土地建物の貸付

(件・㎡・円)

区 分		件 数	地 積 又 は 床 面 積	貸 付 料 (年 額)
有 償 貸 付	土 地	44	27,419.28	14,843,780
	建 物	4	土 地	3,030.00
			建 物	595.43
	計	48	土 地	30,449.28
建 物			595.43	
無 償 貸 付	土 地	96	54,623.41	
	建 物	6	土 地	5,670.48
			建 物	1,106.73
	計	102	土 地	60,293.89
建 物			1,106.73	

(3) 土地の借受

市有自動車車庫敷地ほか 計 6,110.56 ㎡ (3 件 2,254,560 円)

(4) 損害保険

区 分	委 託 先	委 託 数 量	共 済 責 任 額	委 託 分 担 金
建 物 損 害 共 済	(社)全国市有物 件災害共済会	318 件 567,133 ㎡	76,742,720 千円	6,748,565 円
自 動 車 損 害 共 済	(社)全国市有物 件災害共済会	286 件	1 台につき 対物 500 万円、対人無制限	3,952,867 円

※ ただし、原付は対物 100 万円、対人 1,000 万円。

5 庁舎維持補修

(円)

工事名等	施工地 (位置)	請負業者 (委託業者)	事業費	事業内容	完成 年月日
本庁舎エレベーター保守業務委託等	本城三丁目 家富町	(株)日立ビルシステム関越支社 外	10,659,880	エレベーター、消防用設備ほか、各設備保守委託料等	
本庁舎受変電設備改修工事	本城三丁目	(株)半田工電社	1,969,000	商用電源本線の電動操作式断路器を更新する 工事 一式	4.12.9
本庁舎地下駐車場出入口上部補修工事	本城三丁目	(株)ダイケン	1,298,000	本庁舎地下駐車場出入口上部外壁補修工事 一式	4.12.17
合計			計 13,926,880	財源内訳 一般 13,926,880	

6 公共施設等マネジメント推進事業

(円)

事業名	施工地 (位置)	請負業者 (委託業者)	事業費	事業内容
公共施設等適正管理推進事業	上渋垂町外	堀江和生測量登記事務所 外	5,911,400	旧御厨テニスコートほか供用廃止施設の用地測量、アスベスト含有調査業務委託料等
合計			計 5,911,400	財源内訳 一般 5,911,400

7 春日市営住宅跡地整備事業

(円)

工事名	施工地 (位置)	請負業者 (委託業者)	事業費	事業内容	完成 年月日
周辺道路等整備工事(一般土木工事及び下水道工事)	山下町	(株)中村建設	28,400,000	一般土木工事及び下水道工事 一式 (債務負担行為) 3年度から5年度まで	
周辺道路等整備工事(上水道工事)	山下町	(株)総合設備	3,800,000	上水道工事 一式 (債務負担行為) 3年度から5年度まで	
合計			計 32,200,000	財源内訳 繰入 24,000,000 一般 8,200,000	

第 6 節 税務課

1 市民税及び県民税

(1) 個人

ア 賦課期日及び徴収方法 1月1日、普通徴収、特別徴収

イ 納 期 ○普通徴収 6月、8月、10月、翌年1月

○給与特徴 6月から翌年5月まで月割

○年金特徴 4月、6月、8月、10月、12月、翌年2月

(県民税の徴収は、市民税と併せて行います。)

ウ 調定額

5. 3. 31 調 (円)

区 分		普通徴収 (年金特徴を含む。)	特別徴収	計	合 計	
市 民 税	均等割	現年度	82,225,000	168,487,900	250,712,900	251,269,700
		過年度	556,800		556,800	
	所得割	現年度	1,485,068,100	5,484,180,100	6,969,248,200	7,008,723,600
		過年度	39,475,400		39,475,400	
	計	現年度	1,567,293,100	5,652,668,000	7,219,961,100	7,259,993,300
		過年度	40,032,200		40,032,200	
県 民 税	均等割	現年度	51,688,300	105,901,700	157,590,000	157,940,600
		過年度	350,600		350,600	
	所得割	現年度	989,730,200	3,655,016,400	4,644,746,600	4,671,069,200
		過年度	26,322,600		26,322,600	
	計	現年度	1,041,418,500	3,760,918,100	4,802,336,600	4,829,009,800
		過年度	26,673,200		26,673,200	
合 計	現年度	2,608,711,600	9,413,586,100	12,022,297,700	12,089,003,100	
	過年度	66,705,400		66,705,400		

エ 納税義務者

5. 3. 31 調 (人)

区 分		納税義務者数	普通徴収のある者	年金特徴のある者	給与特徴のある者
市 民 税	納税義務者数	71,888	23,167	12,443	50,254
	うち均等割のみ	5,459	3,565	2,258	2,170
県 民 税	納税義務者数	71,888	23,167	12,444	50,254
	うち均等割のみ	5,479	3,577	2,268	2,177

(2) 法人

ア 納期及び徴収方法 事業年度終了の日の翌日から2か月以内、申告納付

イ 調定額

5. 3. 31 調 (円)

現年度分		過年度分		計	
均等割額	法人税割額	均等割額	法人税割額	均等割額	法人税割額
505,916,000	642,053,800	5,341,000	14,455,400	511,257,000	656,509,200
1,147,969,800		19,796,400		1,167,766,200	

ウ 種別法人数

5. 3. 31 調 (社)

区分	株式会社	有限会社	合資会社	合名会社	その他	計
社数	2,530	1,419	19	3	459	4,430

2 固定資産税及び都市計画税

(1) 賦課期日及び徴収方法 1月1日、普通徴収

(2) 納期 4月、7月、9月、12月

(3) 調定額等 (過年度分を含む。)

5. 3. 31 調

区分		土地	家屋	償却資産	合計
納税義務者 (人)		48,817	50,027	2,599	63,434
課税標準額 (千円)	固定資産税	199,856,598	300,674,022	126,536,249	627,066,869
	都市計画税	205,172,449	236,261,412		441,433,861
調定額 (円)	固定資産税	2,783,505,854	4,064,217,246	1,763,461,900	8,611,185,000
	都市計画税	611,159,118	703,806,682		1,314,965,800
	計	3,394,664,972	4,768,023,928	1,763,461,900	9,926,150,800

3 国有資産等所在市交付金

5. 3. 31 調

区分		算定標準額 (千円)	金額 (円)
交付金	国有資産	84,080	1,176,800
	地方公共団体所有資産	1,615,128	22,611,700
	計	1,699,208	23,788,500

4 軽自動車税

(1) 環境性能割

5. 3. 31 調 (台・円)

台 数	調 定 額
1, 085	21, 141, 400

(2) 種別割

ア 賦課期日及び徴収方法 4月1日、普通徴収

イ 納 期 5月

ウ 調定額 (過年度分を含む。)

5. 3. 31 調 (台・円)

区 分			現 年 度		過年度随時		計			
種 別	税 率	台 数	調 定 額	台 数	調 定 額	台 数	調 定 額			
原動機付自転車	50CC以下	2, 000	4, 661	9, 322, 000	5	10, 000	4, 666	9, 332, 000		
	50CC超 ～90CC以下	2, 000	473	946, 000	3	6, 000	476	952, 000		
	90CC超 ～125CC以下	2, 400	1, 026	2, 462, 400	2	4, 800	1, 028	2, 467, 200		
	20CC超～50CC以下 (ミニカー)	3, 700	123	455, 100	0	0	123	455, 100		
軽自動車	二 輪 車	3, 600	1, 877	6, 757, 200	0	0	1, 877	6, 757, 200		
	四 輪 車	乗 用	営業用	6, 900	4	27, 600	0	0	4	27, 600
			営業用 (旧)	5, 500	4	22, 000	0	0	4	22, 000
			営業用 (重課)	8, 200	2	16, 400	0	0	2	16, 400
			自家用	10, 800	14, 988	161, 870, 400	0	0	14, 988	161, 870, 400
		自家用 (旧)	7, 200	13, 427	96, 674, 400	0	0	13, 427	96, 674, 400	
		自家用 (重課)	12, 900	9, 434	121, 698, 600	0	0	9, 434	121, 698, 600	
		自家用 (軽50%)	5, 400	0	0	0	0	0	0	
		自家用 (軽25%)	8, 100	0	0	0	0	0	0	
	貨 物	営業用	3, 800	107	406, 600	0	0	107	406, 600	
		営業用 (旧)	3, 000	76	228, 000	0	0	76	228, 000	
		営業用 (重課)	4, 500	49	220, 500	0	0	49	220, 500	
		営業用 (軽25%)	2, 900	0	0	0	0	0	0	
		自家用	5, 000	2, 283	11, 415, 000	0	0	2, 283	11, 415, 000	
		自家用 (旧)	4, 000	2, 015	8, 060, 000	0	0	2, 015	8, 060, 000	
		自家用 (重課)	6, 000	3, 484	20, 904, 000	0	0	3, 484	20, 904, 000	
	自家用 (軽25%)	3, 800	0	0	0	0	0	0		
小型特殊	農 耕 作 業 用	2, 400	857	2, 056, 800	0	0	857	2, 056, 800		
	その他のもの	5, 900	384	2, 265, 600	0	0	384	2, 265, 600		
ボートトレーラー		3, 600	62	223, 200	0	0	62	223, 200		
二輪の小型自動車		6, 000	2, 607	15, 642, 000	1	6, 000	2, 608	15, 648, 000		
計			57, 943	461, 673, 800	11	26, 800	57, 954	461, 700, 600		

5 市たばこ税

(1) 納期及び徴収方法 当月分を翌月末日、申告納付

(2) 課税標準本数及び調定額 5. 3. 31 調 (本・円)

課 税 標 準 本 数	調 定 額
156, 472, 458	1, 025, 207, 537

6 鉱産税

(1) 納期及び徴収方法 当月分を翌月末日、申告納付

(2) 課税標準額及び調定額 5. 3. 31 調 (t・円)

生 産 量	課 税 標 準 額	調 定 額
0	0	0

7 国民健康保険税 (国民健康保険特別会計)

(1) 賦課期日及び徴収方法 4月1日、普通徴収、特別徴収 (年金)

(2) 納 期

普通徴収 7月、8月、9月、10月、11月、12月、翌年1月、2月

特別徴収 (年金) 4月、6月、8月、10月、12月、翌年2月

(3) 調定額 (過年度分を含む。) 5. 3. 31 調 (円)

	一般被保険者	退職被保険者	計
医 療 分	2, 011, 574, 300	—	2, 011, 574, 300
後期高齢者支援金分	567, 454, 700	—	567, 454, 700
介 護 分	218, 225, 200	—	218, 225, 200
計	2, 797, 254, 200	—	2, 797, 254, 200

(4) 税率等

	医 療 分	後期高齢者支援金分	介 護 分
所 得 割	7.0%	2.0%	1.9%
均 等 割	26, 400円	7, 800円	8, 400円
平 等 割	18, 600円	4, 200円	4, 800円
課 税 限 度 額	650, 000円	200, 000円	170, 000円

第 7 節 納税課

1 市税等徴収状況

(円・%)

科 目	調 定 額	収 入 済 額	収 入 未 済 額	収 入 歩 合	前 年 歩 合
市 民 税	8,683,740,774	8,408,210,698	222,071,673	96.8	96.3
(個 人)	7,496,865,612	7,243,215,190	204,054,378	96.6	96.1
(法 人)	1,186,875,162	1,164,995,508	18,017,295	98.2	97.9
固定資産・都市計画税	10,366,748,393	9,933,855,068	328,965,811	95.8	94.8
軽自動車税	513,741,510	474,977,409	26,272,824	92.5	91.7
市たばこ税	1,025,207,537	1,025,207,537		100.0	100.0
鉱産税	27,900	27,900		100.0	76.9
市 税 計	20,589,466,114	19,842,278,612	577,310,308	96.4	95.7
国民健康保険税	3,391,613,492	2,737,282,781	530,394,047	80.7	79.0

滞納繰越分を含みます。収入未済額は、不納欠損額を差し引いた後の金額です。

2 市税等附帯金徴収状況

(1) 市 税

(円)

督 促 手 数 料	延 滞 金	計
3,692,024	41,166,354	44,858,378

(2) 国民健康保険税

(円)

督 促 手 数 料	延 滞 金	計
2,083,933	27,463,065	29,546,998

3 督促状発付件数

(件)

市・県民税 (普通徴収)	市・県民税 (特別徴収)	法人市民税	固定資産・ 都市計画税	軽自動車税	国民健康保険税	その他	計
11,809	4,327	336	22,188	6,574	27,053		72,287

4 市税等口座振替税目別加入率

(%)

税 目	市・県民税 (普通徴収)	固定資産・ 都市計画税	軽自動車税	国民健康保険税 (普通徴収)	計
加入率	41.4 (44.0)	49.5 (50.7)	18.6 (18.4)	36.5 (38.5)	35.7 (36.5)

() は前年度加入率

5 滞納処分(差押)状況

(千円・件)

不 動 産		動 産		債 権		その他		計	
金 額	件数	金 額	件数	金 額	件数	金 額	件数	金 額	件数
37,546	20	632	1	397,818	1,220	361	1	436,357	1,242

金額には、差押えにかかる税額、督促手数料及び延滞金を含みます。

※千円未満を四捨五入して表示しているため、合計額が不一致となる場合があります。

6 納付委託証券取扱状況

(円・件)

受 託		納 付		取 消		不 渡	
金 額	件 数	金 額	件 数	金 額	件 数	金 額	件 数
828,500	2	828,500	2				

7 市税等収納員徴収状況

(1) 市 税

(円・件)

税 額	督促手数料	延 滞 金	計	件 数
51,388,766	46,540	1,589,800	53,025,106	2,329

(2) 国民健康保険税

(円・件)

税 額	督促手数料	延 滞 金	計	件 数
16,086,131	13,200	177,900	16,277,231	824

8 収納率向上対策事業

- (1) コンビニエンスストア収納取扱4税目（市・県民税、固定資産・都市計画税、軽自動車税、国民健康保険税）を引き続き実施しました。

(円)

コンビニ等収納経費	コンビニエンス収納代行業務に伴う基本料金等
	12, 127, 318

スマートフォン決済アプリオプション利用料を含みます。

- (2) 足利市市税等徴収指導員を引き続き配置し、滞納整理及び納税相談の実務指導を受けることにより、市税等の収納率の向上と滞納整理事務の能率向上に取り組みました。

また、預貯金調査オンラインシステムを導入し、財産調査の迅速化を図ることにより、早期の滞納処分を行えるよう取り組みました。

9 自然災害に関わる証明書の発行

(件)

種別	り 災 証 明 書					災害被害 確認書	被災証明書 (車両)
	全壊	大規模 半壊	中規模 半壊	準半壊	準半壊に 至らない (一部損壊)	一部損壊	
発行件数					1		

第 8 節 人権・男女共同参画課

1 人権推進啓発事業

(人)

	事業内容	開催日	会場	備考
	○人権問題講演会 啓発動画「レインボーストーリーズ3～公共機関～」 テーマ：性的指向(SOGI)等			
①	講師：リオパラリンピック日本代表 駒崎 茂 演題：障がい者スポーツと人権	4.7.27	市民プラザ 文化ホール	参加者 154
②	講師：部落解放同盟栃木県連合会 書記長 戸田 眞 演題：部落問題 今までとこれから	4.8.2	市民プラザ 文化ホール	参加者 189
	○ひと to ひとのフォーラム(表彰式等) ・人権啓発ポスターコンテスト：最優秀賞(4名)・優秀賞(8名) ・小学生人権書道コンテスト：最優秀賞(8名)・優秀賞(12名) ・「人権教育・啓発推進県民運動」強調月間作文 ：最優秀賞(3名)・優秀賞(9名) ・入賞作品等の展示、人権特設相談所	4.12.3	市民プラザ 小ホール ほか	来場者数 延 336
	○人権推進広報紙「おもいやり」の発行 ・人権啓発に関する本市の取り組みや市内情報を掲載	年1回 (12月)		全戸配布

2 男女共同参画推進啓発事業

(人)

	事業内容	開催日	会場	備考
	○男女共同参画情報紙「かけはし」の発行 ・男女共同参画に関する本市の取り組みや市内情報を掲載 ・編集委員5名	年1回 (4月)		全戸配布
	○女性の生き方何でも相談 ・女性が抱える様々な悩みに対応し、自己決定の力を支援 ・女性相談員1名	年間 (毎週木曜日)	市民プラザ 相談室	開催 42日 延 85件 (電話含む)
	○子ども向け啓発冊子「イロトリドリ」配布 ・対象：市内小学校5年生全児童	4月		配布部数 1,004部

(人)

事業内容	開催日	会場	備考
○男女共同参画週間事業(足利市女性団体連絡協議会と共催) ①男女共同参画に関するキャッチフレーズの表彰式 ・小学校5、6年生の部 最優秀賞(1名)・優秀賞(2名)・佳作(6名) ・中学生、高校生の部 最優秀賞(1名)・優秀賞(2名)・佳作(6名) ②ミニトーク 講師：ひばりクリニック院長 認定特定非営利活動法人うりずん理事長 高橋 昭彦 演題：医療的ケア児と家族の当たり前の暮らしとは ③映画上映会 「梅切らぬバカ」 ④キャッチフレーズ入賞作品展示と女性団体活動紹介	4.6.25	市民プラザ 小ホール	来場者数 延 218 男女共同 参画週間 6.23～6.29
○ひと to ひとのフォーラム 映画上映会 「誰も知らない」	4.12.3	市民プラザ 小ホール	来場者数 96
○女性活躍応援講座 講師：スポーツ認定理学療法士 スポーツ整体院フィジオアスポ代表 井野口 誠之 内容：スポーツ認定理学療法士が伝える「膝痛とO脚の予防と対策」 ～頑張る女性のフィジカルケアを応援します！～	5.2.1	市民プラザ 本館 第1講習室	参加者数 25

3 隣保館事業

(1) 事業の実施状況

ア 相談事業

(人・件)

区分	生活	住宅	結婚・離婚	職業	人権	法律	健康	福祉	教育	その他	計
人数							2	9	1	1	13
件数							8	56	2	2	68

イ 各種事業

(人)

区分	事業名	内容	開催日・参加者数
社会福祉・ 健康増進	ポールウォーキング教室	生活習慣病予防に役立つポールを使用した歩行法の習得 講師：健康増進課職員	4.11.9 14
	健康・福祉講座	「健康エクササイズで気分リフレッシュ！パート2」 健康に関する講話、グループワーク、軽運動実技 講師：メディカルフィットネス H&M 岩野 佳奈・相沢 いづみ 地域包括支援センター三重・山前職員	4.12.1 20

(人)

区 分	事 業 名	内 容	開催日・参加者数
啓発・広報	あしかがみ ホームページ 地域福祉会館だより 等による啓発	「部落差別（同和問題）」、「部落差別解消推進法」 「アイヌの人々」、「児童（子ども）の権利条約」、 「多様な性のあり方」に関する人権啓発、各講座 等の開催案内。 地域福祉会館だより：年4回（6, 9, 12, 3月）発行	随時 山前地区隣組回覧 配付部数 451
	こども人権講座	小学生向けにクイズ等を通して「SDGsと人権」について学ぶ 講師：安足教育事務所 社会教育主事 若田部 晶子	4.7.29 9
	人権セミナー	演題：「私は差別なんかしていない」って思っていますか？ ～部落問題から考える日常の中にある差別～ 講師：BURAKU HERITAGE メンバー 上川 多実	4.9.23 42
	人権講演会	演題：ヤングでは終わらないヤングケアラー 講師：作業療法士 仲田 海人	5.2.16 35
	定期利用団体代表者 懇談会 （人権研修）	「マイクロアグレッション」について 「子どもや家庭をめぐる問題について」 講師：隣保館職員・こども家庭政策課職員	5.2.24 17
教養・文化	山前歴史散策ウォーク	貴重な史跡や文化財をめぐり、地域の歴史や文化 に触れる 講師：山前観光協会	5.3.5 15
地域交流 促進	ジュニア卓球教室	少年少女の交流を目的に基礎技術・ルールから簡単なゲームまで楽しくできる教室 講師：足利市卓球連盟指導員	4.6.1～6.29 計5回 延62
	定例おはなし会	「語りの会」による地域の子どもたちを対象に日本の昔話、民話、童話などを語りにより聴かせるおはなし会 講師：わたらせ語りの会	4.4.13～5.3.8 計10回 延118

(2) 施設利用の状況

(件・人)

区 分	利 用 件 数	利 用 者 数
人 権 関 係	37	483
福 祉 関 係	242	4,968
教 養 文 化 関 係	509	5,504
会 議 研 修 関 係	4	60
計	792	11,015

4 関係（附属）機関又は関係団体

(1) 機関

(人・日)

名 称	代 表 者	構成員又は委員	開催数 (活動日数)	主 な 内 容
人権推進審議会	会長 岩佐 富男 (～4.5.31) 安藤 康高 (4.6.1～)	学識経験者 3 市議会議員 1 関係団体 9 行政代表 2 計 15	1	・人権行政の推進について ・人権推進啓発事業について
男女共同参画 審 議 会	会長 小林 静子 (～4.5.31) 森 慶輔 (4.6.1～)	学識経験者 2 関係団体・機関代表者 9 公募 1 市職員 1 計 13	1	・各種審議会等委員への女性登用 状況について ・男女共同参画に関する施策事業 について ・女性活躍推進に関する計画につ いて
隣保館運営審議会	委員長 岩田 昭	学識経験者 8 市議会議員 1 行政代表 3 計 12	2	・隣保館の運営について
同和对策専門委員		石井 タカノ 三俣 富司	6	・人権教育・啓発の推進に関する助言 ・人権問題に関する情報交換

(2) 団体

(円)

名 称	代 表 者	構成員又は委員	主 な 事 業	交付金又は助成金
足利人権擁護委員 協議会足利部会	部会長 殿岡 健治	法務大臣が委嘱 13 人	・人権相談 ・人権啓発活動 ・人権侵害被害者の救済 ・研修会	260,000
足利市女性団体 連 絡 協 議 会	会長 小林 静子 (～4.4.25) 大島 裕子 (4.4.25～)	11 団体	・男女共同参画週間事業 ・国際協力事業 ・研修会 ・広報紙発行	320,000

5 男女共同参画センター

(1) 指定管理者の名称 公益財団法人足利市みどりと文化・スポーツ財団

(2) 施設の利用状況

ア 3・4階 (指定管理者) (件・人)

室名	件数	延人数
第1講習室	258	2,347
第2講習室	145	875
第3講習室	86	566
第4講習室	522	2,172
第5講習室	410	4,473
料理教室	148	1,555
軽運動室	744	6,818
図書室		613
学童学習室		4,089
託児室		
女性サロン		
計	2,313	23,508

イ 2階 (人権・男女共同参画課) (件・人)

室名	件数	延人数
研修室	43	495
会議室	12	54
女性団体事務室	120	866
相談室	81	123
計	256	1,538

※3階…第5講習室・軽運動室・図書室・学童学習室・託児室・女性サロン

※4階…第1～4講習室・料理教室

(3) 講座等事業の実施状況

(回・人)

事業名		期日	開催回数	参加延人数
男女共同参画セミナー	① シニア世代の資産運用 ～資産運用の基礎知識を知らう！～	4.6.5～6.26	4	65
	② 20、30代の資産運用	4.9.25～10.16	4	45
職業講座	③ パソコン教室 ワード入門編		中止	
	④ パソコン教室 ワード基礎編		中止	
	⑤ ファイナンシャルプランナー3級合格準備講座	4.5.11～8.10	14	196
生活技術講座	⑥ 話し方教室	4.8.26～9.16	4	28
	⑦ 時短料理教室	4.6.3～7.1	3	34
	⑧ 料理教室 卵を使った料理教室	5.2.3～3.3	3	30
家族ふれあい講座	⑨ 親子でいっしょにヨガ	4.9.4～9.18	3	18
	⑩ 和菓子作り教室	4.7.30	1	14
趣味教養講座	⑪ 子育て応援講座 親子講座 親子deマジック	4.6.11～7.16	3	24
	⑫ 古典と謡曲教室	4.6.18～9.24	7	47
	⑬ アイヌ工芸教室	4.9.2～9.30	4	45
健康づくり講座	⑭ アロマヨガ教室	4.5.12～6.9	5	69
	⑮ 骨のコンディショニングストレッチ教室	4.10.1～11.5	5	63
市民企画セミナー	⑯ 憲法を学び平和を考えよう	5.1.28、1.29	2	147
計			62	825

第3章 健康福祉部

第1節 社会福祉課

1 生活保護

(1) 保護の種類、被保護世帯、人員及び扶助費

(世帯・人・円)

区 分	世 帯	人 員	前 年 度 比 較		扶 助 費	平 均	
			世 帯	人 員		1 世 帯	1 人
生 活 扶 助	12,384	14,383	-576	-773	705,774,157	56,991	49,070
住 宅 扶 助	11,853	13,586	-582	-790	317,581,018	26,793	23,376
教 育 扶 助	274	391	-93	-149	3,563,017	13,004	9,113
介 護 扶 助	4,278	4,413	-96	-110	131,485,540	30,735	29,795
医 療 扶 助	11,893	13,315	-553	-658	1,068,327,672	89,828	80,235
出 産 扶 助	1	1	-1	-1	6,000	6,000	6,000
生 業 扶 助	131	162	-42	-22	1,862,244	14,216	11,495
葬 祭 扶 助	28	28	-4	-4	3,717,719	132,776	132,776
委託分施設事務費	60	60	-2	-2	12,283,992	204,733	204,733
就労自立給付金	5	5	-2	-2	244,589	48,918	48,918
進学準備給付金	1	1			100,000	100,000	100,000
計	40,908	46,345	-1,951	-2,511	2,244,945,948		

※世帯・人員については延数、平均は円未満四捨五入。

(2) 医療扶助支給状況

(人)

区 分	入 院						入 院 外					
	単 給			併 給			単 給			併 給		
病 類 別	精 神 病	そ の 他	計	精 神 病	そ の 他	計	精 神 病	そ の 他	計	精 神 病	そ の 他	計
延 人 員	212	122	334	114	345	459		106	106	164	12,252	12,416
前年度比較	-32	-1	-33	-32	-11	-43	-3	-11	-14	-110	-458	-568

(3) 生活困窮者自立相談支援事業等

事 業 名	事 業 内 容	実 施 期 間
住居確保給付金事業	住居確保給付金支給 20人、116件、3,476千円	4.4.1～5.3.31
自立相談支援事業	生活困窮者自立相談支援 177人	4.4.1～5.3.31
被保護者就労支援事業	被保護者就労支援 64人	4.4.1～5.3.31

2 その他の福祉

(1) 災害見舞金交付状況等

火災等の災害

(件・円)

区 分	件 数	交 付 金 額
住 居 全 壊 ・ 全 焼	4	200,000
住 居 半 壊 ・ 半 焼	1	30,000
床 上 浸 水		
弔 慰 金	4	400,000
計	9	630,000
前 年 度	4	250,000

(2) 新型コロナウイルス感染症対応事業

(円)

事 業 名	事 業 費	事 業 内 容	実 施 期 間
生活困窮者自立支援金	51,386,509	単身世帯：60,000円／月 2人世帯：80,000円／月 3人以上世帯 ：100,000円／月 給付件数：579件 給付額：43,660,000円 事務費：7,726,509円	4. 4. 1～5. 3. 31
物価高騰対策生活困窮者自立支援金	3,821,274	世帯あたり50,000円 給付件数：76件 給付額：3,800,000円 事務費：21,274円	4. 9. 27～4. 12. 28
住民税非課税世帯等臨時特別給付金	543,453,035 うち3年度からの繰越 315,808,824	世帯あたり100,000円 給付件数：4,116件 給付額：411,600,000円 事務費：131,853,035円	4. 4. 1～4. 9. 30
住民税非課税世帯等緊急支援給付金	904,217,553	世帯あたり50,000円 給付件数：16,519件 給付額：825,950,000円 事務費：78,267,553円	4. 10. 26～5. 2. 28

(3) 民生委員・児童委員

ア 委嘱委員定数 347人 (令和4年12月1日一斉改選)

イ 市内22地区に地区民生委員児童委員協議会が組織されており、足利市民生委員児童委員連合会が結成されています。

ウ 毎月理事会、地区民生委員児童委員協議会を開催し、福祉事務所と連携を図っています。

(4) 附属機関及び関係団体

ア 附属機関

(人・回)

名 称	代 表 者	構 成 員	回 数	主 な 事 業
足利市民生委員 推 薦 会	吉田 和敬	委員 8 (民生委員法第8条)	対面 2 書面 6	一斉改選時(3年に1度)地区候補者の推薦を決定。 中途退任等による欠員地区の候補者の推薦を決定。

イ 関係団体

(人・円)

名 称	代 表 者	構 成 員	主 な 事 業	交付金又は 助成金
社会福祉法人 足利市社会 福祉協議会	会長 岩田 昭	理 事 11 監 事 2 評議員 21	1 地域福祉の推進 2 啓発・広報活動の推進 3 福祉教育・体験学習への支援 4 ボランティア相談及び育成・支援 5 心配ごと相談・弁護士相談事業 6 高齢者等の救急時安心事業 (安心キット) 7 手話通訳等及び要約筆記奉仕員 派遣事業 8 日常生活自立支援事業 (あすてらすあしかが) 9 成年後見制度に関する事業 10 生活福祉資金等の相談及び貸付 11 障害児通所支援事業の経営 12 福祉施設等の経営 13 足利流こども食堂助成事業 14 敬老事業への助成 15 共同募金、 歳末たすけあい運動への協力 16 日本赤十字事業への協力 17 老人クラブ連合会事業への協力 18 総合福祉センターの経営	社会福祉課 100,158,150 障がい福祉課 9,070,400 こども家庭政策課 202,511,520 保育課 50,617,843 元気高齢課 11,030,000 計 373,387,913 (委託料含む)

第 2 節 障がい福祉課

1 障害者（児）自立支援費

(1) 障害福祉サービス支給決定の状況

(人・件)

内 容	身体障害者	知的障害者	精神障害者	難 病	児 童	合 計
支給決定人数	199	463	297	2	334	1,295
支給決定延件数	302	836	354	2	583	2,077

(2) 自立支援費等の状況

(件・円)

サ ー ビ ス 種 類	件 数	金 額
居 宅 介 護	869	58,344,460
同 行 援 護	303	14,737,496
行 動 援 護	5	51,342
療 養 介 護	395	104,126,670
生 活 介 護	4,964	1,087,731,103
短 期 入 所	177	23,777,859
施 設 入 所 支 援	1,949	255,936,984
特定障害者特別給付費等	4,690	41,973,945
介 護 給 付 費 小 計	13,352	1,586,679,859
自 立 生 活 援 助	5	125,400
共 同 生 活 援 助	2,679	335,458,162
自立訓練（宿泊型）	43	3,176,442
自立訓練（機能訓練）	18	2,389,019
自立訓練（生活訓練）	15	1,897,284
就 労 移 行 支 援	138	20,162,741
就 労 継 続 支 援 A 型	870	157,490,830
就 労 継 続 支 援 B 型	5,260	640,700,474
就 労 定 着 支 援	46	1,555,770
訓 練 等 給 付 小 計	9,074	1,162,956,122
高額障害福祉サービス等給付費	7	1,285,130
地 域 移 行 支 援 給 付 費		
計 画 相 談 支 援 給 付 費	4,322	62,236,986
合 計	26,755	2,813,158,097

(3) 相談支援の状況

(人・件)

区 分	実人数	相 談 内 容								計
		福祉サ ービス	障害 医療	不安	保育 教育	家族 関係等	家計・ 経済	就労等	その他	
身 体 障 害	66	541	76	3		32	56	4	130	842
重症心身障害	3	5	5		1		1			12
知 的 障 害	191	437	330	135	10	117	262	126	355	1,772
精 神 障 害	160	696	342	71		65	101	113	56	1,444
発 達 障 害	19	146	38	10	1	10	26	51	29	311
高次脳機能障害	8	158	5			2	29	4	42	240
そ の 他	52	115	40	4	1	7	23	11	49	250
計	499	2,098	836	223	13	233	498	309	661	4,871

(4) 自立支援医療（更生医療）給付状況

(人・円)

区 分	入 院		入 院 外		計	
	人 数	給付額	人 数	給付額	人 数	給付額
心 臓			1	404	1	404
腎 臓	11	5,860,965	108	118,688,586	119	124,549,551
肝 臓			1	185,532	1	185,532
免 疫	1	54,988	18	7,856,785	19	7,911,773
計	12	5,915,953	128	126,731,307	140	132,647,260

(5) 自立支援医療（育成医療）給付状況

(人・円)

区 分	入 院		入 院 外		計	
	人 数	給付額	人 数	給付額	人 数	給付額
音 声 言 語	1	99,878	7	46,110	8	145,988
肢体不自由			2	13,936	2	13,936
心 臓	1	126,771	1	16,092	2	142,863
そ の 他	1	83,052	1	224	2	83,276
計	3	309,701	11	76,362	14	386,063

(6) 補装具購入費及び修理費支給状況

(件・円)

区 分	購 入		修 理		計	
	件 数	金 額	件 数	金 額	件 数	金 額
義 肢	3	2,404,379	8	1,910,380	11	4,314,759
装 具	51	2,937,046	7	109,815	58	3,046,861
座位保持装置	6	2,679,493	8	1,729,146	14	4,408,639
盲人安全つえ	14	66,864			14	66,864
眼 鏡	5	128,058			5	128,058
補 聴 器	77	5,156,929	45	721,331	122	5,878,260
車 椅子	16	3,550,692	26	1,210,041	42	4,760,733
電動車椅子	1	306,585	5	495,371	6	801,956
歩 行 器	1	39,220			1	39,220
座位保持椅子	1	63,000			1	63,000
歩行補助つえ	2	9,063			2	9,063
重度障害者用 意思伝達装置	1	412,800			1	412,800
計	178	17,754,129	99	6,176,084	277	23,930,213

2 身体障害者援護

(1) 重度心身障がい児者紙おむつ給付事業

(人・円・枚)

支 給 人 数	支 給 枚 数 (1人年間上限)	利 用 状 況		支 給 額
		単 価	利用枚数	
202	1,000円券 36枚	1,000	6,199	6,199,000

(2) 日常生活用具給付状況

(件・円)

品 目	給 付 件 数	金 額
特 殊 寝 台	3	431,200
特 殊 マ ッ ト	2	35,280
入 浴 補 助 用 具	3	247,800
T 字 杖 ・ 棒 状 の つ え	2	5,400
移 動 ・ 移 乗 支 援 用 具	6	304,900
頭 部 保 護 帽	4	77,790
火 災 警 報 器	1	15,500
透 析 液 加 温 器	15	746,350
ネ ブ ラ イ ザ ー	1	22,000
電 気 式 た ん 吸 引 器	10	514,635
視 覚 障 害 用 体 温 計	2	18,000
情 報 ・ 通 信 支 援 用 具	5	283,000
視覚障害者用ポータブルレコーダー	4	294,500

品 目	給 付 件 数	金 額
点 字 器	1	6,980
視 覚 障 害 者 拡 大 読 書 器	2	396,000
視 覚 障 害 者 用 時 計	4	47,170
聴 覚 障 害 者 用 屋 内 信 号 装 置	3	258,400
聴 覚 障 害 者 用 通 信 装 置	1	30,000
ス ト ー マ 装 具 (消 化 器 系 ・ 尿 路 系)	3,176	25,868,061
ス ト ー マ 装 具 (紙 お む つ)	362	3,673,691
収 尿 器	1	6,693
居 宅 生 活 動 作 補 助 用 具	1	300,000
計	3,609	33,583,350

(3) 身体障害者訪問入浴事業委託

(人・円)

委 託 先	登 録 人 員	利 用 延 人 数	委 託 料
株 式 会 社 ピ ジ ョ ン 真 中	4	377	4,712,500
S O M P O ケ ア 株 式 会 社	2	187	2,103,750
株 式 会 社 く れ よ ん	1	6	67,500
計	7	570	6,883,750

3 障害支援区分認定等事業

(1) 障害支援区分審査会開催状況

(回・件)

開 催 回 数	審 査 件 数	2次判定で1次判定を変更した件数
21	210	8

(2) 障害支援区分認定申請区分

(件)

新 規 申 請	更 新 ・ 変 更 申 請	計
47	163	210

(3) 障害支援区分認定結果

(人)

区 分	非 該 当	区 分 1	区 分 2	区 分 3	区 分 4	区 分 5	区 分 6	再 調 査	計
認 定 者 数	1	7	32	43	31	38	58		210

4 障害者相談支援

障害者相談支援事業委託

(件・円)

名 称	利 用 件 数	委 託 料
足 利 市 障 が い 者 基 幹 相 談 支 援 セ ン タ ー	3,167	22,000,000

※運営は、社会福祉法人愛光園、足利むつみ会及び医療法人孝栄会へ委託。

5 特別障害者手当等

特別障害者手当等支給状況

(円・人)

区 分	手 当 月 額	支給延人数	支 給 額
特別障害者手当	4年 2月～ 3月： 27,350	1,359	37,112,100
	4年 4月～ 5年 1月： 27,300		
障害児福祉手当	4年 2月～ 3月： 14,880	788	11,705,670
	4年 4月～ 5年 1月： 14,850		
福 祉 手 当	4年 2月～ 3月： 14,880	60	891,300
	4年 4月～ 5年 1月： 14,850		
計		2,207	49,709,070

6 障害者地域活動支援センター事業

(人・円)

名 称	法 人 名	利用延人数	委 託 料
あしかが	医療法人 恵愛会	3,791	15,300,000
ハートランド	医療法人 孝栄会	7,882	11,600,000
計		11,673	26,900,000

7 障害者社会参加促進等事業

(1)福祉バス運行状況

(回・人・km)

利用回数	利用人員	1 回 当 り の 平均利用人員	運行距離数	1 回 当 り の 平均運行距離数
29	640	22	6,012	207

(2)手話通訳者設置事業

(日・円)

委 託 先	実 施 日 数	委 託 料
社会福祉法人足利市社会福祉協議会	204	1,022,400

(3)生活訓練事業費補助金

(団体・人・円)

実 施 団 体 数	参 加 延 人 数	補 助 金 交 付 額
1	143	314,000

(4)身体障害者自動車改造費助成事業

(件・円)

区 分	件 数	助 成 金 額	改 造 箇 所
自動車改造	4	300,000	手動運転装置の設置等

(5)成年後見制度利用支援事業

(件・円)

内 容	件 数	助 成 額
成年後見制度市長による申立	2	128,316
成年後見制度後見人等報酬助成		

(6) 日中一時支援事業等

(事業所・円)

事業名	委託事業所数	利用延人数・時間	委託料
日中一時支援事業	11	2,908人	10,944,400
障害者移動支援事業	8	837時間	2,847,852
計	19		13,792,252

8 障害児通所支援事業費

(件・円)

サービス種類	件数	金額
放課後等デイサービス	3,718	393,363,587
児童発達支援等	2,559	115,554,127
計	6,277	508,917,714

9 心身障害者福祉事業

(1) 指定難病患者見舞金

(人・円)

支給人員	年額	支給額
1,316	20,000	26,320,000

(2) 障害者(児)福祉タクシー事業

福祉タクシー券利用状況

(人・円・枚)

交付人員	交付枚数 (1人年間上限)	利用状況		助成額
		単価	利用枚数	
1,033	500円券 60枚	500	31,079	15,539,500

(3) 地域自殺対策強化事業

(円)

事業名	事業内容	事業費
若年層に携わる支援者向けゲートキーパー研修会	学校教職員、保育士等、主任児童委員を対象にゲートキーパー研修会を実施。	128,389
中高年層向け普及啓発事業	相談機関一覧を配布し、相談場所を周知する。	18,203
小中学生向け命の講座	市内小学生・中学生及び保護者等に命の大切さに関する講座を実施(小学校20校、中学校9校)	77,244
計		223,836

10 医療助成の状況

重度心身障害者医療費助成

(人・件・円)

区 分	助成対象者数	助成件数	助成金額
後期高齢者医療	1,415	31,123	99,484,470
一 般	1,293	22,380	119,835,080
国民健康保険	655	11,906	62,662,520
社会保険	638	10,474	57,172,560
計	2,708	53,503	219,319,550

※令和4年4月診療分から1医療機関当たり月額500円の自己負担(薬局を除く)を市が負担しています(課税世帯のみ)。

※令和4年度から、精神障がい者が対象になりました(1,911件、10,068,570円)。

11 附属機関

(人・回)

名 称	代 表 者	構 成 員	開催回数	事 業 内 容
足利市障害支援区分審査会	会長 前沢孝通	医療職 2 社会福祉関係者 8 計 10 (合議体数 2)	21	障害の多様な特性その他の心身の状態に応じて必要とされる標準的な支援の度合いについて、一次判定や主治医意見書などをもとに審査判定を行う。

12 新型コロナウイルス感染症対応事業

(円)

事業名	事業費	事業内容	実施期間
障害者福祉施設感染拡大防止事業	375,529	クラスター発生防止のため、障害者施設で従事者が使用する感染症対策用品を配布。 フェイスシールド、使い捨てガウン 外 配付先：延べ92法人	4.7.12~5.3.31
	7,550,400	障害者施設における感染拡大を防止するため、利用者及び従事者を対象に検査キットを配布。 配付数：13,200個 配付先：延べ93法人	4.7.28~5.3.31
	23,000	外部からのウイルスの持ち込みを防ぐため、あっしーネット利用者に対し、PCR検査等の費用を助成。 PCR検査：1件	4.7.1~5.3.31
障がい者施設燃油価格高騰対策支援金	2,047,000	原油等の価格高騰の影響を受ける障害者施設(株式会社、有限会社、合資会社、合同会社を除く)に対し、事業用として購入した燃料費の一部(上限20万円)を給付。 給付件数：11件	4.9.1~5.2.28

第3節 元気高齢課

1 高齢者福祉

(1) 施設措置状況

(人・円)

施設名		経営主体	所在地	延人数	委託料	入所者数
養護老人ホーム	喜重苑	社会福祉法人	足利市今福町397-1	587	88,707,969	48
	あずさの里	社会福祉法人	栃木市梓町455-27	12	2,006,121	1
	悠生園	社会福祉法人	佐野市寺久保町238			
	伸楽園	社会福祉法人	館林市緑町1-4-6	12	2,435,820	1
計				611	93,149,910	50

※延人数は各月初日現在にて積算。

※入所者数は令和5年3月末現在。

(2) 敬老事業

ア 敬老事業

(か所・人・円)

実施総数	うち地区等	うち施設	対象者	助成金
217	140	77	18,880	15,104,000

※補助金対象者年齢は79歳以上。

イ 敬老事業記念品

(人・円)

贈呈対象者	記念品額	贈呈人数	金額
88歳	5,000	890	4,450,000
95歳	5,000	260	1,300,000

(3) 敬老祝金（100歳を迎えた方）

(人・円)

支給人員	敬老祝金額	支給額
43	30,000	1,290,000

(4) 老人クラブ

ア 単位老人クラブ

(か所・人・円)

単位クラブ数	会員数	単位クラブ活動費補助金
134	5,512	5,448,100

イ 老人クラブ連合会

(円)

老人クラブ連合会事務局 運営費補助金	老人クラブ連合会 補助金	内容	
3,780,000	1,644,200	・活動費補助金	704,200
		・生きがい健康づくり 推進事業補助金	940,000

※生きがい健康づくり推進事業補助金は介護保険特別会計地域介護予防活動支援事業費から支出。

(5) 日常生活用具給付等状況

ア 生活援助事業

(件・円)

区 分	補 聴 器	火 災 警 報 器	電 磁 調 理 器	白 内 障 特 殊 眼 鏡 等	計
件 数	5	1	3		9
金 額	189,000	7,920	43,120		240,040

イ 寝具乾燥等事業

(世帯・枚・円)

区 分	世帯数	掛布団	羽毛羊毛 掛布団	敷布団	羽毛羊毛 敷布団	毛布 (一重)	毛布 (二重)	計	金 額
丸洗い乾燥	99	54	111	63	22	32	61	343	516,890
寝具リース								3	930

(6) ひとり暮らし高齢者等緊急通報システム

(台・円)

令 和 3 年 度 末 設 置 数	高 齢 者 安 心 相 談 システムへの移行数※	事 業 費	受 信 セ ン タ ー 業 務 委 託	
			委 託 先	委 託 費
796	596	2,500,132	社会福祉法人 両崖福祉会	6,696,540

※4.12～5.3に高齢者安心相談システムへの移行作業を実施。

(7) 高齢者・障害者福祉電話等設置事業

(台・円)

令 和 4 年 度 中 増 減		令 和 4 年 度 末 設 置 数	事 業 費
設 置 数	廃 止 数		
		8	200,632

(8) 愛のひと声事業（両毛ヤクルト販売株式会社との協働事業）

ア 業務委託先 両毛ヤクルト販売株式会社

イ 支給状況

(人・円)

ひとり暮らし 高齢者数 (4.10.1現在)	令和4年度末 支給者数	延べ 支給人数	事 業 費		
			市	協働事業者	計
5,860	1,752	21,107	17,568,919	828,879	18,397,798

(9) あん摩マッサージ指圧、はり、きゅう施術費助成券交付状況

(人・枚)

区 分	75歳以上	身体障がい者	そ の 他	計
交 付 人 数	228	4	2	234
交 付 枚 数	912	16	8	936
利 用 枚 数	622	8	8	638

※その他は満65歳以上75歳未満の後期高齢者医療被保険者等。

(10) 自立生活支援事業

ア 高齢者暮らしのお手伝い事業

・業務委託先 公益社団法人 足利市シルバー人材センター

・利用状況

(人・回・円)

登録人員	利用延人員	利用回数	作業委託料	利用者負担額	事業委託料
252	234	509	1,837,583	1,410,128	100,000

イ 短期入所事業

(人・日・円)

利用延人員	利用日数	委託料	利用者負担額
19	173	1,467,000	263,000

ウ ささえ愛ボランティアポイント事業

(人)

ささえ愛ボランティア登録者数		ポイント交換申請者数			
260	39歳以下	2	17	39歳以下	17
	40歳以上	258		40歳以上	

※40歳以上については介護保険特別会計地域介護予防活動支援事業費から支出。

(11) 成年後見サポートセンター

(円・件)

委託先	委託料	主な事業	相談対応件数
社会福祉法人 足利市社会福祉協議会	7,230,000	・後見制度に関する相談対応 ・後見制度の普及啓発活動	100

(12) ふれあいサロン開設（登録）助成事業

(か所・円)

開設(登録)数	助成額	助成額計	令和4年度末サロン数
1	20,000	20,000	163

(13) 介護人材確保対策事業（介護に関する入門的研修の実施）

(人・円)

受講定員	受講者数	研修内容	事業委託先	事業委託料
15	12	基礎・入門講座 計21時間	社会福祉法人 両崖福祉会	150,000

(14) 老人福祉センター

(人・千円)

名称	利用者数	指定管理者	指定管理料	主な事業
西幸楽荘	32,504	(公益社団法人) 足利市シルバー 人材センター	25,019	1 老人福祉センターの維持管理 2 老人の健康増進、機能回復訓練 及び教養の向上 3 生活相談及び健康相談 4 休養及び余暇活動 5 老人クラブの援助
東幸楽荘	26,204		24,431	
北幸楽荘	22,066		25,092	
計	80,774		74,542	

(15) 老人福祉センター施設整備

(円)

物件名	請負業者	事業費	事業内容	完成年月日
西幸楽荘	(有)内山ガラス	83,270	自動ドアガラス修繕	4. 4. 25
北幸楽荘	(株)島田商事	363,000	男子風呂プロアーポンプ取替修繕	4. 6. 21
北幸楽荘	(株)島田商事	326,700	浴場給水ユニットポンプ交換修繕	4. 8. 26
北幸楽荘	熊倉工務店	362,175	男子浴場檜風呂漏水修繕	4. 11. 12
東幸楽荘	鈴木産業(株)	21,120,000	空調設備工事	5. 2. 28
旧南幸楽荘	両毛丸善(株)	136,400	重油タンク内部残存重油抜き取り	5. 3. 28

2 介護保険

(1) 第1号被保険者の保険料の状況

ア 徴収対象人員の状況

(人)

特別徴収対象人数	普通徴収対象人数	計
42,729	4,021	46,750

イ 所得段階別被保険者数の状況

(円・人)

所得段階	対 象 者	保険料年額	負担割合	被保険者数
第1段階	生活保護受給者、高齢福祉年金受給者で世帯全員が市民税非課税 世帯全員が市民税非課税のうち、本人の課税年金収入額＋合計所得金額が80万円以下	19,900	0.30	7,806
第2段階	世帯全員が市民税非課税のうち、本人の課税年金収入額＋合計所得金額が80万円超120万円以下	33,300	0.50	4,769
第3段階	世帯全員が市民税非課税のうち、本人の課税年金収入額＋合計所得金額が120万円超	46,600	0.70	4,021
第4段階	世帯課税で本人が市民税非課税のうち、本人の課税年金収入額＋合計所得金額が80万円以下	54,600	0.82	5,243
第5段階	世帯課税で本人が市民税非課税のうち、本人の課税年金収入額＋合計所得金額が80万円超	66,600	1.00	6,638
第6段階	本人が市民税課税で合計所得金額が80万円以下	74,500	1.12	3,553
第7段階	本人が市民税課税で合計所得金額が80万円超120万円未満	79,900	1.20	3,834
第8段階	本人が市民税課税で合計所得金額が120万円以上210万円未満	86,500	1.30	5,703
第9段階	本人が市民税課税で合計所得金額が210万円以上320万円未満	99,900	1.50	2,571
第10段階	本人が市民税課税で合計所得金額が320万円以上400万円未満	106,500	1.60	748
第11段階	本人が市民税課税で合計所得金額が400万円以上500万円未満	116,500	1.75	514
第12段階	本人が市民税課税で合計所得金額が500万円以上700万円未満	139,800	2.10	468
第13段階	本人が市民税課税で合計所得金額が700万円以上1,000万円未満	166,500	2.50	281
第14段階	本人が市民税課税で合計所得金額が1,000万円以上	173,100	2.60	421
合 計				46,750

(2) 保険給付の状況

ア 主要な居宅サービスの利用状況

(日・円)

区 分	延 利 用 日 数	1日当たりの 平均給付額	給 付 費
訪 問 系 サ ー ビ ス	227,428	4,858	1,104,900,663
通 所 系 サ ー ビ ス	415,082	7,921	3,287,864,422
短 期 入 所	92,122	8,398	773,637,428

イ 施設サービスの利用状況

(人・円)

区 分	延 利 用 人 数	1人当たりの 平均給付額(月)	給 付 費
介護老人福祉施設（特別養護老人ホーム）	7,726	242,708	1,875,158,386
介護老人保健施設	4,747	265,938	1,262,406,728
介護療養型医療施設	18	331,715	5,970,861
介護医療院	556	306,700	170,525,163

(3) 要介護認定等

ア 要介護認定申請受付・介護認定審査会開催状況

(件・回)

新 規 申 請	更 新 ・ 変 更 申 請	申 請 計	審 査 会 開 催 回 数	審 査 件 数
2,215	4,293	6,508	259	6,274

イ 要介護度分布

(人)

認定結果	要支援 1	要支援 2	要介護 1	要介護 2	要介護 3	要介護 4	要介護 5	計
認定者数	835	1,661	1,154	1,399	1,168	1,294	592	8,103

(4) 介護予防・日常生活支援総合事業（総合事業）

ア 総合事業申請受付状況

(件)

新 規 申 請	更 新 申 請	申 請 計	結 果	
			該 当	非 該 当
197	105	302	301	1

イ 介護予防・生活支援サービス

(7) 訪問型サービスの利用状況

(件・日・円)

区 分	件 数	延 利 用 日 数	事 業 費
相 当 サ ー ビ ス	7,312	45,887	145,155,568
緩和した基準によるサービス	47	206	429,820
短期集中予防サービス			

(イ) 通所型サービスの利用状況

(件・日・円)

区 分	件 数	延 利 用 日 数	事 業 費
相 当 サ ー ビ ス	11,437	65,533	328,395,623
緩和した基準によるサービス	1,038	3,642	8,901,986
短期集中予防サービス	26	158	759,980

ウ 一般介護予防事業

(ア) 介護予防把握事業

・業務委託先 地域包括支援センター委託先7法人

(件・円)

介護予防対象者把握数	委 託 料	事 業 内 容
475	475,000	閉じこもり等の何らかの支援を必要とするものを把握し、介護予防に取り組む活動につなげる。

(イ) 元気アップトレーニング事業

・業務委託先 公益社団法人 足利市みどりと文化・スポーツ財団

(円)

事 業 名	事 業 内 容	委 託 料
高 齢 者 元 気 ア ッ プ 教 室	3か月間ストレッチ・有酸素運動・筋力トレーニングの3つを組み合わせた高齢者向運動教室を開催。 3会場、延36回、参加者35名	736,560
元 気 ア ッ プ サ ポ ー タ ー 養 成 講 座	高齢者の健康・運動の指導者の養成講座を開催。 1会場、7回、参加者12名 R4年度末元気アップサポーター登録者数322名	
元 気 ア ッ プ サ ポ ー タ ー お さ ら い 講 座	元気アップサポーターの指導技術の維持・向上。 8回、参加者72名	
元 気 ア ッ プ フェ ス テ ィ バ ル	元気アップサークルやサポーター同士の交流と知識の向上。 参加者97名	

(ウ) 地域元気アップ事業

(か所・回・人)

開催自治会数	開催延回数	延参加者数	事 業 内 容
2	20	319	自治会と共催で介護予防教室を開催

(エ) 簡単筋力トレーニング等出前講座

・業務委託先 公益社団法人 足利市みどりと文化・スポーツ財団

(回・人・円)

回 数	参加者数	委 託 料	事 業 内 容
7	106	42,000	10人以上を対象に、高齢者の身近な場所で筋力トレーニングや元気アップ体操などを紹介・普及し、体を動かす習慣作りを支援

(オ) 元気アップサークル育成・支援

(サークル)

令和3年度 末数	令和4年度中 増減数	令和4年度 末数	事業内容
159	2	161	元気アップ教室修了者や地域の要望に応え、継続的に活動するための、サポーターの紹介や出前講座等育成・支援。

(カ) 生き生き元気のつどい等

(回・人)

事業名	回数	実参加者数	延参加者数	事業内容
生き生き元気のつどい	12会場 141	180	1,416	軽い運動・口腔・脳のトレーニングによる認知症の予防。(月1回)
介護予防出前講座	42		730	栄養・口腔・認知症予防の講話など。
出前講座(その他)	6		95	権利擁護や介護保険制度の講話など。

(5) 総合相談事業(地域包括支援センター等相談件数)

(件)

内容	電話	来所	訪問	計
介護関係	9,209	1,069	2,493	12,771
権利擁護関係	511	69	136	716
虐待関係	117	23	26	166
保健・医療関係	646	37	140	823
合計	10,483	1,198	2,795	14,476

(6) 権利擁護事業

ア 成年後見制度支援

(件・円)

支援内容	支援件数	助成額
市長による申立て	2	22,000
家族等による申立てに係る相談	5	
後見人等に対する報酬助成	2	512,561

イ 虐待対応支援

(件)

通報(被虐待高齢者以外から)	届出(被虐待高齢者から)	計
22	1	23

(7) 包括的・継続的ケアマネジメント支援事業

(回)

会議等名	事業内容	回数
高齢者支援連携協力会議	医療関係者、民生委員などの関係団体や介護支援専門員の参加による、高齢者が抱える課題の解決に向けた検討を通し、関係機関のネットワークを強化。	36
地域ケア会議	自立支援に向け専門職や地域の方との事例検討により、個人の課題解決を行うと共に地域課題を抽出。	28
地域包括支援センター等連絡会議	地域包括支援センター運営に関する確認・調整や各専門職が具体的な連携業務を実施できるように検討。 ・管理者・実務者リーダー会議 ・実務者連絡会議 ・専門職会議（保健師・社会福祉士・主任介護支援専門員）	29
介護支援専門員相談会・研修会等	・事例検討会（スーパービジョン） ・主任介護支援専門員研修 など	28
高齢者地域支え合い推進会議	地域課題解決に向けた地域の資源開発や地域づくりについて、広く関係者等の意見交換を行い、地域包括ケアシステムの推進を図る。	1

(8) 地域包括支援センター委託事業

(円)

名称	委託先	委託料
地域包括支援センターきた・なか	社会福祉法人 両崖福祉会	115,400,000
地域包括支援センター協和・愛宕台	社会福祉法人 美明会	
地域包括支援センターさかにし	社会福祉法人 真善会	
地域包括支援センター中央	社会福祉法人 幸真会	
地域包括支援センター毛野・富田	社会福祉法人 鹿島会	
地域包括支援センター山辺・矢場川	社会福祉法人 愛日会	
地域包括支援センター三重・山前	社会福祉法人 幸梅会	

(9) 認知症総合支援事業

(か所・円)

事業名	委託先	委託料
認知症初期集中支援推進事業	認知症要支援者への初期集中支援事業	7 700,000
認知症地域支援・ケア向上事業	認知症地域支援推進員の設置	3 13,500,000
	認知症サポーター上級講座等事業	3 300,000
	認知症カフェ(たかろばカフェ)	1 85,557

(10) 在宅医療・介護連携推進事業

(枚)

主な事業	配布枚数	内容
地域住民に対する普及啓発	37,600	折込チラシ「あなたにはいますか？かかりつけ薬剤師」の配布。 ※コロナ禍の折、在宅医療講演会に替え実施

(11) 生活支援体制整備事業

(か所)

名 称	設置数	事 業 内 容
第一層協議体	1	「高齢者地域支え合い推進会議」として設置し、市全体の課題解決に向けた社会資源の開発等について話し合う。
第二層協議体	12	地域ごとに、様々な関係機関・団体が集まり、情報交換や意見交換を行い、地域の支え合いづくりを推進。

(12) 介護慰労金給付事業

(人・円)

区 分	支 給 額	支 給 人 数	支 給 金 額
1 年 継 続	100,000	384	38,400,000
6 か 月 以 上 1 年 未 満	50,000	102	5,100,000
合 計		486	43,500,000

(13) 福祉用具給付事業

(人・円)

支 給 品 目	支 給 人 数	使 用 金 額
紙 お む つ 券	1,997	26,279,000

(14) 高齢者安心相談システム

(円・台)

委 託 先	委 託 費	緊急通報システムからの移行数	令和4年度中の増減		令和4年度末設置数
			設置数	廃止数	
北関東総合警備保障(株)	4,596,240	596	27	3	620

3 附属機関等

(人・回)

名 称	代 表 者	構 成 員	開催回数	事 業 内 容
足利市介護認定審査会	会長 長崎秀彰	医療職 38 保健職 5 福祉職 7 計 50 (合議体数 6)	259	被保険者の要介護状態などについて、一次判定や主治医の意見書などをもとに行う審査判定に関すること。
足利市介護保険等運営協議会	会長 若林竹彦	学識経験者 3 医療関係者 2 社会福祉関係者 3 サービス事業者等 3 関係団体代表 4 公募 1 計 16	1	1 介護保険事業計画・老人福祉計画の策定に関すること。 2 地域包括支援センターの運営等に関すること。 3 地域密着型サービスの指定等に関すること。

4 関係団体

(人・円)

名 称	代 表 者	構 成 員	主 な 事 業	補 助 金
公益社団法人 足利市シルバー 人材センター	理事長 川島 茂	理事 11 監事 2 会員 545	1 シルバー人材センターの管理及び 事業運営基盤の整備。 2 高齢者に適した補助的、短期的な 仕事の開拓及びその希望と能力に応 じた仕事の提供。 3 シルバー人材センターの事業につ いての普及啓発。	12,500,000

5 新型コロナウイルス感染症対応事業

(円)

事 業 名	事 業 費	事 業 内 容	実 施 期 間
高 齢 者 福 祉 施 設 感 染 拡 大 防 止 事 業	14,265,449	高齢者施設における感染拡大を防止する ため、利用者及び従事者を対象に検査キ ットを配付。 配付数：17,500個 配付先：83施設	4.6.21～5.1.31
		陽性者が発生した高齢者福祉施設へ感染 予防用品を配付。 フェイスシールド、使い捨てガウン 外 配付先：23施設	4.6.21～5.3.31
		高齢者施設における新型コロナウイルス 感染症及びインフルエンザの感染拡大を 防止するため、利用者及び従事者を対象 に高齢者施設運営法人へ検査キットを配 付。 配付数：3,900個 配付先：113法人	5.1.26～5.2.20
幸 楽 荘 大 規 模 改 修 事 業	21,120,000	東幸楽荘 空調設備更新工事 夏季や冬季においても定期的な換気を行 うために空調設備を更新して、新型コロ ナウイルス感染症の感染拡大の防止を図 る。	4.12.6～5.2.28
高 齢 者 福 祉 施 設 物 価 高 騰 対 策 支 援 事 業	3,663,659	新型コロナウイルス感染症の感染拡大の 渦中において原油等の価格高騰の影響を 受けた高齢者福祉施設を運営する法人に 対し、事業用として購入した燃料費の一 部を補助。 補助交付法人：20法人	4.9.1～5.3.20

第 4 節 こども家庭政策課

1 子ども家庭相談

(1) 家庭児童相談室受付及び処理状況

(件・回)

区 分	処理別	相 談 受 付 件 数	相 談 指 導 実 数	相 談 指 導 回 数	処 理 状 況					計
					児 童 相 談 所 送	施 措 設 置	助 言 指 導	継 続 指 導	他 機 関 に 紹 介 旋 転	
養 護	児童虐待相談	180	343	6,078	10		94	72	4	180
	その他の相談	27	67	504			10	17		27
保 健 相 談		13	22	583			10	3		13
非 行	ぐ犯行為相談	2	2	19			2			2
	触法行為相談									
育 成 相 談	性格行動相談	1	1	1			1			1
	不登校相談	2	2	6			2			2
	適性相談									
	育児・しつけ	2	2	2			2			2
その他の相談		6	6	15			6			6
再 掲	いじめ相談									
計		233	445	7,208	10		127	92	4	233
前 年 度 比 較		98	51	-1,170	0	-1	73	41	-15	98

(2) 母子・父子家庭相談指導状況

(件)

区 分		相談件数	区 分		相談件数
生 活 一 般	住 宅	5	生 活 援 護	母 子 福 祉 資 金	632
	医 療	36		寡 婦 福 祉 資 金	7
	家 庭 紛 争	4		父 子 福 祉 資 金	62
	就 職	454		公 的 年 金	2
	結 婚	1		児 童 扶 養 手 当	2
	養 育 費	1		生 活 保 護	
	借 金	5		税 金	4
	そ の 他	121		そ の 他	5
	小 計	627		小 計	714
児 童	養 育	1	そ の 他	た ば こ 販 売	
	教 育	44		母 子 世 帯 向 公 営 住 宅	
	非 行			母 子 生 活 支 援 施 設	
	就 職				
	そ の 他	7			
	小 計	52		小 計	
合 計			計		1,393

(3) 父子家庭巡回相談指導状況

(件)

区 分		相談指導件数	区 分		相談指導件数
生	生 活		児 童	養 育 ・ 養 護	
	就 職			学 習	
	結 婚			非 行	
	借 金			就 職	
	病 気			そ の 他	11
	家 計			小 計	11
活	児 童 扶 養 手 当		合 計		11
	そ の 他				
	小 計				

(4) 婦人相談指導状況

(件)

区 分		新規	再来	区 分		相談件数
経 路 別 受 付 状 況	本 人 自 身	126	549	処 理 状 況	指 導 延 件 数	1,004
	警 察 関 係	5	20		(就 職 ・ 自 営)	
	他 の 婦 人 相 談 所		81		(婦人保護施設に移送)	
	福 祉 事 務 所	5	65		(家 庭 へ 送 還)	
	縁 故 者 、 知 人 等	9	35		(福 祉 事 務 所 へ 移 送)	
	法 務 局 関 係		2		(他 の 関 係 機 関 へ 移 送)	(2)
	他 の 機 関	3	36		(助 言 、 指 導 の み)	(686)
	そ の 他	3	65		(そ の 他)	(316)
計		151	853	処 理 済 実 人 員 (人)		1,004

(5) 子ども家庭総合支援拠点の設置

(人・円)

事 業 名	事 業 内 容	事 業 費
子 ども 家 庭 総 合 支 援 拠 点 事 業	子どもとその家庭及び妊産婦等を対象に、実情の把握、子ども等に関する相談全般から通所・在宅支援を中心としたより専門的な相談対応や必要な調査、訪問等による継続的なソーシャルワーク業務までを行う機能を担う子ども家庭総合支援拠点を設置し、次の職員を配置し、支援体制を強化する。 ・子ども家庭支援員の配置 3 ・虐待対応専門員の配置 3	8,291,277

(6) 要保護児童対策地域協議会運営状況

(回・件・円)

会 議 名	実 施 回 数	取 扱 件 数	事 業 費
代 表 者 ・ 実 務 者 会 議	1		293,334
実 務 者 会 議 全 体 会			
実 務 者 会 議 進 行 管 理 部 会	4	1,082	
個 別 ケ ー ス 検 討 会 議	29	54	
事 務 局 受 理 会 議	45	621	
緊 急 受 理 会 議	105	180	

(7) 養育訪問支援事業実施状況 (世帯・件)

訪問家庭数	延べ訪問件数
639	1,821

(8) 高等職業訓練促進給付金等事業 (人・円)

区 分	対 象 者	支 給 金 額
高等職業訓練促進給付金	15	18,252,500
入学支援修了一時金	6	250,000

(9) 泗水学園入所状況 (人・円)

定 員	入所児童数(延人数)	指定管理料等
50	528	202,511,520

※社会福祉法人足利市社会福祉協議会を泗水学園の指定管理者に指定。

(10) 母子生活支援施設入所状況 (世帯・人・円)

区 分	入所世帯数(延世帯)		入所児童数(延人員)		入所世帯数		退所世帯数		措置委託費
	本年度	前年度 比較	本年度	前年度 比較	本年度	前年度 比較	本年度	前年度 比較	
他市施設 (3施設)	19	-15	78	-16	4	1	1	0	7,986,149

(11) 附属機関 (機関・人)

名 称	組 織	関 係 機 関	構 成 員	業 務 内 容
足利市要保護児童 対策地域協議会	代表者会議 実務者会議全体会 実務者会議進行管理部会 個別ケース検討会議	児童福祉関係 11 保健医療関係 4 教育関係 6 警察関係 1 人権擁護関係 2 合計 24	56	支援対象児童等に関する 情報その他要保護児童の 適切な保護を図るために 必要な情報の交換を行う とともに、支援対象児童 等に対する支援内容に関 する協議を行う。

2 子育て支援

(1) 放課後児童健全育成事業実施状況

(か所・人・円)

実施場所	運営区分		事業区分			登録児童数	事業費	財源内訳
	公営	民営	直営	委託	補助			
こども館	4		2	2		171	補助事業 7,716,060 委託事業 323,141,451 (公立 33,448,843) (民間 289,692,608) 計 330,857,511 (こども館、泗水学園内クラブ分を除く。)	計 330,857,511 国 113,638,000 県 113,638,000 一般 103,581,511
小学校余裕教室	6	1		6	1	269		
公共施設	1	3		4		122		
幼稚園		8		8		449		
民家		17		17		678		
その他	1	13		13	1	622		
小計	12	42	2	50	2	2,311		
合計		54			54			

(2) 施設整備費

(円)

工事名	施工地	請負業者	事業費	事業内容	完成年月日
北郷小児童クラブ室改修工事	建築工事	田島町 丸山建設工業(株)	3,321,442	クラブ室改修工事一式	4.8.30
	電気設備工事	田島町 (有)栗山電機商会	3,091,825	クラブ室改修工事一式	4.8.30
	機械設備工事	田島町 (株)斎藤設備	2,520,254	クラブ室改修工事一式	4.8.30
	解体撤去工事	田島町 丸山建設工業(株) 外2社	1,813,479	旧クラブ室の解体撤去工事一式	4.8.30
アスベスト含有調査業務委託	堀込町 (株)環境生物化学研究所	330,000	南小学校特別教室棟アスベスト含有調査業務委託	5.3.24	
計			事業費計 11,077,000	財源内訳 国 3,491,000 県 3,491,000 一般 4,095,000	

(3) 放課後児童クラブ施設等改修資金貸付金

(円)

クラブ名称	事業名称	償還期限	貸付金額
学童クラブピース (キッズ)	下水道切替工事及び電灯盤改修事業	5年	1,359,000

(4) 児童扶養手当支給状況

(人・円)

受給資格者数	1人目最高支給月額	支給金額
1,241	43,160	487,048,640

(5) 児童手当支給状況（令和4年2月から令和5年1月分までの支給対象分） (人・円)

区 分	受給者数	支給対象児童延数	月 額	支 給 金 額
3 歳 未 満	8,284	22,678	15,000	340,170,000
3歳以上小学校修了前（第1・2子）		86,815	10,000	868,150,000
3歳以上小学校修了前（第3子以降）		11,749	15,000	176,235,000
中 学 生		38,454	10,000	384,540,000
特 例 給 付	224	5,524	5,000	27,620,000
合 計	8,508	165,220		1,796,715,000

(6) 遺児手当支給状況 (人・円)

受 給 者 数	支給対象児童数	延支給児童数	支 給 月 額	支 給 金 額
39	56	656	3,000	1,968,000

(7) 児童遊園設置状況 (か所)

令和4年度末現在	自治会設置の児童遊園	32
----------	------------	----

(8) 屋内子ども遊び場事業 (円・人)

施 設 名	事 業 名	事 業 費	延利用人数
キッズピアあしかが	屋内子ども遊び場運営費補助金	30,000,000	109,238
	メディア・アートプログラム事業	2,600,000	(うち5,041)

(9) 足利市こども夢基金積立金 (円)

令和3年度末残高	積 立 額	財 源 内 訳	令 和 4 年 度 基 金 取 崩 し	令和4年度末残高
44,637,492	7,000,000	寄 5,713,861 財 6,068 一般 1,280,071	1,680,310	49,957,182

(10) 医療費助成の状況 (人・件・円)

区 分	国 民 健 康 保 険			社 会 保 険			計		
	対象 人員	助成 件数	助成金額	対象 人員	助成 件数	助成金額	対象 人員	助成 件数	助成金額
こども (0～18歳)	2,447	27,361	57,565,085	16,617	197,471	390,914,524	19,064	224,832	448,479,609
妊 産 婦	146	339	1,681,480	937	3,914	17,434,010	1,083	4,253	19,115,490
ひとり親 家 庭	918	4,748	11,869,060	1,861	9,243	22,196,290	2,779	13,991	34,065,350
計	3,511	32,448	71,115,625	19,415	210,628	430,544,824	22,926	243,076	501,660,449

※対象年齢拡大に伴う高校生分 10,012件 24,254,199円 (4.10月診療分から5.1月診療分)

3 新型コロナウイルス感染症対応事業

(1) 子育て世帯臨時特別給付金

(円)

事業名	事業費	事業内容	実施期間
子育て世帯臨時特別給付金	1,192,708 うち令和3年度からの繰越 1,132,708	令和3年度に実施した、国の子育て世帯臨時特別支援事業における、年度末出生などによる繰越分及び事務費等。 児童1人につき10万円。 受給者 11人	4.4.1～4.6.30

(2) 低所得の子育て世帯に対する子育て世帯生活支援特別給付金（ひとり親世帯分）

(円)

事業名	事業費	事業内容	実施期間
子育て世帯生活支援特別給付金（ひとり親世帯分）	78,780,125	国の低所得の子育て世帯に対する子育て世帯生活支援特別給付金給付事業（ひとり親世帯分）に基づき、子育てと仕事をひとりで担う低所得の子育て世帯へ特別給付金を支給する。 児童1人につき5万円。 児童扶養手当受給者 受給者 980人 公的年金給付等受給者 受給者 29人 家計急変者 受給者 26人	4.6.1～5.3.31

(3) 低所得の子育て世帯に対する子育て世帯生活支援特別給付金（その他世帯分）

(円)

事業名	事業費	事業内容	実施期間
子育て世帯生活支援特別給付金（その他世帯分）	68,961,830	国の低所得の子育て世帯に対する子育て世帯生活支援特別給付金給付事業（その他世帯分）に基づき、低所得の子育て世帯へ特別給付金を支給する。 児童1人につき5万円。 児童手当を受給する住民税非課税者 受給者 732人 高校生を養育する住民税非課税者 受給者 25人 家計急変者 受給者 26人	4.6.1～5.3.31

(4) 放課後児童クラブ等補助金

(円)

事業名	事業費	事業内容	実施期間
放課後児童クラブ等検査キット配布事業	1,658,800	事業を継続的に実施するため、検査キットを配布し、施設内で陽性者等が確認された際等適切に検査キットを使用することで、放課後児童クラブ・児童養護施設における新型コロナウイルス感染症のまん延防止を図った。 2,600個	4.8.1～5.3.15
放課後児童クラブ感染拡大防止事業	3,453,000	事業を継続的に実施するため、国の子ども・子育て支援交付金及び地方創生臨時交付金を活用し、放課後児童クラブに対し、感染症対策を徹底するためのマスクや消毒液等の購入費用を補助した。 38か所	4.8.12～5.3.20

事業名	事業費	事業内容	実施期間
放課後児童クラブ等物価高騰対策支援事業	5,140,000	地方創生臨時交付金を活用し、原油価格や物価の急激な高騰の影響による事業者・保護者等への負担を抑制するため、対象施設に対し補助金を交付した。 放課後児童クラブ 41か所 児童養護施設 3か所	4.8.17～4.10.20
放課後児童クラブ物価高騰対策支援事業(県補助)	5,250,000	栃木県保育施設等物価高騰対策事業費補助金を活用し、各施設の設置者等の負担を軽減し、安定的に保育の提供を継続してもらうため、電気料金等(電気・ガス)の高騰分について助成を行うことを目的とし、対象施設に対し補助金を交付した。 35か所	4.11.25～5.1.31

(5) 屋内子ども遊び場支援金

(円)

事業名	事業費	事業内容
足利市屋内子ども遊び場支援事業	5,000,000	地方創生臨時交付金を活用し、新型コロナウイルス感染症及び物価高騰の影響を受けた市内の屋内子ども遊び場の事業者に対し支援金を交付し遊び場の維持継続を支援した。 1か所

第5節 保育課

1 児童福祉

(1) 民間保育所等施設整備事業

(円)

事業名	事業内容	事業費
民間保育所等施設整備費補助金	認定こども園施設整備費補助 1園	87,940,000
民間保育所等業務効率化推進事業費補助金 (新型コロナウイルス感染症対策)	保育所等 ICT 化推進事業補助 4園	3,000,000

(2) 保育所等入所状況

ア 管内(市内)

(人・円)

施設名	経営主体	定員	入所児童数(延人数)				運営(委託)費
			3歳未満児	3歳児	4歳以上児	計	
大町保育所	足利市	90	219	144	156	519	47,035,710
羽刈保育所	足利市	90	328	60	324	712	56,364,060
山川保育所	足利市	100	402	96	413	911	64,016,650
梁田保育所	足利市	90	375	192	288	855	63,095,480
みなみ保育所	足利市	100	305	144	376	825	58,035,600
きた保育所	足利市	90	272	96	240	608	48,145,050
三重保育所	足利市	90	74	84	132	290	24,358,040
大前保育所	足利市	60	48	35	36	119	15,061,180
わたらせ保育所	足利市	90	120	127	307	554	33,948,340
にし保育所	足利市	120	225	192	336	753	45,537,130
小計		920	2,368	1,170	2,608	6,146	455,597,240
小俣幼児生活団	社会福祉法人	120	439	194	406	1,039	98,020,750
やままえ保育園	社会福祉法人	140	550	300	586	1,436	129,437,250
常念寺保育園	社会福祉法人	130	417	168	396	981	104,702,730
ルンビニ保育園	社会福祉法人	120	424	168	516	1,108	107,156,930
足利本城保育園	宗教法人	90	350	134	274	758	91,143,220
龍泉寺保育園	社会福祉法人	260	781	333	736	1,850	156,241,970
わかば保育園	社会福祉法人	120	516	156	551	1,223	107,019,810
しんまち保育園	社会福祉法人	90	448	144	389	981	102,568,830
天王保育園	社会福祉法人	200	840	374	777	1,991	148,392,800
ポッポ保育園	社会福祉法人	110	369	194	378	941	96,315,100
ふくい保育園	社会福祉法人	140	588	298	562	1,448	123,664,750
小計		1,520	5,722	2,463	5,571	13,756	1,264,664,140
計		2,440	8,090	3,633	8,179	19,902	1,720,261,380

イ 管外受託（市外）

（月・人・円）

区 分	受託月数	入 所 児 童 数 （ 延 人 数 ）				運営(受託)費
		3歳未満児	3歳児	4歳以上児	計	
公立保育所	107	46	24	37	107	7,801,010
民間保育園	348	201	69	78	348	
認定こども園	1,030	244	220	569	1,030	
新制度幼稚園	18	3		15	18	
地域型保育事業所	3	3			3	

ウ 管外委託（市外）

（月・人・円）

区 分	委託月数	入 所 児 童 数 （ 延 人 数 ）				運営(委託)費
		3歳未満児	3歳児	4歳以上児	計	
公立保育所						
民間保育園	94	27	27	40	94	7,601,500
認定こども園	714	181	200	333	714	62,632,598
新制度幼稚園	13	3	3	7	13	1,214,582
地域型保育事業所	16	16			16	4,099,280

エ 施設型給付事業（認定こども園・幼稚園）

（人・円）

施 設 名	経営主体	定 員	入 所 児 童 数 （ 延 人 数 ）				施設型給付費
			3歳未満児	3歳児	4歳以上児	計	
認定こども園 友愛幼稚園	学校法人	190	242	136	267	645	87,684,570
認定こども園 東光寺幼稚園	学校法人	195	379	530	1,036	1,945	145,761,350
認定こども園 足利しらゆり幼稚園	学校法人	285	788	725	1,519	3,032	201,642,020
認定こども園 足利幼稚園	学校法人	328	463	468	968	1,899	132,811,195
認定こども園 旭幼稚園	学校法人	139	360	372	804	1,536	130,072,620
認定こども園 花園幼稚園	学校法人	228	453	389	1,071	1,913	147,756,170
認定こども園 足利いずみ幼稚園	学校法人	206	499	456	989	1,944	147,447,700
認定こども園 足利こぼと幼稚園	学校法人	189	404	525	820	1,749	121,800,735
認定こども園 矢場川幼稚園	学校法人	120	283	268	429	980	85,825,030
認定こども園 足利めぐみ幼稚園	学校法人	173	270	249	460	979	87,437,755
認定こども園 両野こども園	社会福祉法人	410	1,134	615	1,211	2,960	254,890,090
足利みどり幼稚園	学校法人	105	5	82	103	190	33,575,310
山辺幼稚園	学校法人	210	12	96	288	396	36,360,320
合 計		2,778	5,292	4,911	9,965	20,168	1,613,064,865

オ 地域型保育給付事業

(人・円)

施設名	経営主体	定員	入所児童数(延人数)				地域型給付費
			3歳未満児	3歳児	4歳以上児	計	
山辺ひよこ園	学校法人	15	152			152	33,316,220

(3) 特別保育事業

(人)

区分		公立 (延人数)	民間 (延人数)	認定こども園 (延人数)	計 (延人数)
一時預かり(一般型)		562	928	80	1,570
延長保育	30分	2,227	3,393	1,121	6,741
	1時間	5,409	11,278	1,011	17,698
	2時間		2		2
障がい児保育		360	316	187	863
休日保育				51	51

(4) 民間保育所等育成事業(特別保育事業等推進費補助金等)

ア 国県補助等事業

(円)

補助項目	補助額	補助項目	補助額
1歳児担当保育士増員費補助金	36,000,000	一時預かり事業費補助金	24,270,775
		延長保育事業費補助金	27,847,800
食物アレルギー対応給食提供事業補助金	7,906,962	病児保育事業費補助金(体調不良児対応型)	19,326,008
障がい児保育費補助金	32,616,134	実費徴収に伴う補足給付を行う事業	3,252,122
地域活動事業費補助金	2,078,931	多様な事業者の参入促進・能力活用事業	783,600
計			154,082,332

イ 市単独事業

(円)

補助項目	補助額	補助項目	補助額
日本スポーツ振興センター共済加入金	654,980	延長保育(減免分)補助金	438,540
保健衛生費	407,930		
計			1,501,450

(5) 保育緊急確保事業(一時預かり幼稚園型)

(人)

施設名	延人数	施設名	延人数
認定こども園友愛幼稚園	3,085	認定こども園足利いずみ幼稚園	3,549
認定こども園東光寺幼稚園	994	認定こども園足利こぼと幼稚園	2,528
認定こども園足利しらゆり幼稚園	6,528	認定こども園矢場川幼稚園	675
認定こども園旭幼稚園	2,866	認定こども園足利めぐみ幼稚園	4,072
認定こども園足利幼稚園	1,261	認定こども園両野こども園	2,860
認定こども園花園幼稚園	2,895	足利みどり幼稚園	604
計			31,917

(6) 子育て相談事業

(か所・件)

実 施 設 数	相 談 件 数	主 な 内 容
公 立 保 育 所	10	育児一般についての問題 行動の問題（性格、癖、集団参加） 食事の問題 排泄の問題 障がい（傾向児）の問題 ことばの問題 等
民 間 保 育 園	11	
認 定 こ ど も 園	11	
幼 稚 園	5	
地域子育て支援拠点事業	8	
計	45	

(7) 地域子育て支援拠点事業

(人・円)

施 設 名		利 用 状 況 （ 延 人 数 ）		委 託 費
		子 育 て サ ロ ン	講 習 会 等	
さいこう子育て支援センター	公立	8,220	466	
にし子育て支援センター	公立	3,977	382	
やまがわ子育て支援センター	公立	5,354	409	
梁 田 こ ど も 館	公立	587	208	
八 幡 こ ど も 館	委託	610	174	児童館指定管理料に含む
に し こ ど も 館	委託	158	66	児童館指定管理料に含む
しゃんしゃんひろば	委託	3,764	1,291	3,800,000
お ひ さ ま	委託	672	147	3,000,000
計		23,342	3,143	6,800,000

(8) 子育て支援コーディネート事業

(件・円)

	相 談 件 数	主 な 内 容	事 業 費
子育て支援コーディネーター 子育てに関する相談、情報提供等	525	BPプログラム 69組 授乳、食事、発達 こどもへのかかわり方 育児不安、育児負担 等	3,563,282

(9) あしかがファミリー・サポート・センター

(人・件・日・円)

アドバイザー数	会 員 数		活 動 件 数	講 習 会		事 業 費
	協 力 会 員	依 頼 会 員		開 催 日 数	参 加 者 数	
1	協 力 会 員	92	713	2	30	4,010,634
	依 頼 会 員	537				
	両 方 会 員	16				
	計	645				

(10) 保護者外出支援事業（ママのお出かけサポート）

(人・件・円)

サブリーダー数	会 員 数	活 動 件 数	事 業 費
1	協 力 会 員	28	59
	依 頼 会 員	100	
	両 方 会 員	1	
	計	129	

(11) 児童館利用状況

(人・円)

施設名	利用状況(延人数)								指管理料
	幼児	学童	児童クラブ	ふれあい広場	おしゃべり広場・幼児クラブ	地域活動クラブ	その他の利用	計	
山川こども館	1,620	443	5,498		1,390	214	1,602	10,767	
梁田こども館	75	144	6,437	582	252	177	54	7,721	
八幡こども館	52	390	6,315	610	638	99	305	8,409	18,050,000
にしこども館	28	119	4,653	158	224	24	98	5,304	17,570,000
計	1,775	1,096	22,903	1,350	2,504	514	2,059	32,201	35,620,000

※八幡・にしこども館は、指定管理者として社会福祉法人足利市社会福祉協議会を指定。

(12) 児童館地域活動クラブ

(人・円)

名称	会員数	主な事業	補助額
山川こども館地域活動クラブ	70	親子及び世代間の交流、文化活動 児童養育に関する研修活動 児童の事故防止活動 その他の児童福祉の向上に寄与する活動	72,000
梁田こども館地域活動クラブ	55		72,000
八幡こども館地域活動クラブ	65		72,000
にしこども館地域活動クラブ	33		72,000
計	223	計	288,000

(13) 病児保育事業

(か所・日・人・円)

開設か所数	開設日数	延べ利用人員	事業費
1	286	40	6,708,338

2 私立幼稚園関係

(1) 市費補助事業

(円)

区分	補助対象事業内容	補助額
幼稚園連合会補助	連合会研修事業等補助	155,000
幼稚園運営費等補助	運営費補助(@25,000×3園)	75,000
	嘱託医補助(@375×延べ園児311名)	116,625
	教職員研修費補助(@1,500×教員43名)	64,500
	特別支援教育補助(@10,000×延人数510名)	5,100,000
預かり保育事業補助(平日分、土曜日分)		119,000
子育てランド事業補助	運営費補助(@200,000×10園、@130,000×3園)	2,390,000
	計	8,020,125

(2) 施設等利用給付事業

(円)

事業内容	事業費
私立幼稚園の保育料・入園料の無償化	88,956,399
預かり保育利用料の無償化	8,839,940
認可外保育施設利用料の無償化	8,384,300
計	106,180,639

3 附属機関等

(人・回)

名 称	代 表 者	構 成 員	開催回数	事 業 内 容
足利市子ども・子育て会議	会長 佐々木 由美子 (3.11.27 から)	保護者 3 子育て支援従事者 4 学識経験者 4 公募 2 その他市長が認める者 2	5	公立保育所の再編の考え方等に関すること。

4 新型コロナウイルス感染症等対応事業

(円)

事 業 名	事 業 費	事 業 内 容	実 施 期 間
保育所等感染拡大防止事業費補助金	11,111,414	保育所等における感染拡大防止に必要な備品等購入費や勤務時間外に施設の消毒を行った場合の超過勤務手当等の手当を補助する。 42か所	4. 8. 4~5. 2.28
保育所等検査キット配布事業費	2,655,400	新型コロナウイルス感染症の疑いがみられる職員が迅速かつ簡易に検査を行い、施設でのクラスターの発生を予防するため抗原検査キットを配布する。 110か所 (こども家庭政策課：56、保育課：54)	4. 8. 1~5. 3.15
みなみ保育所空調設備更新工事費	21,450,000	新型コロナウイルス感染症の拡大防止のため、換気機能を持った空調設備に更新し、利用者の感染防止を図る。	4.11.10~5. 3.10
私立幼稚園等給食費保護者負担軽減支援事業	655,536	コロナ禍や国際情勢等による物価高騰の影響を受けた私立幼稚園等の保護者等へ経済的負担の軽減を図る。 2か所	4.10.26~5. 4.10
民間保育所等物価高騰対策支援金	12,700,000	原油価格や物価高騰の影響による民間保育所等の負担抑制を図る。 39か所	4. 8. 9~4.10.20
民間保育園等光熱費物価高騰対策支援金	5,400,000	物価高騰の影響を受ける民間保育園等の負担を軽減させるため、電気料等の高騰分を補助する。 36か所	4.12. 1~5. 1.31

第 6 節 健康増進課

1 予防接種

(1) 定期予防接種

(人・%)

予 防 接 種 名		対 象 者 数	接 種 者 数	接 種 率	
4種混合(DPT-IPV) (百日ぜき、ジフテリア、 破傷風、ポリオ)	第1期	第1回	723	637	88.1
		第2回	725	640	88.3
		第3回	726	641	88.3
		追加接種	739	604	81.7
2種混合(DT) (ジフテリア、破傷風)	第 2 期	1,097	808	73.7	
MR (麻しん、風しん)	第 1 期	685	673	98.2	
	第 2 期	949	866	91.3	
日 本 脳 炎	第1期	第1回	1,352	1,071	79.2
		第2回	1,393	1,073	77.0
		追加接種	1,458	920	63.1
	第 2 期	2,094	1,406	67.1	
B C G		722	654	90.6	
H i b ワクチン	第 1 回	724	620	85.6	
	第 2 回	722	625	86.6	
	第 3 回	722	618	85.6	
	追 加 接 種	740	640	86.5	
小 児 用 肺 炎 球 菌	第 1 回	728	624	85.7	
	第 2 回	723	626	86.6	
	第 3 回	724	619	85.5	
	追 加 接 種	706	638	90.4	
子宮頸がん(HPV)ワクチン	第 1 回	3,087	290	9.4	
	第 2 回	3,087	260	8.4	
	第 3 回	3,087	201	6.5	
水痘	第 1 回	697	665	95.4	
	第 2 回	784	580	74.0	
B型肝炎ワクチン	第 1 回	722	622	86.1	
	第 2 回	722	627	86.8	
	第 3 回	722	680	94.2	
ロタウイルス感染症 (第3回はロタテックのみ実施)	第 1 回	722	610	84.5	
	第 2 回	722	619	85.7	
	第 3 回	722	16	2.2	
高 齢 者 イ ン フ ル エ ン ザ		47,464	27,870	58.7	
高 齢 者 用 肺 炎 球 菌 ワ ク チ ン		6,813	1,293	19.0	

(2) 子宮頸がんキャッチアップ接種（平成9年4月2日～平成18年4月1日生まれの女性）（人・％）

対象者数	接種者数	接種率
4,703	829	17.6

※令和4～令和6年度の時限措置です。

(3) 風しん対策予防接種（昭和37年4月2日～昭和54年4月1日生まれの男性対象）（人・％）

対象者数	抗体検査受検者数	予防接種対象者数	予防接種者数	接種率
14,193	837	195	157	80.5

※令和元～令和3年度の時限措置でしたが、令和6年度まで事業が延長されました。

2 結核予防

胸部X線間接撮影（人・％）

対象者数	受診者数	受診者の状況							
		受診率	検診結果						
			精検不要	要精検		精検結果内訳			
				人数	率	肺結核	他疾病等	異常なし	未受診
46,466	7,455	16.0	7,228	227	3.0	1	116	80	30

※「肺結核」には、「肺結核の疑い」も含まれます。

3 健康増進事業等

(1) 健康教育・健康相談（回・人）

区分	開催数	利用者数
健康教育	39	1,670
健康相談	41	55

(2) 健康診査等

ア 特定健康診査（足利市国民健康保険に加入している40歳から74歳までの方）（人・％）

対象者数	区分	受診者数	受診率	目標受診率	メタボリックシンドローム判定			
					該当者	予備群該当者	非該当者	判定不能
25,136	特定健診	7,387	31.4	55.0	1,689	852	5,361	
	国保人間ドック等	515						
	計	7,902						

イ 特定保健指導（特定健康診査の受診者で特定保健指導階層化判定に基づき実施するもの）（人・％）

区 分	対 象 者 数	初回面接参加者	指 導 率	目 標 指 導 率
動機付け支援	657	137	20.9	50.0
積極的支援	198	45	22.7	
合 計	855	182	21.3	

※初回面接参加者は、令和5年3月31日現在の実施者とします。

ウ 後期高齢者健康診査（後期高齢者医療制度に加入している方）（人・％）

対 象 者 数	区 分	受 診 者 数	受 診 率	目 標 受 診 率
23,489	後期高齢者健診	6,169	27.1	31.0
	後期高齢者人間ドック	199		
	計	6,368		

エ 健康診査（40歳以上の生活保護受給者及び4月2日以降、足利市国民健康保険の資格を喪失し、特定健康診査を受診していない40歳から74歳までの方）（人・％）

対 象 者 数	受 診 者 数	受 診 率
991	79	8.0

(3) 訪問指導（人・回）

対 象 者 数	訪 問 指 導 実 数	年 間 延 訪 問 指 導 数
30	1	1

4 がん検診等

(1) 各種検診の受診状況（子宮頸がん検診20歳以上、乳がん検診30歳以上、前立腺がん検診50歳以上）（人・％）

区 分	対象者数	受診者数	受診率	検 診 結 果							
				精 検 不 要	判 定 不 能	要 精 検		精 検 結 果 内 訳			
						人数	率	がん	他疾病等	異常なし	未受診
胃がん検診	46,466	3,209	6.9	2,922		287	8.9	7	208	29	43
子宮頸がん検診	31,660	6,326	20.0	6,239	1	86	1.4	1	47	15	23
肺がん検診	46,466	7,455	16.0	7,228		227	3.0	15	102	80	30
乳がん検診	29,898	8,092	27.1	7,765		327	4.0	11	158	121	37
大腸がん検診	46,466	9,275	20.0	8,680		595	6.4	28	298	119	150
前立腺がん検診	16,949	3,816	22.5	3,484		332	8.7	156	38	26	112

（令和5年5月時点）

※栃木県がん検診実施状況報告書による令和4年度精検結果が確定するのは令和7年3月予定です。

※「がん」には「がんの疑い」も含まれます。

※子宮頸がん検診は、「精検不要」に「異常なし」を含みます。

(2) 新たなステージに入ったがん検診の総合支援事業の受診状況

(子宮頸がん検診は20歳で前年度市の検診を未受診の方、乳がん検診は40歳の方に無料クーポン券送付)
(人・%)

区 分	対象者数	受 診 者 の 状 況								
		受診者数	受診率	検 診 結 果						
				精検不要	要 精 検		精 検 結 果 内 訳			
					人数	率	がん	他疾病等	異常なし	未受診
子宮頸がん検診	695	27	3.9	26	1	3.7		1		
乳がん検診	700	128	18.3	107	21	16.4		13	7	1

(令和5年5月時点)

※栃木県がん検診実施状況報告書による令和4年度精検結果が確定するのは令和7年3月予定です。

※「がん」には「がんの疑い」も含まれます。

(3) 骨粗しょう症検診(40歳、45歳、50歳、55歳、60歳、65歳、70歳の女性)

(人)

受 診 者 数	検 診 結 果		
	異 常 を 認 め ず	要 指 導	要 精 検
331	171	117	43

(4) 歯周疾患検診 (40歳から74歳までの方)

(人・%)

対 象 者 数	受 診 者 数	受 診 率	検 診 結 果		
			異 常 な し	要 指 導	要 精 検
24,965	527	2.1	68	150	309

(5) 肝炎ウイルス検診 (40歳以上の過去に受診をしていない方)

(人・%)

対 象 者 数	受 診 者 数 (B+C)	受 診 率	検 診 結 果	
			陰 性 又 は 非 感 染	陽 性 又 は 感 染
15,396	689	4.5	686	3

※40・45・50・55・60・65・70歳の未受診者には無料受診勧奨券を送付しています。

5 がん患者支援推進事業

(件・円)

区 分	助 成 件 数	助 成 金 額
医療用ウィッグ	44	1,303,378
乳房補整具	8	156,701
在宅ターミナルケア	1	26,730

6 母子保健

(1) 不妊・不育症治療費助成事業

(件・円)

区 分	助 成 件 数	助 成 金 額
特 定 不 妊 治 療	35	5,456,164
特 定 不 妊 治 療 以 外	12	848,389
不 育 症 治 療	1	18,887

(2) 母子健康手帳交付状況

(冊・%)

届 出 週	満11週以内	満12～19週	満20～27週	満28週以上	計
届 出 数	624	44	8	4	680
構 成 比	91.7	6.5	1.2	0.6	100.0

(3) 妊産婦健康診査・新生児聴覚検査助成事業

(人)

種 別	延 受 診 者 数
妊 婦 一 般 健 康 診 査	7,553
産 婦 健 康 診 査	1,179
新 生 児 聴 覚 検 査	590

(4) 産後ケア事業

(件)

宿 泊 型 件 数	通 所 型 件 数	訪 問 型 件 数
13	1	7

※産後ケア事業の業務は市内5か所の産科医療機関へ委託しました。

(5) 妊婦保健指導

(人・件)

保健指導 実人数	保 健 指 導 延 件 数			
	訪 問	来 所	電 話	計
886	94	686	380	1,160

※母子保健コーディネーターが産科医療機関からの連絡や妊娠届出及びアンケート等から妊婦の台帳を作成管理し、要支援妊婦を地区担当保健師に繋ぐことで、妊娠期から出産への切れ目ない支援を実施しました。

(6) 未熟児養育医療給付事業

(人・円)

給 付 者 数	給 付 金 額
24	8,026,206

(7) 乳児家庭全戸訪問事業 (件)

訪 問 件 数	養育支援訪問を兼ねる訪問件数 (再掲)
634	201

※母子保健コーディネーターが出生届等から乳児家庭全戸訪問対象児の台帳を作成管理し、地区担当保健師に繋ぐことで、出産後から子育て期への切れ目ない支援を実施しました。

(8) 訪問指導 (延べ件数)

妊 産 婦	新 生 児	未 熟 児	乳 児	幼 児	その他家族	計
740	204	18	802	236		2,000

(9) 乳幼児健診 (人・%)

種 別	対 象 者 数	受 診 者 数	受 診 率
乳 児 健 診	1,327	1,300	98.0
幼 児 健 診	1,552	1,495	96.3
幼 児 歯 科 健 診	1,495	1,465	98.0

※乳児健診は令和2年12月から医療機関へ委託、幼児健診・幼児歯科健診は集団で実施しました。

(10) 健康教育・健康相談 (回・人)

区 分	開 催 数	利 用 者 数
健 康 教 育	66	2,768
健 康 相 談	87	242

(11) ブックスタート事業 629人

(12) 出産・子育て応援交付金事業 (件・円)

区 分	給 付 数	給 付 額
出 産 応 援 ギ フ ト	484	24,200,000
子 育 て 応 援 ギ フ ト	396	19,800,000

※妊娠8か月にアンケートを送付し、相談支援を実施しました。

7 電話相談 3,026件

8 救急医療

(1) 休日夜間急患診療

ア 開設日

○内科・小児科（昼間の部） 日曜日、祝日（振替休日を含む。）、年末年始（12/31～1/3）
午前10：00～午後 4：00

（夜間の部） 午後 7：00～午後10：00

（令和2年6月下旬から休診。年末年始12/31～1/3のみ開診）

○歯科 日曜日、祝日（振替休日を含む。）、年末年始（12/31～1/3）、その他（8/13～8/15）
午前10：00～午後1：00

イ 運営費 30,139,536円 (日・件)

区 分		開設数	患 者 取 扱 数				
			内 科	小 児 科	歯 科	小 計	計
内 科・小児科	昼間の部	70	940	582		1,522	1,574
	夜間の部	4	48	4		52	
歯 科		70			75	75	75

(2) 両毛救急医療圏第二次救急医療補助金

運営費補助金 42,109,000円

小児二次運営費補助金 15,030,000円

9 薬局施設維持経費

3号区画自動ドア修繕等 575,000円

10 高血圧ゼロのまちづくり

(1) 濃い味禁止足利減塩生活プロジェクト (回・人)

区 分		開 催 数	利 用 者 数
減 塩 教 育	小学生及び保護者	6	312
	おりひめ検診結果説明会 （国保加入者）	20	612
	その他市民	6	85
減塩普及啓発	食育だより等 （小中学生及び保護者）	4	43,545
	健康増進課公式SNS	4	911
「健康な食事・食環境」 （スマートミール）認証支援	外食部門	3事業者	
	中食（持ち帰り弁当）部門	2事業者 （他新たに2事業者申請中）	

(2) 健康マイレージ事業 (件・人)

応募件数	応募人数	景品当選者数
7,188	1,327	400

(3) スマホ版 健康ポイント事業「足すと」 (人・歩・件・円)

参加者数 (平均)	1日平均 歩数	ポイント 交換件数	ポイント交換 委託料	寄贈図書 購入費
4,353	5,474	58,742	2,929,650	498,457

(4) ポールウォーキングの普及 (人)

区分	コース ・回	延べ参 加者数	会場	事業内容
ポールウォーキング お誘い隊養成講座	2コース	93	市民プラザ 別館、総合 運動場陸上 競技場外周 外3か所	<ul style="list-style-type: none"> ・地域における普及活動を目的に養成 ・より短時間で安全に運動効果の得られる ポールウォーキングの基礎を学ぶ ・ポールウォーキングの実践 ・足利大学との連携事業 ・養成講座修了者：42名
かんたん！ポール ウォーキング教室	11回	192	総合運動場 陸上競技場 外周	<ul style="list-style-type: none"> ・ポールウォーキングお誘い隊隊員を対象 に活動の拠点化づくりを目的に実施

※お誘い隊養成講座は1コースあたり講習・実技を各1回ずつ実施しました。

(5) 健幸アンバサダーの養成 (回・人)

名称	回数	認定者数
健幸アンバサダー養成講座	1	82

1.1 関係(附属)機関又は関係団体 (人・回)

名称	代表者	構成員 又は委員	開催日又は 開催回数	主な事業
足利市健康 づくり推進 協議会	会長 岩田 昭	委員数 21	1	健康づくり施策、計画、推進に関すること。
足利市心身障 害児・発達障 害児療育推進 連携協議会	会長 椎原 弘章	委員数 21	3	心身障害児の療育システムの連携、推進に関すること。

1.2 新型コロナウイルス感染症対応事業

(1) 新型コロナウイルスワクチン接種事業等

ア 国庫補助事業「新型コロナウイルスワクチン接種体制確保事業費補助金」 (円)

事業名	事業費	事業内容	実施期間
新型コロナウイルスワクチン接種体制確保事業費	390,450,423	新型コロナウイルスワクチンの接種を実施するために体制を整えるもの。 【主な委託業務】 ・接種券等の作成及び発送 ・コールセンターの設置運営 ・ワクチン接種予約システム(WE Bサイト)の提供 ・予診票のデータ入力	4.4.1~5.3.31

イ 国庫補助事業「新型コロナウイルスワクチン接種対策費負担金」 (円)

事業名	事業費	事業内容	実施期間
新型コロナウイルス対策予防接種費	572,160,843	新型コロナウイルスワクチンの接種にあたり、個別医療機関等に接種費用を支払うもの。 ・延べ接種回数 162,048回 【個別接種協力医療機関数】 ・延べ 65医療機関 【集団接種開催日数】 ・足利赤十字病院 2日 ・アシコタウンあしかが 119日 延べ開催日数 121日	4.4.1~5.3.31

ウ 県補助事業「新型コロナウイルスワクチン接種医療従事者派遣事業費補助金」 (円)

事業名	事業費	事業内容	実施期間
新型コロナウイルスワクチン接種医療従事者派遣事業費	2,477,000	新型コロナウイルスワクチンの接種にあたり、集団接種会場に医療従事者を派遣した医療機関に対し、補助金を交付するもの 【申請医療機関数】 36医療機関	4.4.1~5.3.31

エ 新型コロナウイルス感染症に係る予防接種実施状況 (※令和5年3月31日時点の累計) (人・%)

対象者数	区分	接種者数	接種率
144,055	1回目接種	122,976	85.4
	2回目接種	122,395	85.0
	3回目接種	102,779	71.3
	4回目接種	72,828	50.6
	5回目接種	39,809	27.6

(2) 新型コロナウイルス感染症対応地方創生臨時交付金事業等

(円)

事業名	事業費	事業内容	実施期間
インフルエンザ予防接種助成事業費	10,461,760	新型コロナウイルス感染症との同時流行を防ぐためインフルエンザ予防接種費用を助成するもの。 対象者：生後6か月～高校3年生相当の方 ※6か月～小学6年生は2回接種 接種者数：延べ10,361人	4.4.1～5.2.28
医療機関等支援事業費	35,500,000	新型コロナウイルス感染症のまん延予防に係る体制整備や衛生資機材等の整備など、対象となる医療関係団体の運営に関する経費に対し補助金を交付するもの。 【医療関係団体】 足利赤十字病院・足利市医師会 足利歯科医師会・足利薬剤師会 足利歯科衛生士会	4.8.3～4.11.18
日常生活用品支援事業費	2,973,882	新型コロナウイルス感染症により、在宅療養を余儀なくされている方で、家族、親戚、友人等買い物に頼めない市民の方に、基本的な日常生活用品の支援を行うもの。 支援数：延べ747件	4.4.1～5.3.31

第4章 生活環境部

第1節 クリーン推進課

1 清掃

(1) し尿処理状況

ア 収集及び処理 (kℓ・%)

区分	し尿(直営)	浄化槽汚泥(許可業者)	計
収集・処理量	3,866	22,572	26,438
前年度対比	96.0	102.1	101.2
処理方式	標準脱窒素処理方式+高度処理		

イ し尿汲取対象世帯 (件・%)

区分	全世帯数	汲取世帯数	汲取世帯割合
世帯数・率	67,471	4,131	6.1
前年度対比	100.5	97.7	-0.2

(2) ごみ処理状況

ア 収集 (t・%)

区分	家庭系収集							事業系収集			合計
	燃やせるごみ	燃やせないごみ 金属類	資源物	有害ごみ	粗大ごみ	拠点回収	小計	燃やせるごみ	燃やせないごみ	小計	
収集量	30,805	1,242	3,942	94	46	23	36,152	16,079	357	16,436	52,588
前年度対比	99.1	89.0	97.3	94.9	107.0	88.5	98.5	95.7	77.8	95.2	97.5

イ ごみ収集運搬委託業務 (千円・t)

地区	請負業者名	委託料	収集量		
			燃やせるごみ	燃やせないごみ	資源・有害ごみ
東部地区	(株)横田商事	111,760	5,860	212	772
西部地区	足利市清掃事業(株)	146,635	8,555	344	1,083
南部地区	足利市清掃事業(株)	171,734	10,289	418	1,270
中央部地区	沢口運輸(株)	54,780	2,996	135	459
北部地区	(株)横田商事	85,312	3,105	133	421
合計		570,221	30,805	1,242	4,005

ウ 処 理

(t ・ %)

区 分	焼 却	資 源	破 碎 等	計
処 理 量	46,927	4,444	1,202	52,573
前年度対比	97.9	95.1	89.2	97.4

(3) 清掃手数料

(円 ・ %)

科 目	調 定 額	収 入 済 額	収 入 未 済 額	収 入 歩 合
ごみ処理手数料	338,617,620	338,617,620		100.0
粗大ごみ処理手数料	2,157,880	2,157,880		100.0
指定袋収集処理手数料	108,777,970	108,721,870	56,100	99.9
し尿処理手数料	37,619,820	37,306,920	312,900	99.2
し尿浄化槽汚泥処理手数料	6,419,700	6,419,700		100.0

(4) 主要工事「単独事業」

(円)

工 事 名	施工地	請負業者	事 業 費	事 業 内 容	完 成 年月日
し尿処理施設補修工事	山川町	(株)クリタス	19,360,000	凝集・脱臭設備、 乾燥焼却設備整備 一式	5.2.17
し尿処理施設長寿命化工事	山川町	(株)クリタス	68,200,000	受入貯留設備、汚泥 処理設備、除鉄・除 マンガン設備、高度 処理設備整備一式	5.2.15
補機設備補修工事	野田町	(株)タクマ 東京支社	98,450,000 うち3年度からの繰越 98,450,000	排ガス冷却設備一式 ほか	4.8.23
ごみ焼却施設補修工事	野田町	(株)タクマ 東京支社	94,600,000	ボイラ本体付着弁 取替、整備一式ほか	5.1.24
粗大ごみ処理施設補修工事	野田町	(株)タクマ 東京支社	26,400,000	破碎設備整備一式 ほか	5.2.28
合 計			事業費計 307,010,000 うち3年度からの繰越 98,450,000	財源内訳 使 87,759,882 繰越 150,000 市債 166,400,000 一般 52,700,118	

2 ごみの減量・再資源化対策

(1) 資源物集団回収事業報奨金交付状況

(kg・回・円)

回 収 量	実 施 回 数	報 奨 金
1,969,202	743	13,785,730

(2) 生ごみ処理機器設置費補助金交付状況

(円・基)

区 分	補助額（1基につき）	設 置 基 数	補 助 金 総 額
コ ン ポ ス ト 容 器	6,000円を限度	17	73,700
E M ス ト ッ カ ー	6,000円を限度	12	16,800
電 気 式 生 ご み 処 理 機	30,000円を限度	12	307,000
計		41	397,500

(3) 啓発事業

市民一人ひとりのごみ減量・リサイクルへの意識啓発を高め、燃やせるごみの減量を目的に「ごみ減量出張PR」を地域の各種団体で開催される会議（延3回）で実施し、協力を呼びかけました。また、市内小学生の南部クリーンセンター施設見学（令和4年度、13校、755人）、広報紙やインターネット等による市民・事業者への情報提供等の啓発事業を実施しました。

(4) 廃棄物減量等推進員制度

市長が委嘱した推進員（令和4年度470名）の皆様は、市と市民とのパイプ役として、減量の普及啓発や、排出方法の遵守指導等、各種施策に協力していただいています。

(5) 資源物の拠点回収事業

ごみステーションでの資源物の持ち去りを防止するとともに、市民の資源物排出の利便性を確保し、資源物のより一層の回収とリサイクルの推進を図るため、市有施設（公民館、クリーンセンター）19か所に回収ボックスを設置し、資源物（新聞紙7t、アルミ缶1t）を回収しました。

(6) 燃やせるごみの指定袋制

ごみの減量・リサイクルを推進するために、ごみ袋の指定制を平成20年4月に導入しました。家庭からの燃やせるごみは、導入前の平成19年度が40,692t、導入後の平成20年度が32,827tと、7,865t（19.3%）の減となり、大きな効果が得られました。

平成22年度に、価格の引下げを行いました。令和4年度の家庭からの燃やせるごみは30,805tで、引下げ前の平成21年度33,215tと比較し、2,410t（7.3%）の減となり、減量効果は継続しています。

3 合併処理浄化槽設置整備費補助金交付状況

(1) 合併処理浄化槽設置整備費補助金（国・県補助対象）

（円・基）

区 分	補助額（1基につき）	設置基数	補助金総額	財 源 内 訳
5人槽	（転換） 332,000	28	9,296,000	国 13,095,000 県 5,911,000 一般 7,266,000
7人槽	（転換） 414,000	20	8,280,000	
10人槽	（転換） 548,000	2	1,096,000	
宅内配管工事分	200,000	(38)	7,600,000	
計		50	26,272,000	

(2) 合併処理浄化槽設置整備費補助金（国補助対象）

（円・基）

区 分	補助額（1基につき）	撤去基数	補助金総額	財 源 内 訳
単独処理浄化槽 撤去費分	90,000	40	3,600,000	国 1,800,000 一般 1,800,000

(3) 合併処理浄化槽設置整備費補助金（市単独補助）

（円・基）

区 分	補助額（1基につき）	設置基数	補助金総額
5人槽	110,000	3	330,000
7人槽	138,000	0	0
10人槽	182,000	0	0
計		3	330,000

4 関係（附属）機関又は関係団体

（人・回）

名 称	代表者	構 成 委 員	開催数	主 な 事 業
廃棄物減量等 推進審議会	会長 加治屋 大介	学 識 経 験 者 2 関 係 団 体 代 表 6 事 業 者 代 表 2 廃棄物処理業者代表 2 計 12	1	・新クリーンセンター整備事業の 進捗状況について ・ごみ減量に向けた方策について

第 2 節 環境政策課

1 環境基本計画の推進

「第3次足利市環境基本計画」に全庁的に取り組むため、関係各課長を構成員とする「環境基本計画庁内推進会議」を設置し、積極的に推進しました。

2 地球温暖化対策関連事業の推進

地球温暖化問題の対応として、市自らが事業者・消費者の立場として率先した温暖化対策の取組み「第4次足利市役所地球温暖化対策実行計画」の推進を図り、市の事務事業に係る温室効果ガスの排出抑制に努めました。

(1) 住宅省エネルギー対策エコポイント事業

(件・円)

区 分		ポイント数	件 数	ポイント数 (金額)
高効率給湯器	潜熱回収型	10,000	193	1,930,000
	CO ₂ 冷媒ヒートポンプ	10,000	29	290,000
太陽光発電システム		20,000	5	100,000
燃料電池システム		10,000	1	10,000
蓄電池		30,000	11	330,000
合 計			239	2,660,000

(2) 電力見える化事業

(円)

委 託 名	請 負 業 者	委 託 費	委 託 期 間
電力見える化スマートパワープラットフォーム保守管理業務委託	(株)ビットメディア	1,584,000	4.4.1~5.3.31

(3) 太陽光発電に係る公共施設屋根貸出し事業

(kW・円)

施設名	発電出力	屋根使用者	使用料収入
シルバー人材センター	51.8	足利メガソーラー(株) (市有施設34施設)	4,729,110
東部クリーンセンター	86.4		
道路河川管理事務所	43.2		
上渋垂町団地	168.4		
市民プラザ	113.2		
毛野体育館	121.1		
さいこうふれあいセンター	25.9		
生涯学習センター	40.3		
西幸楽荘、東幸楽荘	241.8		
15小学校：青葉、毛野、毛野南、山辺、南、三重、山前、北郷、名草、富田、矢場川、梁田、御厨、葉鹿、小俣小学校	1,139.4		
9中学校：第三、毛野、山辺、西、北、富田、協和、愛宕台、坂西中学校	691.9		
薬局施設	35.0	両毛ヤクルト販売(株) (市有施設9施設)	1,443,980
8公民館：毛野、山辺、山前、北郷、名草、矢場川、筑波、久野公民館	272.6		
計43施設	3,031.0		6,173,090

(4) エネルギー調査研究事業

ソーラークッカーを通じた再生可能エネルギーの普及に関する調査研究

(円)

委託名	請負業者	委託費	委託期間
地域エネルギー推進事業調査委託	足利大学	220,000	4.4.1～5.3.31

(5) 電気自動車普及促進事業

太平記館に設置した自動車用急速充電器の保守管理

(円)

委託名	請負業者	委託費	委託期間
電気自動車急速充電器保守メンテナンス委託	(株)ミントウェーブ	99,000	4.4.1～5.3.31

3 環境保全事業の推進

(1) 環境保全意識の啓発活動

事業名	実施日	事業内容	参加者
出前環境講座	4. 5. 11 ～ 4. 11. 11	・3R・ごみ分別・リサイクル ・ソーラークッカー	457人
環境ポスター・標語展	4. 11. 22 ～ 4. 11. 28	市内小・中学生及び保護者から 募集した環境に関するポスター ・標語の入賞作品の展示	ポスター 507点 標語 911点
環境保全功績者への感謝状贈呈	4. 7. 12	環境保全活動が顕著で他の模範 となる個人又は団体への贈呈	個人 14人 団体 6団体
環境観察会 (9回実施予定)	4. 6. 26 ～ 4. 12. 18	身近な自然や環境にふれあい、 環境保全に対する意識を高める	天候不良により 計6回実施 134人
フードドライブ	4. 10. 12 4. 10. 23 4. 11. 13 5. 2. 15	循環型社会の実現に向けた食品 ロス削減に対する取組み	1,965点(食品点数) 106人(提供者数)

(2) 空き缶等のポイ捨て防止推進事業

区分	実施日・場所	内容
窓口での啓発	4. 5. 30～6. 10 市民ホール 通年 環境政策課窓口	ポイ捨て防止啓発物品を設置して啓発を実施
のぼり旗の設置	4. 5. 27～6. 6、10. 28～11. 7 市役所・市民プラザ さいこうふれあいセンター	ポイ捨て防止のぼり旗を設置して市民・通行者への啓発を実施
市民ボランティアとの協働啓発	4. 4. 24、4. 10. 23 足利学校周辺、総合運動場周辺	クリーン活動
出前講座での啓発	4. 5. 11～11. 11 (7回) 公民館・公立保育所	ポイ捨て防止啓発物品を配布して啓発を実施
ポイ捨て防止啓発看板の配布	通年 (6枚) 環境政策課窓口	希望者へ啓発看板を配布

(3) 環境レポーター事業

市民レポーターによる身近な生物分布調査

調査生物	調査種数	調査期間	調査区域	レポーター数
鳥・植物・昆虫・水辺の生物	各8種類 合計32種類	4. 4月～10月	市内全域	125人

(4) 家庭用廃食用油拠点回収事業

(kg)

区 分	期 間	回 収 場 所	回 収 量
家庭用廃食用油の拠点回収	4. 4. 1～5. 3. 31	環境政策課	319. 2
		とりせん葉鹿店	2, 814. 2
		とりせん助戸店	2, 163. 6
		ヨークベニマル足利店	3, 002. 3
		たいらや足利店	917. 6
		カワチ薬品足利南店	1, 373. 6
		カワチ薬品足利西店	1, 465. 1
		カワチ薬品足利北店	1, 515. 9
計		8か所	13, 571. 5

(5) グリーン購入調達方針の推進

循環型社会形成を促すため、グリーン購入調達方針に基づき、市の事務事業において積極的に環境に配慮した商品などの購入に努めました。

(6) クビアカツヤカミキリの防除

特定外来生物であるクビアカツヤカミキリは、その幼虫がサクラやウメ、モモ等の生木を食害し樹木を衰弱、枯死させる深刻な被害をもたらします。市内でも街路樹や公園、民家の樹木等の被害が確認されていることから、被害木の防除指導や各種対策のほか、民有地における被害木伐採費用の一部補助等を行いました。また、栃木県の北限防止の方針にならい、市内被害域外周地点の計画的薬剤施工を実施しました。

ア 被害木伐採費用補助本数

(本)

事 業 名	伐採本数
生物多様性保全推進支援事業 クビアカツヤカミキリ被害木伐採 (市有地)	27
クビアカツヤカミキリ被害木伐採推進事業費補助金 (民有地)	98

イ 被害木薬剤施工箇所及び本数

(箇所、本)

事 業 名	施工箇所	施工本数
生物多様性保全推進支援事業 クビアカツヤカミキリ被害木樹幹注入	27	197
生物多様性保全推進支援事業 クビアカツヤカミキリ被害木樹幹散布	29	242

4 公害対策事業

(1) 公害苦情発生件数

(件)

区 分	発 生 件 数		計	前年度件数	比較増減
	解 決	未 解 決			
大 気 汚 染				5	-5
水 質 汚 濁					
騒 音	5	1	6	18	-12
振 動				1	-1
悪 臭	2		2	1	1
土 壌 汚 染					
地 盤 沈 下					
そ の 他				1	-1
計	7	1	8	26	-18

(2) 公害防止対策

事 業 名		期 間	内 容	
大 気	常時監視測定（栃木県） NO ₂ ・O _x ・NMHC・SPM・PM _{2.5} ・CO・ 風向風速	4.4.1～5.3.31	自動連続測定	2地点
	光化学スモッグ対策	4.4.1～9.30	常時監視及び発生時広報 (注意報発令1件)	
	特定工場立入調査（縣市合同）	4.4.1～5.3.31		12社
水 質	河川常時監視測定 生活環境項目	4.4.1～5.3.31	7地点	4回/年
	特定工場立入調査（縣市合同）	4.4.1～5.3.31	染色工場 酸・アルカリ表面処理 電気めっき工場 その他	延 1社 延 13社 延 4社 延 25社
	地下水汚染調査	4.8.30		12地点
騒音 ・ 振動	特定工場立入調査	4.4.1～5.3.31		5社
	自動車騒音常時監視面的評価	4.4.15～5.2.28	8路線 14区間	5地点
悪臭	悪臭発生工場調査指導	4.4.1～5.3.31		1社
土壌	ダイオキシン類測定（栃木県）	—	1地点（基準値内）	

(3) 公害対策事前協議指導

ア 指導件数

(件)

区 分	新 築	増 築	改 築	用途変更	計
件 数	6	3			9

イ 業種別指導件数

(件)

業 種	件 数	業 種	件 数
工場・作業所（農作業所を除く）	8	飲 食 店	
ガソリンスタンド・危険物貯蔵所	1	公 衆 浴 場 ・ 娯 楽 場	
自動車車庫（床面積100㎡以上）		旅 館 ・ 共 同 住 宅	
畜 舎		病 院 ・ 診 療 所	
廃 棄 物 処 理 場		そ の 他	
百貨店・スーパーマーケット等		合 計	9

5 法律・県条例に基づく特定工場・事業場数（延数）

(件)

区 分	法 律	県 条 例
大 気 関 係	128	5
水 質 関 係	542	64
騒 音 関 係	897	572
振 動 関 係	647	398
悪 臭 関 係		13
地 盤 沈 下		160

6 土砂埋立て許可申請件数

(件)

区 分	許 可 申 請	変 更 許 可 申 請
件 数	7	3

7 墓地等件数

(件)

区 分	墓 地	納 骨 堂	火 葬 場	計
件 数	1,165	6	2	1,173

8 放射線対策（環境モニタリング）

実 施 内 容	実 施 箇 所	実 施 時 期	備 考
空間放射線量測定 定点観測	市役所 1地点 最大値0.040 μ Sv/h 最小値0.036 μ Sv/h	4.4.1～5.3.31	毎月15日午前9時の 値をホームページで 情報公開

9 狂犬病予防

(件)

犬 新 規 登 録 数	狂 犬 病 予 防 注 射 数
845	5,117

*R3年分13件含む

10 関係（附属）機関又は関係団体

(人・回)

名 称	代 表 者	構 成 員 又 は 委 員	開 催 数	主 な 事 業
足利市 環境審議会	会長 西村 友良	学識経験者 8 市議会議員 1 関係行政機関職員 3	1	環境の保全に関する基本的事項を 調査審議

第 3 節 市民課

1 戸籍及び住民登録人口数 (人・世帯)

区 分	本籍数	本籍人口	住民登録人口		登録世帯数	
			外国人含む	外国人除く	外国人含む	外国人除く
5.3.31 現在	66,800	154,138	141,778 (男 69,960) (女 71,818)	136,698 (男 67,155) (女 69,543)	67,471	63,753
前年度 比較増減	-540	-1,964	-1,520 (男 -732) (女 -788)	-1,943 (男 -957) (女 -986)	335	48

2 外国人住民登録人口数 (人・世帯)

区 分	登録人口	国 籍 別 登 録 人 口 数	世帯数
5.3.31 現在	5,080	ベトナム1,007、スリランカ852、フィリピン623、 中国536、ブラジル369、ペルー357、インドネシア 203、ネパール190、バングラデシュ170、韓国145、 その他628	3,718 (外国人のいる世帯)
前年度比較増減	423		287

3 戸籍及び住民基本台帳事務等

(1) 戸 籍 (件)

種 別	処 理 件 数				前年度 比較	種 別	処 理 件 数				前年度 比較
	届 出		送付	計			届 出		送付	計	
	本籍人	非本籍人					本籍人	非本籍人			
出 生	447	214	250	911	-133	分 籍	24		20	44	15
国籍留保	4		10	14	4	国籍取得	2		3	5	4
認 知	7	1	6	14	-13	帰 化	2		2	4	0
養子縁組	58	2	42	102	-9	国籍喪失	3		5	8	4
養子離縁	20		11	31	1	国籍選択	6	3	4	13	7
法69②, 73②	2			2	1	外国国籍喪失			1	1	0
婚 姻	377	63	829	1,269	41	氏の変更	9		7	16	0
離 婚	183	14	114	311	-19	名の変更	4		2	6	-2
法75②, 77②	72	2	32	106	-35	転 籍	364		195	559	-74
親権後見	8		1	9	1	就 籍					0
死 亡	1,972	326	367	2,665	213	訂正更正	72		4	76	-14
失 踪	1		1	2	-5	追 完	2	4		6	-1
復 氏	2		1	3	-1	そ の 他	3		12	15	10
姻族関係終了	6	1	1	8	4	不 受 理	18		14	32	1
入 籍	147	9	66	222	-1	計	3,815	639	2,000	6,454	-1

(2) 戸籍処理事件数 (件)

種 別	新 戸 籍	除 籍	違反通知、その他	計
件 数	805	1,347	24	2,176
前年度比較増減	12	38	-44	6

(3) 住民基本台帳処理 (件)

種 別	件 数	前年度比較増減
転 入 届	3,927	890
転 出 届	3,516	-56
転 居 届	2,650	-79
世 帯 変 更 届	1,464	102
附 票 作 成 記 載	12,539	-84
附 票 消 除	4,218	229
計	28,314	1,002

(4) 外国人相談取扱件数 (件)

種 別	件 数	相 談 内 容
市政に関する相談	1,660	母子手帳・出生届、医療に関すること、納税相談等
国政に関する相談	779	在留資格更新等
公共機関に関する相談	270	電気、ガス、病院等
個人・家庭に関する相談	585	教育、就職等
計	3,294	
前年度比較増減	-232	

(5) 戸籍等証明及び手数料

(通・枚・件・円)

種 別	交 付 件 数 等		金 額	
	有 料	無 料		
戸籍・住民基本台帳等	戸籍全部事項証明書（窓口交付）	15,703	3,536	7,066,350
	戸籍個人・一部事項証明書（窓口交付）	2,948	281	1,326,600
	戸籍全部・個人事項証明書（コンビニ交付）	2,693		1,077,200
	除籍全部事項証明書、除籍謄本	8,645	2,750	6,483,750
	除籍個人・一部事項証明書、除籍抄本	88	59	66,000
	改製原戸籍謄本	9,553	4,536	7,164,750
	改製原戸籍抄本	21	17	15,750
	住民票〈全部〉（窓口交付）	16,646	2,304	4,993,800
	住民票〈一部〉（窓口交付）	33,989	2,192	10,196,700
	住民票（コンビニ交付）	11,581		2,895,250
	附 票 〈 全 部 〉	1,519	3,858	455,700
	附 票 〈 一 部 〉	1,828	404	548,400
	広域住民票〈全部〉	25		7,500
	広域住民票〈一部〉	75		22,500
	住民票記載事項証明書	1,026		307,800
	住基台帳の一部の写しの閲覧	1,060	586	212,000
	計	107,400	20,523	42,840,050
	前年度比較増減	3,407	192	1,650,450
	諸証明関係	届出受理証明書〈賞状タイプ〉	26	
届出受理証明書		370		129,500
届出記載事項証明書		141		49,350
戸籍記載事項証明書				
除籍記載事項証明書				
印鑑登録証明書（窓口交付）		28,835	77	8,650,500
印鑑登録証明書（コンビニ交付）		10,083		2,520,750
身分証明書		1,030		309,000
その他の証明書		350	20	105,000
計		40,835	97	11,800,500
前年度比較増減	-104	-33	-157,250	
印 鑑 登 録	4,488		1,346,400	

(枚・円)

種 別	交 付 件 数 等		金 額
	有 料	無 料	
税 証 明 明 (市民課取扱分)	所得証明書(窓口交付)	11,849	3,554,700
	所得証明書(コンビニ交付)	1,504	376,000
	評価証明書	6,468	1,940,400
	計	19,821	5,871,100
	前年度比較増減	1,163	330,650

(6) コンビニエンスストア交付利用状況 (通・枚)

種 別	戸籍証明書	住 民 票	印鑑登録証明書	所得証明書	計
件 数	2,693	11,581	10,083	1,504	25,861
前年度比較増減	908	2,561	2,248	365	6,082

(7) マイナンバーカード交付状況

マイナンバーカード普及促進取組内容	交付枚数 (累計)
<ul style="list-style-type: none"> ・市民ホールにおける申請サポート(174日間) ・市有施設等における出張申請サポート(71日間) ・市内団体向け申請勧奨及び出張申請サポート(50日間) 	40,569枚 (94,747枚)

(8) キャッシュレス決済住民票等交付事業

事業内容	キャッシュレス決済端末導入費用及び機器保守委託料等
事業費	1,386,017円
キャッシュレス決済の種類	クレジットカード、電子マネー、交通系IC、コード決済
キャッシュレス決済利用開始日	令和4年12月15日

4 人口動態事務 (件)

種 別	出 生	死 亡	婚 姻	離 婚	死 産	計
調査票作成	671	2,301	449	196	13	3,630
前年度比較増減	-121	169	-25	-26	6	3

5 犯歴事務

(1) 既決犯罪通知 (件)

件名	件数	件名	件数	件名	件数
自動車運転過失傷害 (道交法違反を含む)	64	横領		銃砲刀所持取締法違反	3
		売春防止法違反		その他	43
傷害	8	風俗営業取締法違反		恩赦	
窃盗	10	公職選挙法違反			
詐欺	1	暴行	3	計	133
自動車運転過失致死	1	恐喝		前年度比較増減	2

(2) 身上調書応答 (件)

庁別	警察署	検察庁	裁判所	その他	計
件数	339	1	4	557	901
前年度比較増減	-35	-6	1	9	-31

6 旅券事務 (件)

申請	1,104	交付	1,044
前年度比較増減	780	前年度比較増減	728

7 その他の事務

(1) 埋火葬許可・改葬許可 (件)

種別	埋葬許可			火葬許可			改葬許可
	死体	死胎	計	死体	死胎	計	
件数	2	2	4	2,297	11	2,308	52
前年度比較増減	-1	1	0	168	5	173	4

(2) 死亡届に伴う税務署への通知事務処理 (相続税法第58条) (件)

件数	前年度比較増減
2,299	164

(3) 国保年金等の異動事務処理 (件)

種別	国保のみの異動届	住民異動届による異動	学生用保険証	施設入所用保険証	特別被保険者証(遠隔地等)	退職被保険者の異動	年金	医療助成	計
件数	4,809	3,177	27	3	8		5,073	1,251	14,348
前年度比較増減	721	200	-4	-5	-2	0	451	-142	1,219

8 行政サービスセンター及び公民館における戸籍・住民基本台帳及び国保等の諸届処理取扱状況

(件)

種別	戸籍	住基	計	前年度比較増減	国保	埋火葬許可	計	前年度比較増減
公民館等								
行政サービスセンター	1,263	3,635	4,898	-22	2,117	840	2,957	200
毛野	4	85	89	-16	1,026		1,026	-77
山辺	131	223	354	4	956	123	1,079	-77
三重	6	33	39	-1	383	1	384	11
山前	117	377	494	-37	1,149	114	1,263	-77
北郷	3	47	50	-11	511		511	-90
名草		12	12	-2	118		118	25
富田	1	33	34	-34	301		301	29
矢場川	1	25	26	9	212		212	-64
御厨	5	106	111	18	748		748	-56
筑波	20	52	72	13	324	17	341	7
久野	1	23	24	8	211		211	51
梁田	199	287	486	-6	231	195	426	-11
三和	4	56	60	13	321		321	5
葉鹿	9	138	147	27	711	1	712	11
小俣	10	84	94	20	465	6	471	-39
計	1,774	5,216	6,990	-17	9,784	1,297	11,081	-152

9 斎場

(1) 利用状況

(件・円)

区分	火葬	和室 (12畳)	和室 (15畳)	和室 (30畳)	式場		霊柩車	通夜	終夜	仮設 待合室	使用料
					第一	第二					
件数	2,319	209	1,037	172	116	172	694	10	82	642	21,425,500
前年度比較増減	160	-108	-451	-97	-71	-97	-324	-6	-49	皆増	-5,416,070

※和室、式場、通夜、終夜は令和4年12月8日までの利用件数

※仮設待合室は、令和4年12月10日以降の利用件数

(2) 仮設斎場移転経費

(円)

業務名 (工事名)	請負業者 (委託業者)	事業費	事業内容	完成年月日
仮設斎場への移転に伴う庁内LAN用光回線引込業務	わたらせテレビ(株)	216,700	仮設斎場の事務室への庁内LAN用光回線の引込	4.12.19
斎場廃棄物処理業務	足利市清掃事業(株)	935,000	仮設斎場への移転に伴う不用品の処分	4.12.17
斎場物品移転業務	佐川急便(株)北関東支店	477,400	仮設斎場への物品の搬送、物置の移設	4.12.9
機械警備工事	北関東総合警備保障(株)	296,670	仮設斎場における機械警備の設置工事	4.12.9
合 計		1,925,770	財源内訳 一般 1,925,770	

第 4 節 保 険 年 金 課

1 国民健康保険

(1) 保 険 給 付

ア 給付状況 (件・円)

区 分	一人当たり年間受診件数	一 件 当 たり 費 用 額	一人当たり年間費用額
一般被保険者	16.9(0.3)	22,299(488)	376,202(15,217)

(注) ()内は前年度対比

(2) 国民健康保険事業費納付金 (円)

医療分	支援金分	介護分	計
2,384,382,123	928,111,874	323,397,908	3,635,891,905

(3) 第三者行為等取扱状況 (件・円)

区 分	第三者行為関係	不当利得等
件 数	28	99
金 額	10,977,553	2,353,318

(4) 資 格 事 務

ア 世帯及び被保険者 (世帯・人)

区 分	3 年 度 末 現 在	資 格 取 得	資 格 喪 失	4 年 度 末 現 在
世 帯 数	21,173	3,785	4,754	20,204
被 保 険 者 数	32,195	6,070	8,117	30,148

イ 被保険者事由別異動状況

(ア) 資格取得 (人)

区 分	転 入	社保離脱	生保廃止	出 生	後高離脱	そ の 他	計
被 保 険 者 数	1,280	4,334	87	86	2	281	6,070

(イ) 資格喪失 (人)

区 分	転 出	社保加入	生保開始	死 亡	後高加入	そ の 他	計
被 保 険 者 数	985	3,982	122	273	2,294	461	8,117

(5) 保健事業利用状況 (人・円)

区 分	人間ドック検診	脳ドック検診	国保30代健診	国保けんしん応援	計
延利用者数	478(52)		164	500	1,142
補助金支出額	10,746,000		1,400,068	1,000,000	13,146,068

(注) 人間ドック検診 ()内は頭部MR同時実施者再掲

(6) 高額療養資金貸付の状況 (件・円)

区 分	貸 付 件 数	貸 付 金 額
高額療養資金貸付	29	5,039,148

2 国民年金

(1) 拠出年金関係

ア 被保険者状況 (人)

区 分	3 年 度 末 現 在	4 年 度 末 現 在	前年度対比
第 1 号	15,740	15,320	-420
任 意 加 入	140	150	10
第 3 号	7,989	7,452	-537
計	23,869	22,922	-947

イ 保険料免除状況 (人・%)

法定免除	申請免除				学生 納付特例	納付猶予	計	免 除 率 (第1号被保険者)
	全額免除	3/4免除	半額免除	1/4免除				
1,698	2,365	153	125	61	1,824	624	6,850	44.7

ウ 諸届取扱状況 (件)

種 別	取扱件数	種 別	取扱件数
資 格 取 得 届	2,242	資 格 訂 正 等	22
資 格 取 得 申 出	55	法免該当・消滅届	198
資 格 喪 失 届	4,924	保 険 料 免 除 申 請	1,676
資 格 喪 失 申 出	10	学 生 納 付 特 例 申 請	506
種 別 変 更 届	376	産前産後免除該当届	32
付加年金加入申出	130	そ の 他	284
通知書再交付申請	111	計	10,566

(2) 給付関係

ア 受給権者状況

(人)

区 分		受給権者数	区 分		受給権者数
種 別			種 別		
拠出年金	老齢・通老	417	無拠出年金	障害基礎	1,763
	障 害	38	死亡一時金		17
	寡 婦	14			
	老 齢 基 礎	44,869			
	障 害 基 礎	499			
	遺 族 基 礎	233			
			計	47,850	

イ 諸届送付状況

(件)

区 分	拠 出 年 金				無拠出年金	計
	老 齢	障 害	遺 族	寡 婦	障 害	
住所支払機関変更	7	4			6	17
証書亡失届(再交付)	10	6			5	21
死 亡 届	4				2	6
支給停止事由該当・消滅届					4	4
額 改 定 届		2			2	4
初 度 請 求	15	35	2	3	56	111
未 支 給 請 求	1,077	23			19	1,119
障 害 状 態 確 認 届		19			29	48
年金生活者支援給付金	9					9
そ の 他	7	1			2	10
計	1,129	90	2	3	125	1,349

3 後期高齢者医療制度

(1) 給付状況 (件・円)

区 分	入 院		外 来		計	
	件 数	金 額	件 数	金 額	件 数	金 額
医 科	15,535	8,520,310,100	374,445	6,073,870,287	389,980	14,594,180,387
歯 科	137	15,129,073	55,589	644,028,867	55,726	659,157,940
調 剤			254,543	3,202,001,233	254,543	3,202,001,233
訪 問 看 護			1,441	141,011,852	1,441	141,011,852
食 事 療 養	(14,174)	222,492,234			(14,174)	222,492,234
医療費支給(現金給付)			45,673	371,131,263	45,673	371,131,263
計	15,672	8,757,931,407	731,691	10,432,043,502	747,363	19,189,974,909

(注) () 内は医科・歯科の件数と重複

(2) 後期高齢者医療被保険者証交付状況 (人)

区 分	3 年度末現在	4 年度末現在	前年度対比
高齢者の医療の確保に関する法律第50条第1号	24,152	25,290	1,138
高齢者の医療の確保に関する法律第50条第2号	613	546	-67
計	24,765	25,836	1,071

(注) 第1号：75歳以上の者

第2号：65歳以上75歳未満の者で高齢者の医療の確保に関する法律施行令第3条該当者

(3) 徴収対象人員の状況 (4 年度末現在) (人)

区 分	特別徴収対象人数	普通徴収対象人数	計
人 数	19,756	6,080	25,836

(4) 後期高齢者歯科健康診査 (後期高齢者医療制度加入者で令和4年度中に76歳に到達した方) (人・%)

対 象 者 数	受 診 者 数	受 診 率	目 標 受 診 率
2,121	184	8.7	10.0

(5) 健康増進事業利用状況 (人・円)

区 分	人間ドック検診	脳ドック検診	計
延利用者数	199(44)	0	199
補助金支出額	4,855,000	0	4,855,000

(注) 人間ドック検診 () 内は頭部MR同時実施者再掲

(6) 保健事業と介護予防等の一体的実施

健康状態不明者訪問事業

(人)

実施圏域	訪問対象者	健診受診勧奨	医療機関 受診勧奨	通いの場等 勧奨	介護認定・包括 等による継続 支援（再掲）	面会不可
中央地区	25	20	4	0	(1)	1
協和・愛宕台地区	25	20	3	2	(3)	0
合 計	50	40	7	2	(4)	1

通いの場等におけるフレイル予防推進

(回・人)

実施圏域	栄養相談実施回数	栄養相談実施人数
中央地区	1	3
協和・愛宕台地区	3	13

4 関係（附属）機関又は関係団体

(人・回)

名 称	代 表 者	構 成 員	開催数	主 な 事 業
足利市国民健康保険 運営協議会	会長 大川晴美	被保険者代表 6 保険医又は保険薬剤師代表 6 公 益 代 表 6 被用者保険等保険者代表 2 計 20	3	事業報告 新型コロナウイルス感染症に 係る国保税の減免について 足利市国民健康保険条例の 一部改正について 財政計画等

第 5 節 市民生活課

1 NPO・ボランティアの支援

(1) 市民活動団体支援事業の開催 (人)

開催日	会場	参加数	内容
5.2.18	生涯学習センター203号室	11	基調講話、交流会

(2) 足利市民活動センターの管理・運営 (円・団体・人)

所在地	開設年月日	業務委託受託者	業務委託料	登録団体数	延利用者数
相生町1-1	H14.11.1	特定非営利活動法人足利の風	6,498,341	101	14,059

※R2.4.1より生涯学習センター内に移転

(3) 市民活動支援補助金 (件・円)

区分	補助件数	金額
市民活動育成支援資金	3	225,000
市民活動推進支援資金	2	544,000

2 国内・国際交流

(1) 姉妹（友好）都市

国内：姉妹都市 鎌倉市（昭和57年4月26日締結）

国外：友好都市 中華人民共和国山東省済寧市（昭和59年9月21日締結）

姉妹都市 アメリカ合衆国イリノイ州スプリングフィールド市（平成2年10月10日締結）

ア 鎌倉市との姉妹都市交流

(ア) 派遣：該当なし

(イ) 受入：該当なし

(ウ) その他

足利市・鎌倉市姉妹都市締結40周年記念鎌倉市紹介展示

期間：10月3日（月）～31日（月）

内容：足利市役所本庁舎1階 市民ホールにて、鎌倉市紹介ポスターやパンフレット、記念品を展示

イ 済寧市との友好都市交流

(ア) 訪中団：該当なし

(イ) 訪日団：該当なし

(ウ) その他

済寧市・足利市日中大学生オンライン文化交流会

日時：5月25日（水）午後4時30分～午後6時25分

内容：学生同士の自己紹介・文化紹介や大学生代表によるスピーチ等、両市の友好関係を推進

友好都市済寧市等紹介展示

期間：6月27日（月）～7月8日（金）

内容：足利市役所本庁舎1階 市民ホールにて、済寧市紹介ポスターや中国発刊図書、記念品を展示

済寧市・足利市オンライン交流会

日時：10月24日（月）午前10時00分～午前10時30分

内容：交流の状況、今後の交流についての意見交換、済寧市伝統工芸品の紹介等

済寧市-足利市迎春オンライン会議

日時：1月18日（水）午後3時00分～午後3時25分

内容：新年祝福のあいさつ、済寧市から2023年の両市交流計画について紹介

ウ スプリングフィールド市との姉妹都市交流

(ア) 訪米団：該当なし

(イ) 訪日団：該当なし

(ウ) その他

スプリングフィールド市（姉妹都市）とのオンライン交流

日時：8月23日（火）午前9時00分～午前9時45分

内容：足利市長、スプリングフィールド市長、足利大学学長、イリノイ大学スプリングフィールド校学長のあいさつ等

エ 奨励金

(ア) 足利市海外友好姉妹都市等交流活動支援奨励金：該当なし

(イ) 足利市・鎌倉市姉妹都市交流事業奨励金：該当なし

(2) その他の国際交流関係事業

ア ボランティア通訳人材バンク

通訳登録者数 42人（複数登録あり） (人)

言語	登録者数	言語	登録者数	言語	登録者数
英語	21	中国語	11	イタリア語	1
フランス語	1	スペイン語	1	タミル語	1
韓国語	3	台湾語	2	ドイツ語	1
モンゴル語	1	ポルトガル語	1	タイ語	1
アラビア語	1	ウクライナ語	1	ロシア語	1

イ 在留資格相談（栃木県行政書士会足利支部無料相談会）：相談件数 13 件

ウ 中学生英語スピーチコンテスト（足利市国際交流協会委託事業） (人・円)

内容	参加者数	事業費
募集期間：4.9.5～10.28 コンテスト：5.1.22 最優秀賞1名 第2位1名 第3位1名 特別賞：(株)板通賞、(有)内山ガラス賞、笠原産業(株)賞、足利東ロータリークラブ賞 各1名	14	169,869

エ 多文化共生推進事業（足利市国際交流協会委託事業） (人・円)

内容	参加者数	事業費
「インターナショナルデイ in Ashikaga 2022」 (4.11.6) 「海の向こうの暮らし」 (4.9.24) 「足利市国際交流協会創立30周年記念講演会」 (5.1.27)	239	250,000

オ 国際理解促進出前講座（足利市国際交流協会委託事業）

山辺中学校他9校 延べ参加者 31クラス 869名

3 交通安全思想の普及

(1) 交通安全運動

事業名	実施期間	運動の重点
春の交通安全運動	4.4.6～4.15	自転車安全利用の推進外
交通安全市民大会	4.9.24	交通安全思想の普及・高揚
秋の交通安全運動	4.9.21～9.30	夕暮れ時と夜間の交通事故防止外
年末の交通安全運動	4.12.11～12.31	子どもと高齢者の交通事故防止外

(2) 交通安全教室

(回・人)

対 象 別	回 数	人 数	対 象 別	回 数	人 数
幼稚園・保育所	26	2,375	高齢者を対象としたもの	6	134
保護者を対象としたもの	2	6	各種団体を対象としたもの	7	82
小学生を対象としたもの	7	203	合 計	48	2,800

4 運転免許自主返納者支援事業

(件・円)

交 付 内 容	交 付 件 数	交 付 金 額
生活路線バス回数乗車券購入費補助金	231	924,000

5 足利市とうこうコミュニティセンターの管理・運営

(㎡・円・団体・人)

所 在 地	開設年月日	敷地面積	建物面積	管理運営費	登録団体数	延利用者数
伊勢町三丁目7-5	H17.7.1	2,317.38	1,827.97	4,474,765	40	17,788

6 防犯灯新設等工事費補助金

(団体・灯・円)

交 付 自 治 会 数	新 設	移 設	交 付 金 額
71	108	4	1,369,700

7 防犯灯維持費補助金

(団体・灯・円)

自 治 会 数	防 犯 灯 数	電 気 料
222	15,692	12,898,824

8 防犯灯エスコ事業

(灯・円)

防 犯 灯 数	事 業 費	受 託 者	委 託 期 間
15,692	29,469,000	足利市電設協同組合	H27.2.12~R7.3.31

9 防犯カメラシステム設置事業

(台・円)

設 置 台 数	延 設 置 台 数	事 業 費
2	18	1,999,800

10 生活路線バス事業

(1) 利用状況：利用者数 153,907人

ア 路線別

(人)

路 線 名	利 用 者 数	路 線 名	利 用 者 数	路 線 名	利 用 者 数
小 俣 線	33,587	富 田 線	31,764	山 辺 線	7,784
松 田 線	26,594	中 央 循 環 線	1,082	御 厨 線	12,203
行 道 線	24,822	名 草 線	15,074	デマンド運行	997

イ 運賃種別

(人)

一 般	高 齢 者 等	そ の 他
66,139	58,088	29,680

(2) 運行事業者

運 行 路 線	運 行 事 業 者
小俣線、松田線、行道線、富田線、中央循環線	足利中央観光バス株式会社
山辺線、デマンド運行	足利タクシー株式会社
御厨線、名草線	関東自動車株式会社

(3) 補助金等の状況

(円)

区分	内容	交付先	交付額	財源内訳
運行費補助金	小俣線、松田線、行道線 富田線、中央循環線	足利中央観光バス(株)	59,253,527	計 87,941,567 県 4,285,000
	山辺線、デマンド運行	足利タクシー(株)	9,042,526	寄 19,008,100
	御厨線、名草線	関東自動車(株)	19,645,514	一般 64,648,467
設備費等補助金	車両減価償却費	足利中央観光バス(株)	5,780,000	一般 11,525,704
	停留所名シート購入費		3,960	
	定期券発券事務用品購入費	足利タクシー(株)	11,072	
	車両減価償却費	関東自動車(株)	5,660,000	
	回転場所賃借料		66,000	
	定期券発券事務用品購入費		4,672	
事務費			427,687	一般 427,687
合 計			99,894,958	計 99,894,958
運行事業者別計		足利中央観光バス(株)	65,037,487	計 99,894,958
		足利タクシー(株)	9,053,598	県 4,285,000
		関東自動車(株)	25,376,186	寄 19,008,100 一般 76,601,858

1.1 地域共助型生活交通モデル事業

(1) 路線バス乗継型

(回・人・円)

実施地域	期間	利用回数	利用者数	事業費
奥戸町・川崎町	5.1.10~3.15	24	71	114,120

1.2 市民相談

(1) 相談の種類 (一日平均件数は、年間240日で計算)

(件・%)

種類	件数	一日平均	構成比	前年度対比
行政相談	26	0.1	1.0	89.7
生活相談	2,692	11.2	99.0	90.0
計	2,718	11.3	100.0	90.0

(2) 相談の内容

ア 行政相談

(件・%)

区分	件数	構成比	前年度対比
市関係	25	96.2	96.2
国・県・その他	1	3.8	33.3
計	26	100.0	89.7

イ 生活相談

(件・%)

区分	件数	構成比	前年度対比	区分	件数	構成比	前年度対比
借地	16	0.6	51.6	親子夫婦	380	14.1	81.5
借家	47	1.8	88.7	相続	352	13.1	71.5
土地家屋	238	8.8	96.4	相隣	176	6.5	118.1
交通事故	46	1.7	164.3	税金	96	3.6	126.3
損害賠償	24	0.9	51.1	その他	1,168	43.4	91.7
金銭貸借	149	5.5	117.3	計	2,692	100.0	90.0

1.3 消費者行政

(1) 消費者啓発

- ア 広報「あしかがみ」に掲載（年12回）、ホームページ及び公式SNSに注意喚起情報掲載（随時）
- イ 消費者行政活性化事業の活用による啓発資料等の作成・配布・設置（中学校・高校・大学ほか）
パンフレット「クーリング・オフはメールでできます！」ほか

ウ 消費生活講座の開催 (回・人)

区 分	対 象	期 間	延 回 数	延 受 講 者 数
講 座	一 般	6月～2月	4	81
	高 齢 者	5月～3月	13	252
	学 生	6月～8月	3	266
計			20	599

(2) 消費生活展の開催

- テ ー マ 考えよう！大人になるとできること、気を付けること～18歳から大人に～
- 内 容 展示・相談・即売・消費者被害防止啓発劇・暮らしの講座・フリーマーケット等
- 日 時 11月13日（日）午前10時～午後2時30分
- 場 所 市民プラザ 小ホール・泉の広場ほか
- 出展団体 24団体
- 来場者数 延 3,851 人

(3) 消費者行政活性化事業の実施 (円)

事 業 名	内 容	事 業 費	財 源 内 訳
消費生活相談員等レベルアップ事業 (研修開催)	消費生活相談員等法令専門研修会 (1回)、実務研修会(3回)を実施	150,000	県 1,116,977
消費生活相談員等レベルアップ事業 (研修参加支援)	国民生活センター研修 延参加者数 14人	101,500	
地域社会における消費者問題解決力の 強化に関する事業（消費者の安心・安全を 確保するための取組）	啓発用リーフレット購入、相談員 用書籍購入、啓発用物品購入	865,477	
事 業 費 計		1,116,977	

(4) 消費生活相談：相談総数 1,481 件（苦情相談 1,366 件、問合せ 115 件）

(5) 消費者団体の育成

- 消費者団体（足利市くらしの会・栃木県消費生活リーダー連絡協議会足利支部会・足利市みのりの会
・足利友の会）の活動の支援、協力

1.4 特殊詐欺対策電話機等購入費補助金 (件・円)

交 付 件 数	交 付 金 額
76	367,300

1.5 関係（附属）機関又は関係団体 (人・回・円)

名 称	代 表 者	構 成 員 又 は 委 員	開 催 数	主 な 事 業	交 付 金 又 は 助 成 金
足 利 市 民 の 消 費 生 活 を ま も る 委 員 会	委 員 長 倉 林 三 枝 子	一 般	2	1	市民の消費生活における利 益を擁護及び増進するため の施策等の調査・審議
		事 業 者 代 表	3		
		消 費 者 代 表	3		

足利市 防犯協会	会長 早川 尚秀	市議会 2 消防団 1 教育委員会 1 自治会 1 学校・PTA 3 女性団体 1 警察・市 5	3	犯罪予防活動の企画及び実施 防犯功労者等の表彰 受賞者 16団体、43人 生活安全ニュースの発行 2回	6,886,000
足利市姉妹都市 委員会	会長 早川 尚秀	各種団体選出者 市議会議員等 17	1	姉妹（友好）都市との 交流活動	13,128
足利市 交通安全都市 推進協議会	会長 早川 尚秀	国、県、市 市議会、警察署、 交通安全協会 自治会 交通関係者等 26	1	交通安全教育の推進 交通安全運動の推進 交通安全広報 交通安全団体の育成指導	2,560,000
足利市 自治会長 連絡協議会	会長 石原 榮	自治会長 222	15	定期総会 4.5.21 広報紙等の配布 町内功労者の表彰 4.8.4 受賞者 75人 全市一斉清掃の実施 4.12.11	13,652,000
足利市 国際交流 協会	会長 笠原 健一	個人 212 学生 8 家族 6 団体 29	1	国際交流協会関係 各種活動	9,615,000
足利市 交通指導員 連絡会	会長 服部 照之	交通指導員 59	18	交通指導員の連絡調整 交通指導員の研修 交通安全運動への参加	150,000
足利市 交通安全 会 母の会	会長 寺山 厚子	地域婦人団体 小・中学校PTA 女性交通ボラン ティア 24	3	交通安全思想の普及推進 交通安全の研修 交通安全運動への参加	180,000
足利市 くらしの会	会長 中島 功枝	市民 78	60	各種実態調査 制服リサイクルバンク運営 会報の発行 3回	95,000

1.6 新型コロナウイルス感染症対応事業（経済対策分）

（円）

事業名	事業費	事業内容	実施期間
生活路線バス燃油価格高騰対策支援金	1,500,000	生活路線バスの運行事業者に対し、燃油価格高騰対策に係る支援金を支給しました。	4.8.24～ 9.20

第5章 産業観光部

第1節 商業にぎわい課

1 商業振興事業

(1) 中心市街地にぎわい創出事業

(円)

事業名	事業内容	事業費等
空き店舗対策事業	飲食店舗等の遊休資産活用事業に対し、改修費及び家賃の一部を補助しました。(空き店舗対策事業補助金) 補助件数 3件	1,500,000
中心市街地活性化推進事業	中心市街地の空き店舗等に、学生によるチャレンジショップを出店させることで、賑わいの創出、学生の起業心の醸成に寄与することを目的に、足利商工会議所に業務委託しました。	326,723

(2) 地域商業振興対策事業

(円)

事業名	事業内容	事業費等
地域商業団体活動支援事業	地域商業団体の催事・共同装飾等の事業活動を補助しました。(葉鹿商店会外5団体)	487,000
地域商店街活性化支援事業	商店をより知ってもらうためのまちゼミ事業を補助しました。(足利商工会議所)	300,000
グループチャレンジ応援事業	市内経済の活性化を図るため、市内事業者同士が連携して行った事業に補助金を支給しました。(特定非営利活動法人おともし)	15,000
合 計		802,000

2 雇用対策

(1) 市内企業等地域人材確保事業(委託費 463,000円)

足利地区雇用協会に業務を委託し、市内高等学校及び学生並びにその保護者を対象に市内の企業を紹介する事業を展開しました。

- ・地域企業PR説明会
- ・工業団地見学会
- ・保護者対象合同企業説明会

(2) 就職支援関連セミナー（委託費等 630,000円）

ア ニート・フリーター未然防止のための講演会 (人)

会 場	実施日	参加者	
足 利 市 立 西 中 学 校	4.6.9	第2学年生徒	142
足 利 市 立 山 辺 中 学 校	4.12.2	第1学年生徒	175
足 利 市 立 第 一 中 学 校	4.12.3		69
足 利 市 立 北 中 学 校	4.12.9		111
足 利 市 立 愛 宕 台 中 学 校	4.12.10		31
足 利 市 立 協 和 中 学 校	4.12.12		149
足 利 市 立 毛 野 中 学 校	5.1.16		109
白 鷗 大 学 足 利 中 学 校	5.1.17		42
足 利 市 立 富 田 中 学 校	5.1.18		36
計			864

イ 青少年職業的自立支援相談

市内に在住か通勤している50歳未満の方やその親族、関係者などを対象に、就職や日常生活での悩みなどに産業カウンセラーなどが応じる相談会を開催しました。

- ・延回数 12回
- ・延利用者数 131人
- ・会場 生涯学習センター

(3) 子育て期女性の就労支援事業（委託費等 990,403円）

潜在労働力活用と人材不足解消を目的に、働きたい子育て期の女性と人手不足の企業をマッチングすることを目指し、情報発信や面接会を行いました。

ア 情報発信

- ・ホームページ、インスタグラム、足利市LINE公式アカウント

イ 啓発・イベント

- ・先輩ママのOG訪問等10回
- ・面接会2回（参加企業23社、参加者51名、6名採用）

ウ 子育て期女性就労促進記事作成・広報業務委託

- ・先輩ママのOG訪問・レポート作成・周知広報
- ・委託先 ボランティアグループあしかが子育て応援ネット

3 勤労者表彰 (人)

区 分	永年勤続者	産業功労者	発明・創意工夫	計
令和4年度受賞者	77	1		78
受賞者総数	6,671	428	81	7,180

4 技能者褒賞 (人)

区 分	特 級	一 級	単一等級	計
令和4年度受賞者	8	26		34
受賞者総数	96	1,869	55	2,020

5 創業支援事業

(1) 創業サポート連絡会議

足利市創業支援事業計画に基づき、関係機関と市内の创业者の動向について情報交換するとともに、各機関と連携して創業支援に取り組みました。

ア 構成機関 34機関（足利市、足利商工会議所、足利市坂西商工会、市内に支店等のある金融機関等）

イ 開催数 1回

(2) 足利市中小企業創業支援補助事業

ア 中小企業創業支援補助金

足利市中小企業及び小規模企業振興条例および規則に基づき、市内で創業した企業への補助を実施しました。

・補助金交付件数 18件 728,000円

イ 雇用促進事業補助金

中小企業創業支援補助金の交付要件に該当する企業が、市民を正社員として継続的に雇用した場合に、別途補助を実施しました。

・補助金交付件数 1件 60,000円

(3) 足利市インキュベーション・オフィス（A-BOX）

ア 設置場所 通三丁目2589 織物会館3階

イ 施設概要 全5室（15㎡～21㎡）、共有スペース40㎡

ウ 事業費 管理運営費 2,427,511円

エ 入居期間 原則1年間（最長5年間まで延長可）

オ 入居費用 月額18,750円～26,250円

カ 入居者の選定 インキュベーション・オフィス運営協議会の審査に基づき決定

6 人材育成支援事業 (円)

事業名	事業主体	事業費	補助額
5 S 研修事業奨励金	足利5S学校	2,661,898	900,000

7 共同高等産業技術学校

(1) 訓練生

(人)

職 種	学 年 別 生 徒 数			
	1 年 生	2 年 生	3 年 生	計
木 造 建 築			1	1
建 築 設 計	3			3
和 裁	24	16		40
計	27	16	1	44

8 労働福祉対策

(1) 一般財団法人両毛地区勤労者福祉共済会補助

(円)

事 業 名	事 業 内 容	補 助 金	財 源 内 訳
管 理 費 補 助	両毛地区2市（足利・佐野）の企業における福利厚生の上をを図るため設立された一般財団法人両毛地区勤労者福祉共済会に対し、管理費を補助しました。	17,013,000	一般 17,013,000

(2) 足利市勤労者住宅資金融資預託

平成24年度から新規融資の募集を廃止し、中央労働金庫足利支店へ残債預託をしています。

- ・ 預託額 5,400,000円
- ・ 融資残債 11件 11,519,042円

9 中小企業融資

(1) 融資状況

(件・千円・%)

区 分	件 数	金 額	前年度対比	4 年度末融資残高
運 転 資 金	41	211,200	128.8	645,170
設 備 資 金	1	5,000	23.4	132,289
地 域 経 済 活 性 化 資 金	2	9,500	47.5	130,336
独 立 創 業 資 金	9	25,405	38.5	84,334
新 製 品 開 発 促 進 資 金				15,548
小 規 模 事 業 資 金	61	124,880	88.6	250,271
経 営 安 定 化 借 換 資 金	8	50,000	77.3	194,505
長期経営対策資金（新型コロナウイルス対策）				76,402
長期災害対策資金（新型コロナウイルス対策）	130	876,800	81.5	1,693,631
短 期 災 害 対 策 資 金				
合 計	252	1,302,785	83.9	3,222,486

(2) 中小企業振興資金融資預託

(千円・%)

区 分	金 額	前 年 度 対 比
運 転 資 金	711,000	88.5
設 備 資 金	124,400	94.2
地 域 経 済 活 性 化 資 金	524,000	83.2
中 小 小 売 商 業 近 代 化 資 金	1,000	20.0
独 立 創 業 資 金	94,000	108.0
新 製 品 開 発 促 進 資 金	27,000	108.0
小 規 模 事 業 資 金	585,600	95.5
経 営 安 定 化 借 換 資 金	360,000	96.8
長期災害対策資金（新型コロナウイルス対策）	414,000	752.7
短 期 災 害 対 策 資 金	29,000	133.0
合 計	2,870,000	101.1

(3) 信用保証料補助

(件・円・%)

制 度 名	保 証 料 補 助		
	件 数	金 額	前年度対比
運 転 資 金	41	4,771,733	125.2
設 備 資 金	1	140,587	29.3
地 域 経 済 活 性 化 資 金	2	316,540	67.1
独 立 創 業 資 金	9	445,991	34.6
小 規 模 事 業 資 金	61	3,221,868	91.4
経 営 安 定 化 借 換 資 金	8	1,001,108	72.4
長期災害対策資金（新型コロナウイルス対策）	130	29,181,967	76.5
合 計	252	39,079,794	79.6

(4) 中小企業信用保険法第2条の規定による中小企業者の認定

(件)

認定件数	第5項（経営安定保証）					第6項 （危機関連保証）	合 計
	第1号 （倒産関係）	第4号 （災害関係）	第5号 （業種関係）	第6号 （破綻金融機関等関係）	第7号 （金融取引の調整関係）		
		228	63				291
本認定を受けることにより、信用保証協会の信用保証枠が拡大されます。							

10 関係団体

(人・円)

名 称	代 表 者	構成員又は委員	主 な 事 業	交付金 又は助成金
足利商工会議所	会頭 相馬 稔	1号議員 50 2号議員 35 3号議員 15 役員42(会頭1、副会頭 4、専務理事1、監事3、 常議員33) 会員 4,308	中小企業の指導、育成等	8,000,000
足利市坂西商工会	会長 田中 美雄	役員25(会長1、副会長 2、理事20、監事2) 総代 120 会員 441	中小企業の指導、育成等	2,630,000
足利商業連合会	会長 西田 孝志	地域商業団体等	共同販売促進事業、商業 の近代化、市内商店街の 経営活動の円滑化	144,000
栃木県中小企業 団体中央会	会長 齋藤 高藏	事業協同組合、 商工組合、信用組合等	事業活動に対する助成	150,000
合 計				10,924,000

11 関係(附属)機関

(人・回)

名 称	代 表 者	構成員又は委員	開催数	主 な 事 業
足利市中小企業 対 策 審 議 会	会長 相馬 稔	学識経験者 12 市議会議員 2	1	中小企業者等振興の基本施 策、中小企業金融制度等
足利市勤労者 表 彰 審 査 会	会長 相馬 稔	学識経験者 10 市職員 1	1	勤労者表彰被表彰者の選考等
足利市中小企業 融 資 振 興 会	会長 塚原 達哉	学識経験者 3 金融機関代表者 11 保証協会代表者 1 市職員 1	総会 1 情報交換会 1	中小企業者の事業資金の相談 指導、融資の斡旋及び融資資 金の審査

1.2 新型コロナウイルス感染症対応事業

(円)

事業名	事業費	事業内容	実施期間
I C T 普及促進事業	275,000	Google活用セミナーを開催し、希望者には個別相談を実施することで、市内中小企業の事業発展を支援しました。 演題 Google活用セミナー 延回数 2回 参加者 51者	1回目 5.1.26 2回目 5.2.9
創業ステップアップ支援事業	633,000	市内で創業した方を対象に、事業の発展、早期経営の安定化を目的とした「専門家相談」「販売促進ツール」「スキルアップ（人材育成）」に取り組んだ費用の一部を補助するもの。 補助件数 8件	4.4.1～5.3.31
中小企業者等燃油価格高騰対策支援金	249,954,022	新型コロナウイルス感染症のまん延と、コロナ禍において原油等の燃料価格高騰の影響を受ける市内中小企業者等に対し、事業用として購入した燃料費の一部を補助することにより、事業の継続を支援しました。 交付件数 1,793件	4.8.5～5.1.31
中小企業者等電力価格高騰対策支援金	276,412,850	新型コロナウイルス感染症のまん延と、電気料金の高騰により大きな影響を受けている市内中小企業者等を支援しました。 交付金額 法人等 10万円 個人 5万円 交付件数 3,627件	4.12.1～5.2.28
あしかがの歴史おもてなし事業	2,480,408	コロナ禍の影響などで客足が減少している市内の商店街の活性化を図るため、足利の歴史、文化財等を活用した各種イベント等に併せ、おもてなし事業を実施する「あしかがの歴史おもてなし実行委員会」に事業費補助金を交付しました。	4.7.11～5.3.24

第2節 産業ものづくり課

1 工業振興事業

(1) 中小企業基盤強化事業

ア 団体補助

(円)

事業名	事業主体	事業費	補助額
足利市繊維産地振興事業補助	足利繊維連合会	5,536,503	1,427,000
足利地区地場産業団体協議会組織強化事業補助	足利地区地場産業団体協議会	216,532	63,000

イ 企業補助

(件・円)

事業名	件数	事業費	補助額
独自ブランド製品販売促進事業補助	4	2,420,925	710,000
産業財産権取得事業補助	12	3,348,290	980,000
I S O 認証取得事業補助	4	4,005,190	1,200,000
ものづくり人材育成支援事業補助	28	4,038,707	1,185,000

(2) (公財) 栃木県南地域地場産業振興センターへの支援

- ・事業費等補助 41,680,000円

(3) (公財) 栃木県南地域地場産業振興センター委託事業

- ・足利工業製品展示会等出展支援事業 (委託費 3,421,000円)
 - ・出展展示会数 19展示会
 - ・出展企業 15企業・団体

(4) 産業振興貢献企業表彰

(企業)

区分	特別	一般	計
令和4年度受賞企業		8	8
受賞企業総数	64	442	506

(5) 工場設置届出件数

(件)

区分	件数
工場立地法に基づくもの (敷地面積9,000㎡以上、建築面積 3,000㎡以上)	10

(6) 陸砂利採石監視業務

(円)

事業名	期間	内容	金額
陸砂利採石監視員業務 (委託先：みかも森林組合)	4.4.1～5.3.31	定期巡回 120日／年 採石場 2箇所外	1,006,500

2 企業誘致活動の展開

あがた駅南産業団地に立地する企業や市内既存企業へのサポート活動に加え、市内産業用未利用地を活用し企業誘導を図る産業用地バンク事業を実施しました。

(1) 企業誘致活動用自動車の購入

(円)

事業名	内容	金額
自動車購入費	企業誘致活動用自動車の購入	1,379,160

(2) 産業用地バンク事業不動産調査等業務委託

(円)

事業名	期間	内容	金額
産業用地バンク事業不動産調査等業務 (委託先：栃木県宅地建物取引業協会)	4.4.1～5.3.31	市内産業用空き用地の 情報収集及び現地調査	600,000

(3) 市内企業従業員定住促進事業

市外から通勤する従業員をターゲットに、本市の魅力をPRするとともに住んでもらうための支援を行い、本市への移住・定住を促進する事業を実施しました。

・PR経費一式 6,908円

(4) あがた駅南産業団地優遇制度

企業立地促進助成金

あがた駅南産業団地企業立地促進助成金交付要綱に基づき、あがた駅南産業団地に立地した企業への助成を実施しました。

・助成金交付件数 6件 67,442,000円

(5) 企業立地促進制度

企業立地促進事業補助金

足利市中小企業及び小規模企業振興条例及び足利市中小企業及び小規模企業振興条例施行規則、各種要綱に基づき、市内で新たに取得又は賃借した土地もしくは既存の敷地内に、工場等を新築、又は増築等をした企業への補助を実施しました。

・補助金交付件数 10件 27,120,000円

3 国際戦略事業

ベトナム社会主義共和国との関係構築 1,257,836円

4 次期産業団地開発調査費

(円)

業 務 名	施 工 地 (位 置)	委 託 業 者	事 業 費	事 業 内 容	完 成 年 月 日
次期産業団地開発に伴う自然環境現況調査業務委託	久保田町	平成理研(株)	497,200	動植物等調査業務一式	5.3.29

5 (仮称)あがた駅北産業団地開発事業特別会計開発事業

産業団地開発事業費

(円)

工 事 名 (業 務 名)	施 工 地 (位 置)	請 負 業 者 (委 託 業 者)	事 業 費	事 業 内 容	完 成 年 月 日
(仮称)あがた駅北産業団地開発事業整地設計業務委託	県 町 外	(株)栃木都市計画センター	21,109,000 うち3年度から繰越 21,109,000	整地実施設計 一式	4.8.3
(仮称)あがた駅北産業団地開発事業調整池・付替水路設計業務委託	県 町 外	関 東 開 発 (株)	22,561,000 うち3年度から繰越 22,561,000	調整池実施設計 一式 付替水路実施設計 一式	4.6.8
(仮称)あがた駅北産業団地開発事業建設資材搬入路築造工事	県 町 外	大 月 建 設 (株)	17,830,000 うち3年度から繰越 17,830,000	延長 138.9m	4.7.8
(仮称)あがた駅北産業団地開発事業建設発生土受入工事	県 町 外	(株)中村建設	13,233,000	整地 一式	4.12.27
(仮称)あがた駅北産業団地開発事業第二雉川付替工事(その1)	県 町 外	大 月 建 設 (株)	43,967,000	延長 287.4m	5.3.23
(仮称)あがた駅北産業団地開発事業第二雉川付替工事(その2)	県 町 外	(株)岡ノ谷組	41,492,000	延長 211.6m	5.3.24
(仮称)あがた駅北産業団地開発事業第二雉川付替工事(その3)	県 町 外	(株)金子建設	41,723,000	延長 265.3m	5.2.13
(仮称)あがた駅北産業団地開発事業道路改良工事主要道路その1	県 町 外	(株)中家組	10,700,000		

(円)

工 事 名 (業 務 名)	施 工 地 (位 置)	請 負 業 者 (委 託 業 者)	事 業 費	事 業 内 容	完 成 年 月 日
(仮称) あがた駅北 産業団地開発事業 区画道路工事その1	県 町 外	三 興 工 業 (株)	14,700,000		
(仮称) あがた駅北 産業団地開発事業 区画道路工事その2	県 町 外	豊 島 建 設 (株)	15,300,000		
(仮称) あがた駅北 産業団地開発事業 市道下渋垂町66号 線排水路更新工事	県 町 外	マクタ建設(株)	7,600,000		
(仮称) あがた駅北 産業団地開発事業 第二雉川ポンプ施 設築造工事	県 町 外	(株)植木工務店	6,200,000		
(仮称) あがた駅北 産業団地開発事業 用地取得費	県 町 外		17,775,620	用地 4,311㎡	
(仮称) あがた駅北 産業団地開発事業 補償費	県 町 外		9,749,581 うち3年度から繰越 2,107,759	補償 14件	
そ の 他 事 務 費 等			2,424,415		
合 計			事業費計 286,364,616 うち3年度から繰越 63,607,759	財源内訳 財産収入 19,500 繰越 2,107,759 繰入 21,737,357 市債 262,500,000	

6 新型コロナウイルス感染症対応事業

(円)

事 業 名	事 業 費	事 業 内 容	実 施 期 間
働き方改革促進 支 援 事 業 費	3,741,000	働き方改革に関する事務所等の整備費用及び事務スペース確保のためのオフィスの賃料等の一部を補助 8件	4.4.1~12.28

第3節 観光まちづくり課

1 観光事業

(1) 観光事業

(円)

事業名	事業内容	事業費
観光まつり・イベント 事業共催	足利春まつり、足利花火大会、あしかが「美」食まつり、足利灯り物語事業への事業費補助	20,741,000
観光まつり・イベント 支援、助成	ふるさとまちおこし寄席、観光八木節、立春会「節分鎧年越」、足利氏顕彰事業、歩くまち空間創出事業への事業費補助	4,401,060
(一社)足利市観光協会 への委託、支援	市の施設(太平記館・観光案内所・駐車場)の管理運営委託 足利まちなか遊学館着付管理業務の委託 観光駐車場運営事業への補助 恋人の聖地参画事業への補助 市の観光PR・誘客事業への補助 観光来訪者まちなか回遊事業の委託 観光サポーターズ事業への補助 着物・甲冑によるまち歩き推進事業への補助 インバウンド誘致促進事業の委託	46,909,222
広域観光事業の推進	両毛地域・東武鉄道観光誘客連絡会議、栃木県国際観光推進協議会、栃木県観光物産協会、例幣使道軸共同開発協議会、全国足利氏ゆかりの会、栃木県アンテナショップ協議会、関東観光広域連携事業推進協議会、恋人の聖地観光協会市町村会、足利の観光と物産展実行委員会による広域的観光誘客PR事業(物産展の開催、キャラバンの実施など)	3,552,544
計		75,603,826

(2) 観光施設維持管理事業

(円)

事業名	請負業者 (委託業者)	事業費	財源内訳	事業内容
ハイキングコース等 整備事業	みかも森林組合	990,000	県 647,900 一般 342,100	首都圏自然歩道、深高山ハイキングコース等 巡視・整備(刈払い) ・倒木撤去等

(円)

事業名	請負業者 (委託業者)	事業費	財源内訳	事業内容
ハイキングコース防犯カメラ設置工事	(有) 青山電機	3,374,250 うち3年度からの繰越 3,374,250	繰越 3,374,250	両崖山見晴台 他4か所
ハイキングコース山 火事予防看板設置	(株) 吉 建	1,265,000 うち3年度からの繰越 1,265,000	繰越 1,265,000	石尊山登山口 岩切登山口
	マルユウ建設(株)	1,210,000 うち3年度からの繰越 1,210,000	繰越 1,210,000	行道山浄因寺入口 阿夫利神社下
	(株) 瑞 翔	1,298,000 うち3年度からの繰越 1,298,000	繰越 1,298,000	常念寺入口 雷電神社入口
	マルユウ建設(株)	1,210,000 うち3年度からの繰越 1,210,000	繰越 1,210,000	名草弁天入口 塩坂峠入口
	丸山建設工業(株)	1,210,000 うち3年度からの繰越 1,210,000	繰越 1,210,000	鏡岩南広場 大坊山入口

(3) 観光拠点美化促進等事業

(円)

委託先	事業費	財源内訳	事業内容
毛野大坊山観光協会 他13団体	3,319,750	一般 3,319,750	ハイキングコースの除草及び清掃 作業

(4) 歩いて足利の魅力再発見事業

ア まちなか回遊サインの維持管理

(円)

事業名	請負業者 (委託業者)	事業費	財源内訳	業務内容
地上機器ラッピング 公共表示維持管理	東電タウンプラン ニング(株)埼玉総支 社	145,200	一般 145,200	伊勢町1丁目他17箇所 設置の地上機器の点検及 び清掃作業

イ 鉄道事業者との連携したハイキングの実施

「JR駅からハイキング」の実施 1回(5月)

(5) 観光サポーターズ事業

ア 足利学校常駐観光案内の実施 春:18日間 秋:13日間

イ 研修会の実施 2回(接遇研修、ツアーガイド実地研修)

2 地方創生事業

(円)

事業名	事業主体	事業費	財源内訳	業務内容
「足利氏のふるさと」ツーリズム観光誘客促進事業	(一社)足利市観光協会	5,500,000	国 2,750,000 一般 2,750,000	足利氏及び本市の本物の魅力を発信し、国内における観光誘客の促進
	「足利氏のふるさと」ツーリズム観光誘客促進事業実行委員会	4,446,150	国 2,223,075 寄 2,000,000 一般 223,075	足利氏にゆかりのある文化財等を活用した観光客誘致・旅行商品の造成等

3 ロケツーリズム事業

(1) 撮影支援事業

公益財団法人足利市みどりと文化・スポーツ財団の撮影支援事業に対する補助 19,400 千円

(2) ロケーション活動

ア 問い合わせ件数 (件)

ジャンル	件数
映画	58
ドラマ	81
バラエティ、情報	27
その他	102
計	268

イ 撮影実績件数 (件・日)

ジャンル	件数	撮影日数
映画	9	20
ドラマ	13	57
バラエティ、情報	5	5
その他	10	14
計	37	96

ウ 直接的経済効果 70,592千円

撮影隊の飲食代、宿泊費、施設等使用料など、市内で消費されたロケ関係の経費であり、制作会社等へのアンケートにより集計しました。

エ 足利スクランブルシティスタジオ

映像美術会社が主体となり、維持管理・運営を行いました。

オ 旧足利西高等学校

- ・市内のロケーション撮影の拠点として施設管理を行いました。
- ・一般公開イベント「聖地！西高一般公開」を開催しました。

開催日 令和5年1月28日(土)

参加者数 657名

(3) シネマコンプレックス連携事業

シネマコンプレックス（ユナイテッド・シネマ㈱）、運営会社（㈱ピーアンドディコンサルティング）との、映画文化の振興及び地域の活性化の促進を目的とした包括連携協定に基づき、事業を実施しました。

ア 撮影支援コーナーの設置

映画館ロビーに撮影支援の取組み等を紹介するコーナーを設置しました。

イ 映画館デビューのお手伝い事業

足利市内の全卒園児を対象に、映画鑑賞券をプレゼントしました。

4 新型コロナウイルス感染症対応事業（経済対策分）

(1) アフターコロナ観光振興事業費

(円)

事業名	事業費	事業内容	実施期間
観光事業者応援ツアー事業	1,500,000	歴史文化遺産や農業体験など本市の観光資源を生かしたツアーの実施 実施主体：（一社）足利市観光協会	4.7.1～5.3.22
文化財と灯りを活用した魅力発信事業	6,300,000	文化財と灯りコンテンツ等を活用したプロモーションの展開とイベント実施 実施主体：足利灯りのある街づくり実行委員会	4.6.1～5.3.29
観光資源魅力磨き上げ事業	2,000,000	レンタサイクルの更新・追加等 実施主体：（一社）足利市観光協会	4.7.29～5.3.29

(2) アフターコロナ魅力プロモーション事業費

(円)

事業名	事業費	事業内容	実施期間
アフターコロナ魅力プロモーション事業	5,324,000	あしかがフラワーパーク等の集客力を足利学校周辺に波及させるプロモーションの実施 実施主体：（一社）足利市観光協会	4.9.1～5.3.31

第4節 農政課

1 需要に応じた米生産への対応 (ha・%・戸)

水 稻 作 付 参 考 面 積	水 稻 作 付 実 施 面 積	作 付 率	実 施 戸 数
896	674	75.3	1,655

2 農業経営基盤強化促進対策事業 (円)

事 業 主 体	事 業 費	財 源 内 訳	事 業 内 容
足利市農業振興推進協議会	580,000	一般 580,000	<ul style="list-style-type: none"> ・協議会等開催 1回 ・農業団体支援活動事業助成 2団体

3 融資対策

(1) 各種資金利用状況 (件・円・%)

区 分	各 種 資 金 利 用 状 況			利 子 補 給		
	件 数	金 額	前年度比	件 数	金 額	前年度比
農 業 近 代 化 資 金	17	84,840,000	86.8	9	12,658	26.9
農 業 経 営 基 盤 強 化 資 金	2	328,500,000	544.3	1	4,788	28.4
計	19	413,340,000	261.5	10	17,446	27.3

(2) 農業近代化融資預託金 3,000,000円 (前年度対比100.0%)

4 競争力強化生産総合対策事業 (円)

事 業 種 目	事 業 主 体	事 業 費 等	事 業 内 容 (総 事 業 費)
園芸用ハウス事業継続強化支援事業	足利市担い手育成総合支援協議会	県 2,252,828	<ul style="list-style-type: none"> ・研修会 1回 ・作業部会 3回 ・BCP策定マニュアル作成・配布 <p style="text-align: right;">(2,252,828)</p>

5 農業・農村男女共同参画推進事業 (円)

事 業 主 体	事 業 費	財 源 内 訳	事 業 内 容
足 利 市	39,168	一般 39,168	第5次足利市農業・農村男女共同参画ビジョン 策定 <ul style="list-style-type: none"> ・委員会 2回 ・研修会 1回

6 農産物ブランド力強化支援事業

(円)

事業種目	事業主体	事業費等	事業内容 (総事業費)
花き園芸振興対策事業	足利市花卉園芸組合	補助金 53,000	・花の展示 月1回 ・市産花き直接販売 1回 ・寄せ植え教室 1回 ・フラワーアレンジメント教室 2回 他 (606,428)
市場流通調査対策事業	足利市農業協同組合	補助金 293,000	・市場現況調査等 3回 (645,492)
農業祭推進事業	足利市農業協同組合	補助金 380,000	・農産物共進会、展示即売会等の実施 (6,085,273)
まつだ湖わかさぎ卵放流事業	渡良瀬漁業協同組合	補助金 66,000	・ワカサギの増殖調査及び 外来魚の駆除 12回 (136,667)
産地育成奨励事業	足利市	13,176	・産地育成奨励賞副賞 他
クビアカツヤカミキリ被害拡大予防対策支援事業	被害農業者1者	補助金 72,000	・伐倒樹数 10本 (72,000)
計		877,176	財源内訳 県 36,000 一般 841,176

○ あしかが美人・花きブランディング事業

(円)

事業種目	事業主体	事業費等	事業内容 (総事業費)
生産者直接販売支援事業	足利市花卉園芸組合	補助金(一般) 148,000	・ポスター・リーフレット作成 ・PR・直接販売会 1回 (296,105)

7 名草ふるさと交流館管理運営等事業

(円)

事業主体	事業費等	事業内容 (総事業費)
足利・名草ふるさと自然塾運営協議会	交付金 431,525 委託料 3,925,000	・地域住民の啓発活動 ・体験プログラムの検討、実施 ・環境整備、施設整備等の検討、実施 (4,356,525)
足利市	4,385,314	・施設管理費及び外壁塗装工事費
計	8,741,839	財源内訳 使 179,860 国 2,178,262 財 29,613 諸 42,763 一般 6,311,341

8 地産地消等推進事業

(円)

事業種目	事業主体	事業費等	事業内容 (総事業費)
農業体験学習事業	足利市 (11校)	委託料 634,400	・小学生による田植え、稲刈りの実施 ・小学生による野菜栽培の実施
足利産アスパラガスの学びと市場見学	足利市	11,954	・参加者 20名
足利産いちごの学びと市場見学	足利市	14,180	・参加者 18名
さといも収穫体験	足利市	5,000	・参加者 51名
足利市地産地消推進事業学校給食費補助金	足利市学校給食会	補助金 298,000	・足利産農産物の活用の促進 (8,921,533)
あしかが農畜産物直売所スタンプラリー	農林業まつり実行委員会	交付金 93,047	・農畜産物直売所を回るスタンプラリーの実施 (93,047)
各推進協議会負担金	各推進協議会	負担金 200,000	・足利佐野めんめん街道 ・とちぎ渡良瀬いちご・フルーツ街道
計		1,256,581	財源内訳 県 313,840 一般 942,741

9 強い農業・担い手づくり総合支援事業

(円)

事業主体	補助金	財源内訳	事業内容 (総事業費)
認定農業者2者	5,695,000	県 5,695,000	・トラクタ ・ウイングハロー ・コンバイン (21,227,800)

10 産地パワーアップ事業

(円)

事業主体	補助金	財源内訳	事業内容 (総事業費)
産地パワーアップ計画参加農業4者	24,270,000	県 24,270,000	・パイプハウス資材 ・炭酸ガス発生装置一式 ・温風暖房設備一式等 (52,326,234)

11 使用済農業用生産資材適正処理推進事業

(円)

事業主体	補助金	財源内訳	事業内容 (総事業費)
足利市使用済農業生産資材適正処理推進協議会	108,000	一般 108,000	・使用済農業生産資材を適正に処理する団体への一部補助 (3,819,543)

12 新規就農塾開催事業

(円)

事業主体	補助金	財源内訳	事業内容
足利市新規就農支援協議会	100,000	一般 100,000	・就農希望者及び受入農業者の研修支援等を補助

13 農業次世代人材投資事業

(円)

事業主体	交付金	財源内訳	事業内容
認定新規就農者12者	13,883,574	県 13,883,574	・50歳未満で独立自営した新規就農者に対する資金の交付

14 新規就農者育成総合対策事業

(円)

事業種目	事業主体	財源内訳	事業内容
経営発展支援事業	認定新規就農者1者	県 3,624,000	・機械、施設等導入にかかる経費の一部補助
経営開始資金	認定新規就農者2者	県 3,000,000	・50歳未満で独立自営した新規就農者に対する資金の交付
計		6,624,000	財源内訳 県 6,624,000

1.5 畜産振興事業

(1) 自衛防疫維持強化事業費補助金

(円)

事業主体	補助金	財源内訳	事業内容 (総事業費)
足利市畜産振興協議会	17,220	一般 17,220	・各種疫病の検診検査及び予防注射の実施 牛 20 頭 (57,400)

(2) 畜産振興事業費補助金

(円)

事業種目	事業主体	補助金	事業内容 (総事業費)
県地区肥育牛団地整備事業	足利市県肥育牛生産組合	630,000	・県地区肥育牛団地施設の管理費 (787,560)
畜産環境改善対策事業	足利市畜産振興協議会	439,000	・市内畜産農家より堆肥を購入した野菜生産団体に補助 ・畜産公害の発生予防及び衛生対策のため必要な物品等の購入補助 (883,783)
計		1,069,000	財源内訳 一般 1,069,000

1.6 名草川江保地橋親水公園トイレ改修工事業 (新型コロナウイルス感染症対応事業費(感染症対策)) (円)

事業主体	事業費等	財源内訳	事業内容 (総事業費)
足利市	4,939,000	国 4,600,000 一般 339,000	・名草川江保地橋親水公園トイレ洋式化に伴う改修工事関係費用

1.7 認定農業者等燃油価格高騰対策支援金 (新型コロナウイルス感染症対応事業費(経済対策)) (円)

事業主体	事業費等	財源内訳	事業内容 (総事業費)
足利市	18,231,936	国 18,000,000 一般 231,936	・新型コロナウイルス感染症のまん延と、コロナ禍において燃油価格等の高騰により農業経営に影響を受けている地域農業の担い手に対して、その経費の一部を助成

第 5 節 農林整備課

1 土地改良事業

(1) 農道等補修材料支給事業

(円)

施 工 地	請 負 業 者 (委 託 業 者)	事 業 費	財 源 内 訳	事 業 内 容
市 内 2 9 か 所	(株)飯塚セメント工業所 外 5 社	2,325,213	一般 2,325,213	改 良 区 等 へ U 型 側 溝、砕石等支給
県 町 外	三栗谷用水土地改良区	869,000	一般 869,000	U 型 側 溝 再 利 用

(2) 集落基盤整備事業

(円)

地 区 名	事 業 主 体	負 担 金	財 源 内 訳	事 業 内 容
安 足 地 区	栃 木 県	5,427,500	一般 5,427,500	農 業 生 産 基 盤 整 備 農 村 生 活 環 境 整 備

(3) ほ場整備事業

(円)

地 区 名	事 業 主 体	請 負 業 者 (委 託 業 者)	負 担 金 等	事 業 内 容	完 成 年 月 日	
百 頭 ・ 県 地 区	栃 木 県		5,225,000	調 査 計 画 事 業	5.3.17	
			704,000	相 続 関 係 説 明 図 作 成		
	足 利 市	栃 木 県 土 地 改 良 事 業 団 体 連 合 会	374,000	換 地 ア ン ケ ー ト 調 査		
			三 栗 谷 用 水 土 地 改 良 区	484,000		営 農 構 想 検 討
				202,406		事 務 費
合 計			負担金計 5,225,000 委託料計 1,562,000 需用費計 202,406	財源内訳 県 1,099,700 一般 5,889,706		

(4)かんがい排水事業

ア 県単独事業「県単独農業農村整備事業補助金」

(円)

地区名	事業主体	施工地	請負業者 (委託業者)	補助金	事業内容 (総事業費)	完成 年月日
尾名川沿岸	足利市 わたらせ川左岸 土地改良区	奥戸町	(有)嶋田農機具店	840,000	さく井工 一式 (1,298,000)	5.3.22
茂木	三栗谷用水 土地改良区	野田町	(株)中家組 栃木県土地改良 事業団体連合会	4,500,000	水路工 延長115m 設計委託 一式 (4,876,300)	5.3.7
野田下			(株)トチナン 栃木県土地改良 事業団体連合会	10,000,000	機場工 一式 設計委託 一式 (10,005,600)	5.3.24
藤本	待矢場両堰 土地改良区	藤本町	荻原建設(株) 群馬県土地改良 事業団体連合会	3,926,000	水路工 延長112m 設計委託 一式 (5,610,000)	5.2.6
合計				補助金計 19,266,000	財源内訳 県 7,458,000 市債 10,300,000 一般 1,508,000	

イ 多面的機能支払交付金事業

①「多面的機能支払推進交付金」

(円)

事業主体	事業費	財源内訳	事業内容
足利市	94,218	県 94,000 一般 218	推進・指導(事務費)

②「多面的機能支払交付金」

(円)

事業主体	事業地	補助金	事業内容
百頭農業環境を良くする会	百頭町外	991,100	農地維持 田:3,061a 畑:364a
馬坂地区多面的活動組合	樺崎町	264,100	農地維持 田:849a 畑:47a
下日向地域農事組合	瑞穂野町外	1,067,000	農地維持 田:3,170a 畑:580a
つくばたんぼの会	県町外	7,290,200	農地維持 田:22,978a 畑:1,984a
三和自然環境を守る会	板倉町外	1,042,400	農地維持 田:3,248a 畑:340a
下渋垂農地をまもる会	下渋垂町	811,300	農地維持 田:2,663a 畑:62a
新宿水土里会	新宿町	938,395	農地維持、資源向上(長寿命化) 田:1,296a 畑:1a
耕地会	里矢場町外	493,900	農地維持 田:1,521a 畑:188a
合計		補助金計 12,898,395	財源内訳 県 9,673,795 一般 3,224,600

ウ 県営事業

①「基幹水利施設管理事業負担金」

(円)

地区名	事業主体	施工地	負担金	財源内訳	事業内容
渡良瀬川中央	群馬県	桐生市広沢町 (太田頭首工)	1,008,000	一般 1,008,000	維持管理

②「水利施設整備事業負担金」

(円)

地区名	事業主体	施工地	負担金	財源内訳	事業内容
三栗谷Ⅱ	栃木県	太田市市場町外	14,100,000	市債 11,300,000 一般 2,800,000	水路工延長 246.8m 設計委託 一式

エ 単独事業

(円)

地区名	事業主体	施工地	請負業者	補助金	事業内容 (総事業費)	完成年月日
八幡溜 (下)	八幡溜 水利組合	山下町	増山フレーム	126,000	水門整備工 一式 (324,500)	5.3.16
市場	三栗谷用水 土地改良区	太田市 市場町	(株)神寛	1,750,000	導水管空気弁補修工 一式 (2,503,820)	5.3.30
合計				補助金計 1,876,000	財源内訳 一般 1,876,000	

(5)農村地域防災減災事業

(円)

事業主体	事業地	請負業者 (委託業者)	事業費	財源内訳	事業内容	完成年月日
足利市	市内 (31か所)	栃木県 土地改良 事業団体 連合会	289,817,000 うち3年度からの繰越 163,292,000	県 289,817,000	劣化状況評価 地震・豪雨耐性評価 長寿命化計画策定	5.3.9

(6)農業用排水路浚渫維持整備事業補助金

(円)

事業主体	施工地	補助金	事業内容 (総事業費)	完成年月日
足利市わたらせ川 左岸土地改良区	大前町外	2,000,000	浚渫延長 28,030m 維持管理 4か所 (2,468,610)	5.3.13
三栗谷用水 土地改良区	福居町外	1,500,000	浚渫延長 8,270m 維持管理 7か所 (2,055,900)	5.3.31
合計		補助金計 3,500,000	財源内訳 一般 3,500,000	

(7)農地防災事業

(円)

工事名	事業主体	施工地	請負業者	事業費	事業内容	完成年月日
和田堰復旧工事	足利市	栗谷町	(株)真進建設	352,000	土のう積工 一式	4.8.22
細入堰水路工事	足利市	田島町	大吉建設(株)	147,400	土水路整形 一式	5.3.27
合計				事業費計 499,400	財源内訳 一般 499,400	

(8) 関係団体負担金

(円)

事業名	事業主体	施工地	負担金	事業内容
渡良瀬川中央地区 水管理施設管理負担金	渡良瀬川中央地区 水管理施設管理協議会	桐生市広沢町 (太田頭首工)	702,500	溢水・湛水防除 システム運営経費
合計			負担金計 702,500	財源内訳 一般 702,500

2 農業水利施設電力価格高騰対策支援事業

(1) 国庫補助事業「新型コロナウイルス感染症対応地方創生臨時交付金」

(円)

事業主体	補助金	事業内容 (総事業費)	完成年月日
足利市わたらせ川左岸土地改良区	117,000	農業用水利施設 20か所 (471,562)	5.2.24
三栗谷用水土地改良区	432,000	農業用水利施設 20か所 (1,900,819)	5.2.20
合計	補助金計 549,000	財源内訳 国 500,000 一般 49,000	

3 林道事業

(1)概況

(本・m)

区 分	令和3年度末現在	令和4年度中増減	令和4年度末現在
路 線 数	113		113
実 延 長	69,338		69,338

(2)単独事業

(円)

事 業 名	施 工 地	請 負 業 者 (委 託 業 者)	事 業 費	事 業 内 容	完 成 年 月 日
林道周辺の 環境美化事業外	月谷町外	みかも 森林組合	4,356,000	美化活動	4.11.30
林道入山線 法面補修工事	名草上町	大協建設(株)	6,100,000	法面補修一式 (5年度へ繰越)	
合 計			事業費計 10,456,000	財源内訳 市債 6,100,000 一般 4,356,000	

(3)県営事業

(円)

事 業 名	事 業 主 体	施 工 地	負 担 金	財 源 内 訳	事 業 内 容
県営林道事業 箇所別負担金	栃木県	松田町外	2,481,797 うち3年度からの繰越 2,481,797	繰越 2,481,797	維持管理

4 市有林

(1)概要

(ha・%)

区 分	総 面 積	人 工 林	天 然 林	無 立 木 地	人 工 林 率	
令和3年度末現在	158.95	57.08	100.63	1.24	35.9	
令和4年度中増減						
令和4年度末現在	158.95	57.08	100.63	1.24	35.9	
地 区 別 内 訳	名 草	31.75	20.82	10.93		65.6
	三 重	44.88	16.33	28.28	0.27	36.4
	山 前	40.86	3.22	37.64		7.9
	北 郷	37.23	16.71	19.62	0.90	44.9
	旧市・毛野	4.23		4.16	0.07	

5 林業振興センター解体撤去事業

(1)単独事業

(円)

事 業 名	施 工 地	請 負 業 者 (委 託 業 者)	事 業 費	財 源 内 訳	事 業 内 容	完 成 年 月 日
林業振興 センター 解体撤去工事	名草上町	藤光建設(株)	9,482,000	市債 9,400,000 一般 82,000	建物解体 撤去工事	5.3.15

6 松くい虫防除事業

(1) 国庫補助事業「造林事業補助金」

(円)

事業名	施工地	請負業者 (委託業者)	事業費	財源内訳	事業内容	完成 年月日
松くい虫防除 (衛生伐)	西宮町外	みかも 森林組合	875,600	県 739,350 一般 136,250	衛生伐 50m ³	5.1.27

(2) 単独事業

(円)

事業名	施工地	請負業者 (委託業者)	事業費	財源内訳	事業内容	完成 年月日
松くい虫防除 (樹幹注入)外	大前町	みかも 森林組合	460,768	一般 460,768	樹幹注入 14本	5.2.28

7 林業振興対策事業

(1) 県費補助事業「緊急捕獲活動推進事業費補助金外」

(円)

事業名	事業主体	事業費	財源内訳	事業内容
有害鳥獣対策事業	足利市	29,558,336	県 14,963,580 一般 14,594,756	有害鳥獣捕獲報奨金 有害鳥獣捕獲業務委託 2団体 捕獲作業等支援業務委託等

(2) 県費補助事業「とちぎの元気な森づくり市町村交付金」

(円)

事業名	事業主体	施工地	事業費	財源内訳	事業内容
里山林維持管理事業	各管理団体	小俣町外	6,130,000	県 6,130,000	維持管理 116.2ha

(3) 単独事業「里山林整備事業」

(円)

事業名	事業主体	施工地	事業費	財源内訳	事業内容
森林環境学習事業	足利市	市内各所	980,454	繰入 916,066 一般 64,388	保育所環境学習会等 26回

(4) 単独事業

(円)

事業名	請負業者 (委託業者)	事業費	財源内訳	事業内容
林業振興事業	みかも森林組合外	2,405,087	繰入 371,800 一般 2,033,287	森林管理巡視業務 森林クラウド保守等

8 林道維持管理事業

(1) 単独事業

(円)

事業名	請負業者 (委託業者)	事業費	財源内訳	事業内容
維持管理事業	(株)瑞翔外	1,960,720	一般 1,960,720	林道弁天沢線道路補修工事 林道賠償責任保険料等

9 ナラ枯れ被害対策事業

(1) 県費補助事業「令和4年度ナラ枯れ緊急対策事業費補助金」

(円)

事業名	事業主体	事業費	財源内訳	事業内容
足利市ナラ枯れ緊急被害防除事業	足利市	5,775,000	県 2,317,500 繰入 3,457,500	立木くん蒸作業 伐倒くん蒸作業

10 造林事業

(1) 単独事業

(円)

事業名	施工地	請負業者 (委託業者)	事業費	事業内容	完成 年月日
市有林維持管理事業	大前町	みかも 森林組合	1,650,000	下刈面積 16.00ha	4.10.31
森林保険	山前郷 北郷		287,072	森林面積 30.81ha	
市有林野所在 森林組合負担金	市有林		159,000	市有林面積 158.95ha	
合計			2,096,072	財源内訳 繰入 1,650,000 一般 446,072	

11 農村地域総合振興対策事業

(1) 国庫補助事業「鳥獣被害防止対策事業費補助金」

(円)

事業名	事業主体	補助金	財源内訳	事業内容 (総事業費)
鳥獣被害防止 総合対策事業	足利市鳥獣被害防止 対策連絡協議会	1,266,000	一般 1,266,000	各種会議 1回 捕獲用わな 5基 侵入防止柵 4,600m (5,811,500)

(2) 単独事業

(円)

事業名	事業費	財源内訳	事業内容
有害鳥獣対策支援事業	174,000	一般 174,000	侵入防止柵等の設置補助 6か所

12 森林管理整備事業

(1) 単独事業

(円)

事業名	請負業者 (委託業者)	事業費	財源内訳	事業内容
森林管理整備事業	晃洋設計測量(株)外	3,295,160	繰入 3,295,160	森林経営管理制度に基づく 森林所有者意向調査外

13 林道サイクルツーリズム推進事業

(1) 国庫補助事業「新型コロナウイルス感染症対応地方創生臨時交付金」

(円)

事業名	請負業者	事業費	財源内訳	事業内容
林道サイクルツーリズム 推進事業	岩澤建設(株)	9,262,000	国 9,100,000 一般 162,000	注意喚起標識設置工事 枯死木等伐採業務外

第6章 都市建設部

第1節 都市計画課

1 都市計画法等による届出受付 (件)

区 分	件 数	摘 要
地区計画区域内行為	8	都市計画法第58条の2
景観計画区域内行為	35	景観法第16条
土地に関する権利移転	49	国土利用計画法第23条
都市計画施設等の区域内における土地の有償譲渡等	28	公有地の拡大の推進に関する法律第4条
保全地区外における再生可能エネルギー発電設備設置行為	49	足利市自然環境、景観等と再生可能エネルギー発電設備設置事業との調和に関する条例第11条
立地適正化計画に基づく誘導区域外における建築行為等	17	都市再生特別措置法第81条、第108条及び第108条の2

2 都市計画法等による許可申請 (件)

区 分	件 数	摘 要
開 発 行 為	60	都市計画法第29条
建 築 行 為	19	都市計画法第43条
都市計画施設等区域内の建築行為	19	都市計画法第53条
風致地区内の建築行為等	12	都市計画法第58条、足利市風致地区条例第3条
屋外広告物の設置行為等	185	栃木県屋外広告物条例第5条等
保全地区内における再生可能エネルギー発電設備設置行為	1	足利市自然環境、景観等と再生可能エネルギー発電設備設置事業との調和に関する条例第16条

3 特色あるまちづくり

(1) 建築・景観賞 (件)

部 門	令和3年度末(累計)		令和4年度 (第38回)		令和4年度末(累計)	
	応募件数	受賞件数	応募件数	受賞件数	応募件数	受賞件数
建築文化部門 (奨励賞含む)	59	22	4	2	63	24
まちなみ景観部門 (奨励賞含む)	21	9			21	9

部 門	応募件数	受賞件数	応募件数	受賞件数	応募件数	受賞件数
まちづくり部門 (奨励賞含む)	8	6			8	6
まちなみづくり部門 (奨励賞含む)	5	3	2	3	7	6
小 計	93	40			93	40
建築文化賞 (奨励賞含む)	304	76			304	76
合 計	397	116	6	5	403	121

※第38回・R4年については審査の結果、建築文化部門の2件をまちなみづくり部門に変更しました。

(2) 歴史的まちなみ修景補助

(件・円)

令和3年度末(累計)		令和4年度		令和4年度末(累計)	
件数	補助金	件数	補助金	件数	補助金
54	58,745,900	0	0	54	58,745,900

4 (仮称)足利スマートIC関連事業

(円)

工事名等	請負業者 (委託業者)	事業費	事業内容	完成 年月日
(仮称)足利スマートIC 実施計画書等作成 業務委託	(株)シー・アイ ・エス	27,269,000 うち令和3年度からの繰越 27,269,000	(仮称)足利スマー トIC実施計画書等作 成業務	4.8.31
(仮称)足利スマートIC 整備に伴う測量業務委託	晃洋設計測量 (株)	5,214,000 うち令和3年度からの繰越 5,214,000	(仮称)足利スマー トIC整備に伴う測量 業務	4.5.16
(仮称)足利スマートIC 整備に伴う地質調査 業務委託	パスキン工業 (株)	4,807,000 うち令和3年度からの繰越 4,807,000	(仮称)足利スマー トIC整備に伴う地質 調査業務	4.5.18
(仮称)足利スマートIC 整備に伴う公図公簿調査 業務委託	晃洋設計測量 (株)	1,760,000 うち令和3年度からの繰越 1,760,000	(仮称)足利スマー トIC整備に伴う公図 公簿調査業務	4.5.30
(仮称)足利スマートIC 建設事業の施行に関する 令和4年度契約	東日本高速道 路(株)	一般 462,352	(仮称)足利スマー トIC建設事業の施行に 関する令和4年度契約	5.3.31

5 都市景観形成事業

(円)

工事名等	請負業者 (委託業者)	事業費	事業内容	完成 年月日
足利市景観重点地区建物 用途現況調査業務委託	日本都市技術 (株)	一般 3,234,000	足利市景観重点地区 建物用途現況調査業務	5.3.23

6 東部地区開発関連事業

(円)

工事名等	請負業者 (委託業者)	事業費	事業内容	完成 年月日
東部地区浸水 解析業務委託	(株)NJS 宇都宮出張所	財源内訳 国 5,261,000 一般 10,524,000 15,785,000	東部地区浸水解析業務	5.3.10

7 宅地耐震化推進事業

(円)

工事名等	請負業者 (委託業者)	事業費	事業内容	完成 年月日
大規模盛土造成地 変動予測調査業務委託	国際航業(株) 宇都宮営業所	財源内訳 国 9,000,000 一般 9,788,000 18,788,000	大規模盛土造成地にお ける変動予測調査業務	5.3.10

8 サイクルツーリズム推進事業

名称	開催日	メイン会場	コース名	参加人数
Vélo. Ashikaga サイクルフェスタ	4.11.27	エコアール グリーンプラザ	北部中山間コース	50名
			渡良瀬サイクリングコース	42名

9 関係(附属)機関又は関係団体

(人・回・円)

名称	代表者	構成員 又は委員	開催数	主な事業	交付金 又は 助成金
足利市都市計画審議会	会長 室 恵子	14	2	都市計画に関する必要事項の 調査・審議	
足利市景観委員会	会長 増山 正明	13	1	景観に関する必要事項の 調査・審議	
足利市再生可能エネルギー 発電設備設置審議会	会長 室 恵子	7	1	再生可能エネルギー発電設備の 設置に関する調査・審議	
歴史的地区環境整備 街路事業推進協議会	栃木県 県土整備部長 坂井 康一	4県27市町	1	歴史的まちなみ整備に関する 調査	15,000
栃木県開発許可 事務連絡協議会	日光市 建設部長 北山 誠司	11市	5	開発許可事務に関する研修会	100,000

第 2 節 建築指導課

1 確認申請 (件)

区 分	建 築 物	建 築 設 備	工 作 物	計 画 通 知	計
足 利 市	188	2	3	5	198
指定確認検査機関	400	2	10		412

2 建築許可・認定等 (件)

許 可 申 請	認 定 申 請	仮 使 用 認 定 申 請	道 路 位 置 指 定 等 申 請
5	2	2	1

3 建築物耐震改修促進事業 (件・円)

区 分	件 数	補 助 金 額
耐 震 診 断	2	125,000
耐 震 改 修		
耐 震 建 替	2	2,000,000

4 長期優良住宅・低炭素建築物・建築物省エネルギー法・建設リサイクル法の認定申請等 (件)

長期優良住宅 認定申請	低炭素建築物 認定申請	建 築 物 省 エ ネ ル ギ ー 法			建 設 リ サ イ ク ル 法 届 出	
		適 合 性 判 定 申 請	届 出	向 上 計 画 認 定 申 請	民 間	公 共
82	23	13	10	7	302	51

5 空き家対策推進事業 (件・円)

事 業 名	件 数	事 業 費
足利市特定空家等解体費補助	28	13,799,000
足利市空き家バンク改修費補助	1	500,000

6 関係(附属)機関 (人・回)

名 称	代 表 者	構 成 員 又は委員	開 催 回 数	主 な 事 業
足利市建築審査会	会長 室 恵子	5	1	建築許可に係る審議
足利市空家等対策協議会	会長 増山 正明	5	3	特定空家等の認定に係る協議

第 3 節 市街地整備課

1 大日西土地区画整理事業

(1) 進捗状況

(m・戸)

区 分	全 体 計 画	令 和 3 年 度 末	令 和 4 年 度 中 増 減	令 和 4 年 度 末
都市計画道路	366			
区画道路	1,832			
特殊道路	60			
家屋移転	148			

(2) 土地区画整理事業

ア 国庫補助事業「都市再生区画整理交付金」

(円)

工 事 名 等	施 工 地	請 負 業 者 (委 託 業 者)	事 業 費	事 業 内 容	完 成 年 月 日
暫定換地割込 作成業務委託	家富町外	(株)都市計画 センター	8,000,000 うち3年度からの繰越 8,000,000	暫定換地設計一式 財源内訳 国 4,000,000 市債 4,000,000	4. 3. 13

イ 単独事業

(円)

工 事 名 等	施 工 地	請 負 業 者 (委 託 業 者)	事 業 費	事 業 内 容	完 成 年 月 日
アスベスト含有 調査業務委託	家 富 町	(株)環境生物 化学研究所	786,500	アスベスト含有調査一式	5. 1. 31
暫定換地割込 作成業務委託	家富町外	(株)都市計画 センター	470,000 うち3年度からの繰越 470,000	暫定換地設計一式 国庫補助事業との併合	4. 3. 13
家屋等除却 補償費	家 富 町		9,720,900 うち3年度からの繰越 5,220,900	家屋除却 3件	
用地取得	家 富 町		14,501,402 うち3年度からの繰越 2,198,408	用地取得 350.99 m ²	
事務費			206,669		
合 計			計 25,685,471 うち3年度からの繰越 7,889,308	財源内訳 使 551,640 県 109,000 繰越 7,889,308 一般 17,135,523	

ウ 総計

(円)

総 計	事業費計 33,685,471 うち3年度からの繰越 15,889,308	財源内訳	
		使	551,640
		国	4,000,000
		県	109,000
		繰越	7,889,308
		市債	4,000,000
		一般	17,135,523

(3) 土地区画整理法第76条建築行為の許可件数 0件

2 中央土地区画整理事業

(1) 進捗状況

(m・戸)

区 分	全 体 計 画	令 和 3 年 度 末	令 和 4 年 度 中 増 減	令 和 4 年 度 末
都市計画道路	182.4			
区画道路	646.3			
特殊道路	45.5			
家屋移転	65			

(2) 土地区画整理事業

ア 単独事業

(円)

工 事 名 等	施 工 地	請 負 業 者 (委 託 業 者)	事 業 費	事 業 内 容	完 成 年 月 日
家屋等除却 補償費	通二丁目		13,200,000	家屋除却 1件	
事務費			155,843		
合 計			計 13,355,843 うち3年度からの繰越 13,200,000	財源内訳 繰越 13,200,000 一般 155,843	

イ 単独事業 (活性化広場)

(円)

工 事 名 等	施 工 地	請 負 業 者 (委 託 業 者)	事 業 費	事 業 内 容	完 成 年 月 日
土地認定料	通二丁目	(有)館内綜合 事 務 所	177,100	不動産鑑定評価一式	
土地評価調書 作成委託	通二丁目	(株)柴崎不動産 鑑 定 事 務 所	220,000	土地評価調書作成 1件	

工事名等	施工地	請負業者 (委託業者)	事業費	事業内容	完成 年月日
家屋等除却 補償費	通二丁目		62,700,000	家屋除却 1件	
合計			計 63,097,100	財源内訳 使 988,550 県 50,000 一般 62,058,550	

ウ 総計 (円)

総計	事業費計 76,452,943 うち3年度からの繰越 13,200,000	財源内訳 使 988,500 県 50,000 繰越 13,200,000 一般 62,214,443	
----	------------------------------------------------	-----------------------------------------------------------------	--

(3) 土地区画整理法第76条建築行為の許可件数 1件

3 再開発住宅管理

(1) 管理戸数 中層耐火 3階 11戸 (平成5年度建設)

(2) 住宅使用料徴収状況 (円・%)

区分	調定額	収入済額	不納欠損額	収入未済額	徴収率
現年度	(12) 408,000	(12) 408,000			100.0

(3) 住宅駐車場使用料徴収状況 (円・%)

区分	調定額	収入済額	不納欠損額	収入未済額	徴収率
現年度	(12) 66,000	(12) 66,000			100.0

(注) () 内は件数

4 都市公園設置状況 (ha)

種別	令和3年度末		令和4年度中増減		令和4年度末	
	箇所	面積	箇所	面積	箇所	面積
総合公園	2	19.42			2	19.42
運動公園	2	23.51			2	23.51
地区公園	4	21.34			4	21.34
近隣公園	18	21.02			18	21.02
街区公園	82	15.59			82	15.59
都市緑地	19	85.09			19	85.09
計	127	185.97			127	185.97

5 公園施設整備事業

(1) 国庫補助事業「社会資本整備総合交付金」

(円)

工 事 名	施 工 地	請 負 業 者 (委託業者)	事 業 費	事 業 内 容	完 成 年 月 日
足利市公園施設 長寿命化計画変更 業 務 委 託	市 内 各 所	㈱パスコ栃木支店	15,257,000	予備調査 一式 健全度調査 一式 長寿命化計画 一式	5. 3. 15
猿 田 公 園 外 遊 具 更 新 工 事	猿 田 町 外	㈱ 瑞 翔	9,526,000 うち3年度からの繰越 9,526,000	小型遊具 3基 複合遊具 1基 滑り台(中型) 1基	4. 8. 4
榑崎工業団地児童公園外 遊 具 更 新 工 事	榑 崎 町 外	大 吉 建 設 ㈱	5,610,000 うち3年度からの繰越 5,610,000	ブランコ(小型4連) 1基 ラダー 1基 小型遊具 1基	4. 8. 29
伊勢児童公園外 遊 具 更 新 工 事	伊勢町二丁目・錦町	豊 島 建 設 ㈱	8,173,000 うち3年度からの繰越 8,173,000	ブランコ(小型4連) 1基 ラダー 1基 ウォールクライマー 1基 健康器具 1基	4. 11. 10
小 俣 公 園 外 遊 具 更 新 工 事	小俣南町・緑町一丁目	増 田 造 園 ㈱	2,800,000 うち3年度からの繰越 2,800,000	ブランコ(小型4連) 1基 ブランコマット 1基 ラダー 1基 ウォールクライマー 1基	4. 11. 9
足 利 公 園 遊 具 撤 去 工 事	緑 町 一 丁 目	増 淵 建 設 ㈱	1,298,000	ターザンロープ撤去 1基 ローラー滑り台撤去 1基	5. 1. 25
合 計			計 42,664,000 うち3年度からの繰越 26,109,000	財源内訳 国 20,400,000 繰越 1,709,000 市債 11,500,000 一般 9,055,000	

(2) 単独事業

(円)

工 事 名	施 工 地	請 負 業 者 (委託業者)	事 業 費	事 業 内 容	完 成 年 月 日
都市公園遊具等 点 検 業 務 委 託	緑町一丁目外	(有)東洋スポーツ	1,760,000	遊具点検 105公園	5. 2. 3
織姫公園レストラン棟 変電設備変圧器更新業務委託	巴 町	㈱協立電気工業所	2,838,000	トランス処分 一式 コンデンサー処分 一式 トランス1φ3W 50kVA 1台 トランス3φ3W 150kVA 1台	4. 10. 6

工 事 名	施 工 地	請 負 業 者 (委託業者)	事 業 費	事 業 内 容	完 成 年 月 日
葉鹿一丁目北児童公園 フェンス更新工事	葉鹿町一丁目	(株) 吉 建	1,298,000	フェンス (H900) L=84.0m	4. 7. 22
八幡公園フェンス 更 新 工 事	八 幡 町	(株)植木工務店	1,265,000	フェンス (H900) L=87.7m	4. 10. 13
赤松台公園 防球ネット更新工事	赤松台二丁目	マルユウ建設(株)	2,904,000	防球ネット(H=7.5m) L=50.0m	4. 12. 21
福 富 公 園 出入口改修工事	福 富 新 町	丸山建設工業(株)	2,750,000	プレキャストボックス(B1200-H700) L=5.0m 表層(エコスラグ入り再生密粒 As, t=5cm) A=46㎡	5. 3. 27
足 利 公 園 園 路 改 修 工 事	緑 町 一 丁 目	共栄建設工業(株)	1,298,000	表層(エコスラグ入り再生密粒 As, t=5cm) A=187.0㎡	5. 2. 27
中橋緑地北多目的広場 トイレ更新工事	永 楽 町	(株) 西 城	927,300	簡易水洗トイレ(洋式) 2基	4. 5. 9
わたらせビーチ 循環浄化装置更新工事	岩 井 町	(株)環境保全センター	1,298,000	原水送水ポンプ更新 (水中ポンプ(11kW)) 1台	4. 6. 22
五十部公園 ソーラー照明蓄電池更新工事	五 十 部 町	(株)半田工電社	1,078,000	蓄電池撤去・更新 一式	5. 3. 29
渡良瀬河川公園 高圧引込ケーブル 及びパス更新工事	岩 井 町	小林電設(株)	1,276,000	高圧ケーブル (6kv CVT 38mm ² (EE)) 24.0m 高圧気中負荷開閉器 (VT, LA 内蔵 300A) 1台	5. 3. 28
わたらせビーチ 配管補修工事	岩 井 町	(株) 西 城	726,000	井水配管(φ250)漏水補修 一式	4. 8. 10
浅間山緑地 法面補修工事外4件			3,151,500		
合 計			計 22,569,800	財源内訳 市債 14,600,000 諸 264,693 一般 7,705,107	

(3) 総計

(円)

総 計	事業費計 65,233,800	財源内訳 国 20,400,000 繰越 1,709,000 諸 264,693 市債 26,100,000 一般 16,760,107	
-----	--------------------	-------------------------------------------------------------------------------------	--

6 公園緑地等維持経費

(1) 単独事業

(円)

工 事 名	施 工 地	請 負 業 者 (委託業者)	事 業 費	事 業 内 容	完 成 年 月 日
足利市緑地・開発公園等 管 理 業 務 委 託	本城三丁目外	(公財)みどりと文化・スポーツ財団	38,500,000	各施設の維持管理一式	5. 3. 31
街路植樹帯等除草 業 務 委 託	有 楽 町 外	井草花木(株)	8,426,000	街路植樹帯等除草 30,083 m ²	4. 11. 8
街路樹(低木)刈込 業 務 委 託	有 楽 町 外	(株)スマイル環境計画	6,336,000	低木刈込 21,903 m ²	4. 9. 2
街路樹(高木) 剪 定 業 務 委 託	有 楽 町 外	(株)五月女造園	16,500,000	高木剪定 1,517 本	5. 3. 13
西 溪 園 (梅 園) 管 理 業 務 委 託	西 宮 町	(株)増田造園	847,000	管理業務一式	5. 3. 28
迫間寺岡通り外 高木剪定業務委託	駒 場 町 外	(株)野鶴園	2,475,000	高木剪定 206 本	4. 9. 5
あがた駅南産業団地緑地 包括的管理業務委託	県 町	特定非営利活動法人あがた農楽園	1,870,000	定期清掃及び点検	5. 3. 31
田中中央公園 健康遊具修繕外12件			2,203,328		
事 務 費			2,446,114		
合 計			計 79,603,442	財源内訳 使 4,111,507 財 6,185,736 一般 69,306,199	

7 公園街路灯エコ事業

(1) 単独事業

(円)

工 事 名	施 工 地	請 負 業 者 (委託業者)	事 業 費	事 業 内 容	完 成 年 月 日
足利市道路照明 灯等LED化ESCO 事業業務委託 (公園照明灯)	市 内 各 所	足利省エネ 合同会社	6,989,037 財源内訳 一般 6,989,037	公園照明施設の LED化工事及び 維持管理一式	4. 4. 1 ～ 5. 3. 31

8 指定管理施設

(1) 指定管理の状況

(円)

区分	施設名	指定管理者	指定管理料	事業内容
指名施設	足利市都市公園 (総合公園及び街区公園)	(公財)足利市みどりと 文化・スポーツ財団	152,202,000	総合公園等 83 か所の 適切な維持管理及び運営
公募施設	足利市都市公園 (地区公園、近隣公園 及び都市緑地)	(公財)足利市みどりと 文化・スポーツ財団	49,437,000	地区公園等 37 か所の 適切な維持管理及び運営
	足利市都市公園 (織姫公園及び大日苑)	足利グリーン サービス(株)	26,575,000	織姫公園及び大日苑の 適切な維持管理及び運営
	足利渡良瀬ゴルフ場	足利グリーン サービス(株)	1,799,000	快適な施設利用の促進と 適切な維持管理及び運営
	足利市松田川ダム ふれあい広場	㈱R. project	7,000,000	快適な施設利用の促進と 適切な維持管理及び運営
合計		計 237,013,000		

(2) 利用状況

(日・人・%)

区分	利用実日数			利用者数		
	令和3年度	令和4年度	前年度対比	令和3年度	令和4年度	前年度対比
運動公園 (15か所)※	3,924	3,833	97.7	140,683	147,353	104.7
足利市松田川 ダムふれあい広場	80	278	347.5	4,458	12,176	273.1
ゴルフ場	353	359	101.7	21,606	21,374	98.9
ゴルフ練習場	335	349	104.2	16,718	15,393	92.1
合計				183,465	196,296	107.0

※朝倉福富緑地は市民スポーツ課に移管したため、令和4年度から15か所

9 受託工事

(件・円)

区分	契約件数	契約金額	工事名
公共施設整備課	3	20,133,300	助戸新山公園整備工事外2件
市民スポーツ課	4	89,375,000	渡良瀬運動場改修工事外3件

10 関係(附属)機関又は関係団体

(人・回・円)

名 称	代 表 者	構成員又は委員	開 催 数	主 な 事 業	交付金又は助成金
大 日 西 土地区画整理審議会		10		換地計画の審議	
中 央 土地区画整理審議会		9		換地計画の審議	
大 日 西 土地区画整理事業評価員		3		土地・権利・建築物の 評 価	
中 央 土地区画整理事業評価員		3		土地・権利・建築物の 評 価	
大 日 様 西 地 区 まちづくり促進協議会	北川 公朗	20	2	環境整備に関する 調 査 研 究	3,254
中央地区まちづくり会議	大竹 均	11	1	環境整備に関する 調 査 研 究	5,896
(公財)足利市みどりと 文化・スポーツ財団	理事長 坂上 隆	理事長 1 常務理事 1 理 事 6 監 事 2 評議員 7 職 員 98	5 (理事会)	公園緑地関係 (1) 緑化の推進及び緑の 保全に関する事業 (2) 緑の普及及び啓発 に関する事業 (3) 公園緑地及び街路樹等 の維持管理 (4) 市有施設内樹木等の 維持管理 (5) 市の木、市の花等植樹 (6) 中橋緑地多目的広場 の管理運営 (7) 松田川ダムふれあい 広場の管理運営 (8) 足利渡良瀬ウォーター パークの管理運営	

第 4 節 山辺西部土地区画整理事務所

1 山辺西部第一土地区画整理事業

(1) 進捗状況

(m・戸)

区 分	全 体 計 画	令 和 3 年 度 末	令 和 4 年 度 中 増 減	令 和 4 年 度 末
都市計画道路	3,093.2	3,002.7	90.5	3,093.2
区画道路	7,769.9	7,625.7		7,625.7
特殊道路	409.1	346.6		346.6
家屋移転	373	367	4	371

(2) 土地区画整理事業

ア 国庫補助事業「社会資本整備総合交付金」

(円・m・ha)

工 事 名 等	施 工 地	請負業者 (委託業者)	事 業 費	事 業 内 容	完 成 年月日
都市計画道路 3・4・120号 野州山辺駅北線 築造工事	八幡町	株植木工務店	4,394,000 うち3年度からの繰越 4,394,000	延長 48.6 幅員 6.0~16.0 (完成延長 48.6)	4. 5.20
都市計画道路 8・6・102号 山辺西部1号線 築造工事	借宿町	マクタ建設株	5,530,000 うち3年度からの繰越 5,530,000	延長 41.9 幅員 8.0 (完成延長 41.9)	4. 9.14
出来形確認測量 業務委託	八幡町 借宿町	晃洋設計測量株	23,206,000 うち3年度からの繰越 23,206,000	面積 26.4 出来形確認測量一式	5. 3.10
合 計			計 33,130,000 うち3年度からの繰越 33,130,000	財源内訳 国 16,565,000 繰越 1,765,000 市債 14,800,000	

イ 国庫補助事業「都市再生区画整理交付金」

(円・m)

工事名等	施工地	請負業者 (委託業者)	事業費	事業内容	完成 年月日
区画道路 51号線外築造工事	八幡町	㈱金子建設	2,400,000	延長 53.5 幅員 6.0 (完成延長 0)	
家屋等移転補償費	八幡町 借宿町		42,233,200 うち3年度からの繰越 16,600,000	補償 3件	
合計			計 44,633,200 うち3年度からの繰越 16,600,000	財源内訳 国 22,316,600 繰越 900,000 諸 1,416,600 市債 20,000,000	

ウ 単独事業(県補助金含む)

(円・m)

工事名等	施工地	請負業者 (委託業者)	事業費	事業内容	完成 年月日
建築物等調査 業務委託外4件	八幡町 借宿町 中川町		28,153,000 うち3年度からの繰越 25,249,000		
47街区整地等 工事外6件	八幡町 借宿町		5,514,000 うち3年度からの繰越 1,089,000		
都市ガス布設 工事負担金	八幡町	足利ガス㈱	1,441,000	ガス管撤去 56.0	
家屋移転等補償費			21,478,300	家屋移転1件外	
報酬			96,000	審議会委員外報酬	
事務費			36,313,540		
合計			計 92,995,840 うち3年度からの繰越 26,338,000	財源内訳 県 79,000 繰越 5,438,000 諸 30,169,300 市債 20,900,000 一般 36,409,540	

エ 総計

(円)

総計	事業費計 170,759,040 うち3年度からの繰越 76,068,000	財源内訳	
		国	38,881,600
		県	79,000
		繰越	8,103,000
		諸	31,585,900
		市債	55,700,000
		一般	36,409,540

(3) 土地区画整理法第76条建築行為の許可件数 18件

2 山辺西部第二土地区画整理事業

(1) 進捗状況

(m・戸)

区分	全体計画	令和3年度末	令和4年度中増減	令和4年度末
都市計画道路	3,328.0			
区画道路	9,526.0	482.2	45.8	528.0
特殊道路	507.0			
家屋移転	760	101	6	107

(2) 土地区画整理事業

ア 国庫補助事業「社会資本整備総合交付金」

(円)

工事名等	施工地	請負業者 (委託業者)	事業費	事業内容	完成 年月日
建築物等調査 業務委託	借宿町	株式会社ホカゾノ設計	5,896,000	家屋調査 1件	4.12.16
家屋等移転補償費	借宿町		27,600,000 うち3年度からの繰越 27,600,000	家屋移転 2件	
合計			計 33,496,000 うち3年度からの繰越 27,600,000	財源内訳 国 16,748,000 繰越 1,400,000 市債 15,000,000 一般 348,000	

イ 国庫補助事業「都市再生区画整理交付金」

(円・m)

工事名等	施工地	請負業者 (委託業者)	事業費	事業内容	完成 年月日
建築物等調査 業務委託	借宿町	㈱ホカゾノ設計	1,573,000	家屋調査 1件	5. 1.20
区画道路 68号線外築造工事	借宿町	三興工業(株)	5,290,000 うち3年度からの繰越 5,290,000	延長 45.8 幅員 6.0 (完成延長 45.8)	4. 5.20
家屋等移転補償費	借宿町		70,647,700 うち3年度からの繰越 11,250,000	家屋移転 3件	
合計			計 77,510,700 うち3年度からの繰越 16,540,000	財源内訳 国 25,836,566 繰越 1,227,000 市債 46,300,000 一般 4,147,134	

ウ 公共用地先行取得事業

(円)

工事名等	施工地	請負業者 (委託業者)	事業費	事業内容	完成 年月日
建築物等調査 業務委託外	八幡町 借宿町		2,343,000	家屋調査 3件 用地測量 2件外	
用地取得	八幡町 借宿町		123,548,073	面積 4322.57 m ²	
家屋等解体補償費	八幡町 借宿町		17,076,400	解体補償 5件	
合計			計 142,967,473	財源内訳 諸 15,225,533 一般 127,741,940	

エ 単独事業（県補助金含む）

（円・m）

工事名等	施工地	請負業者 (委託業者)	事業費	事業内容	完成 年月日
建築物等調査 業務委託外 5 件	八幡町 借宿町		7,443,200		
区画道路 71 号線 舗装工事外 6 件	八幡町 借宿町		7,194,000 うち 3 年度からの繰越 968,000		
水道工事負担金	八幡町	足利市 上下水道部	5,522,000	配水管布設 40.2 給水管取出 4 か所	
都市ガス布設 工事負担金	八幡町	足利ガス(株)	3,157,000	ガス管布設 61.0 ガス管撤去 59.0	
家屋移転等補償費	八幡町 借宿町		5,924,136 うち 3 年度からの繰越 2,600,000	家屋移転 1 件外	
報酬			120,000	審議会委員報酬	
事務費			22,540,626		
合計			計 51,900,962 うち 3 年度からの繰越 3,568,000	財源内訳 使 431,730 県 333,000 繰越 3,568,000 一般 47,568,232	

オ 総計

（円）

総計	事業費計 305,875,135 うち 3 年度からの繰越 47,708,000	財源内訳 使 431,730 国 42,584,566 県 333,000 繰越 6,195,000 諸 15,225,533 市債 61,300,000 一般 179,805,306
----	---------------------------------------------------	-------------------------------------------------------------------------------------------------------------------

(3) 土地区画整理法第 76 条建築行為の許可件数 1 件

3 関係（附属）機関又は関係団体

(人・回・円)

名 称	代 表 者	構成員 又は委員	開催数	主 な 事 業	交付金又は助成金
山辺西部第一土地区画整理審議会	倉 林 維 道	10	1	換地計画の審議	
山辺西部第一土地区画整理事業評価員		5	2	土地・権利・建築物の評価	
山辺西部第一土地区画整理事業促進協議会	村 山 好 弘	10	1	環境整備に関する調査研究	4,000
山辺西部第二土地区画整理審議会	倉 林 維 道	9	2	換地計画の審議	
山辺西部第二土地区画整理事業評価員		5	0	土地・権利・建築物の評価	
山辺西部第二土地区画整理事業促進協議会	稲 垣 柳 一 郎	15	1	環境整備に関する調査研究	6,000

第5節 道路河川整備課

1 道 路

(1) 道路橋りょう事業

ア 道路新設改良事業

(7) 国庫補助事業「防災・安全交付金」

(円・m)

工 事 名 (路 線 名)	施 工 地 (位 置)	請 負 業 者 (委 託 業 者)	事 業 費	事 業 内 容	完 成 年 月 日
権 崎 田 沼 通 り	権 崎 町	ヤマザキ建興(株)	13,604,000 うち3年度からの繰越 10,604,000	延長 274.7 幅員 10.5	5. 1. 26
江 川 利 保 通 り	利 保 町	共栄建設工業(株) 外 1 社	90,549,716 うち3年度からの繰越 90,549,716	延長 112.1 幅員 16.0 補償 1件	5. 3. 20
合 計			計 104,153,716 うち3年度からの繰越 101,153,716	財源内訳 国 56,604,200 繰越 1,349,516 市債 46,000,000 一般 200,000	

(i) 国庫補助事業「交通安全対策補助事業費」

(円・m・㎡)

工 事 名 (路 線 名)	施 工 地 (位 置)	請 負 業 者 (委 託 業 者)	事 業 費	事 業 内 容	完 成 年 月 日
江 川 利 保 通 り	利 保 町	ヤマザキ建興(株)	17,424,206	延長 28.6 幅員 16.0 用地 4.89 (5年度へ繰越し)	
合 計			計 17,424,206	財源内訳 国 9,583,313 市債 7,000,000 一般 840,893	

(v) 単独事業

(円・m・㎡)

工 事 名 (路 線 名)	施 工 地 (位 置)	請 負 業 者 (委 託 業 者)	事 業 費	事 業 内 容	完 成 年 月 日
小 俣 町 2 6 7 号 線	小 俣 町	増 田 建 設 (株)	5,836,000 うち3年度からの繰越 5,836,000	延長 84.9 幅員 6.0	4. 6. 9

工 事 名 (路 線 名)	施 工 地 (位 置)	請 負 業 者 (委 託 業 者)	事 業 費	事 業 内 容	完 成 年 月 日
堤 谷 通 り	樺 崎 町	(株) 瑞 翔	9,141,000 うち3年度からの繰越 5,741,000	延長 42.9 幅員 6.0~6.7	
荒金町9号線外	荒 金 町	金 子 建 設 (株)	12,091,581 うち3年度からの繰越 6,503,581	延長 153.5 幅員 4.0 補償 3件	5. 2. 20
末広町2号線	末 広 町	共栄建設工業(株)	9,200,000 うち3年度からの繰越 6,000,000	延長 45.7 幅員 6.7	
羽刈町59号線	羽 刈 町	三 興 工 業 (株)	5,188,474	延長 90.3 幅員 4.1~6.7 補償 2件 (5年度へ繰越し)	
多田木町12号線	多 田 木 町	豊 島 建 設 (株)	5,071,000	延長 57.7	4. 8. 31
葉鹿町40号線外	葉 鹿 町 葉鹿町一丁目	(株) 吉 建	12,272,796	延長 89.9 幅員 4.0~5.0 補償 1件	5. 2. 24
上渋垂町126号線	上 渋 垂 町	(株) 岡 ノ 谷 組	13,728,000	延長 85.2 幅員 5.0	5. 2. 21
大月町29号線	大 月 町	大 吉 建 設 (株) 外 1 社	7,722,000	委託 測量 延長 101.9 幅員 6.5 (5年度へ繰越し)	
福居町50号線	福 居 町	(株) 金 子 建 設	13,013,000	延長 57.4 幅員 6.1	5. 3. 16
三重小俣通り 外 2 1 路 線			47,556,209 うち3年度からの繰越 13,548,000		
小 計 (道 路 改 良)			計 140,820,060 うち3年度からの繰越 37,628,581	財源内訳 繰越 828,581 市債 134,000,000 一般 5,991,479	

工 事 名 (路 線 名)	施 工 地 (位 置)	請 負 業 者 (委 託 業 者)	事 業 費	事 業 内 容	完 成 年 月 日
奥戸町20号線	奥戸町	共栄建設工業(株)	12,551,000	延長 幅員 280.0 3.9	4. 8. 12
北郷学校通り	菅田町	ヤマザキ建興(株)	10,670,000	延長 幅員 283.7 12.0	4. 7. 19
松寿園通り	大沼田町	共栄建設工業(株)	10,439,000	延長 幅員 173.2 7.3	4. 8. 10
三重小俣通り	大前町	ヤマザキ建興(株)	13,387,000	延長 幅員 311.3 7.2	4. 10. 7
八幡堀込通り	堀込町	岩澤建設(株)	16,874,000	延長 幅員 190.0 7.3	4. 10. 4
菅田町27号線	菅田町	共栄建設工業(株)	5,555,000	延長 幅員 120.0 7.05	4. 10. 6
寺岡町70号線	寺岡町	岩澤建設(株)	6,204,000	延長 幅員 233.9 7.0	5. 3. 20
渡良瀬堤防通り	栄町二丁目	共栄建設工業(株)	8,844,000	延長 幅員 70.0 6.8	5. 3. 17
小 計 (舗 装 改 良)			計 84,524,000	財源内訳 市債 84,300,000 一般 224,000	
多田木町28号線	多田木町	丸山建設工業(株) 外 1 社	7,316,000 うち3年度からの繰越 3,016,000	委託 測量 延長 23.4 幅員 2.3	
堀込町49号線	堀込町	マクタ建設(株)	5,126,000	延長 幅員 49.6 11.4	5. 3. 1

工 事 名 (路 線 名)	施 工 地 (位 置)	請 負 業 者 (委 託 業 者)	事 業 費	事 業 内 容	完 成 年 月 日
堀込町84号線	堀込町	マクタ建設(株)	7,029,000	委託 測量 面積 640	4.12.6
借宿町5号線 外1路線			1,789,700 うち3年度からの繰越 1,789,700		
小 計 (通学路安全対策)			事業費計 21,260,700 うち3年度からの繰越 4,805,700	財源内訳 繰越 505,700 市債 19,100,000 一般 1,655,000	
葉鹿1丁目33号線 外3路線			16,477,459 うち3年度からの繰越 3,731,000		
小 計 (冠水対策)			計 16,477,459 うち3年度からの繰越 3,731,000	財源内訳 繰越 931,000 市債 10,100,000 一般 5,446,459	
江川利保通り	利保町	共栄建設工業(株) 外1社	6,754,269 うち3年度からの繰越 6,747,601		
権崎田沼通り 外1路線			3,132,900 うち3年度からの繰越 2,281,000		
小 計 (その他)			計 9,887,169 うち3年度からの繰越 9,028,601	財源内訳 繰越 6,128,601 市債 2,900,000 一般 858,568	
合 計			計 272,969,388 うち3年度からの繰越 55,193,882	財源内訳 繰越 8,393,882 市債 250,400,000 一般 14,175,506	

イ 橋りょう新設改良事業

(7) 国庫補助事業「道路メンテナンス事業補助」

(円・m)

工 事 名 (路 線 名)	施 工 地 (位 置)	請 負 業 者 (委 託 業 者)	事 業 費	事 業 内 容	完 成 年 月 日
橋りょう長寿命化 修繕計画点検	足利市全域	開発虎ノ門コンサル タント(株)栃木営業所	13,906,000 うち3年度からの繰越 9,006,000	橋りょう点検 30 橋	
小俣町69号線 中島1号橋	小俣町	大日本コンサルタント(株) 宇都宮事務所	10,791,000 うち3年度からの繰越 10,791,000	委託 補修設計	4.12.22
岩井橋通り 岩井橋	岩井町	(株)ピーシーレール ウェイコンサルタント	5,435,000 うち3年度からの繰越 5,435,000	委託 補修設計	4.7.7
板倉町3号線 出合橋	板倉町	岩澤建設(株)	12,914,000 うち3年度からの繰越 12,914,000	延長 21.9 幅員 3.6	5.2.16
名草上町17号線 込縄橋	名草上町	岩澤建設(株)	10,820,000 うち3年度からの繰越 10,820,000	延長 14.1 幅員 2.2	4.10.7
堤谷通り 堤谷橋	樺崎町	共栄建設工業(株)	6,457,000 うち3年度からの繰越 6,457,000	延長 24.1 幅員 4.0	5.3.30
養命通り 養命橋	板倉町	岩澤建設(株)	15,000,000	延長 43.0 幅員 6.7 (5年度へ繰越し)	
鳩木町14号線 常見下橋 外1橋			8,449,000 うち3年度からの繰越 8,449,000		
合 計			事業費計 83,772,000 うち3年度からの繰越 63,872,000	財源内訳 国 46,074,000 繰越 6,743,000 市債 28,000,000 一般 2,955,000	

(1) 単独事業

(円・m)

工 事 名 (路 線 名)	施 工 地 (位 置)	請 負 業 者 (委 託 業 者)	事 業 費	事 業 内 容	完 成 年 月 日
助戸新山福富通り 常盤橋側道外4橋 外 6 件			4,486,790 うち3年度からの繰越 2,143,790		
合 計			事業費計 4,486,790 うち3年度からの繰越 2,143,790	財源内訳 繰越 1,143,790 市債 3,100,000 一般 243,000	

(2) 受託工事

(件・円)

区 分	件 数	金 額
公共施設整備課	5	137,060,000
農林整備課	1	15,400,000
都市計画課	1	6,226,000
学校管理課	1	3,476,000
市民スポーツ課	1	16,753,000
合 計	9	178,915,000

(3) 関係(附属)機関又は関係団体

(円)

名 称	代 表 者	構 成 員	主 な 事 業	負担金 又は交付金
足利鴻巣線新設 整備促進同盟会	会 長 邑 楽 町 長	栃木県1市 群馬県1市5町 埼玉県2市の市町長・議長	建設促進の要望、建設促進のための調査研究・関係団体との連絡調整	24,000
国道50号バイパス 建設促進期成同盟会	会 長 伊 勢 崎 市 長	栃木県4市 群馬県5市の市長・議長	建設促進の要望、建設促進のための調査研究・関係団体との連絡調整	25,000
国道293号整備 促進期成同盟会	会 長 那 珂 川 町 長	栃木県7市1町 茨城県3市の市町長・議長	建設促進の要望、建設促進のための調査研究・関係団体との連絡調整	25,000
利根川新橋建設 促進期成同盟会	会 長 熊 谷 市 長	栃木県1市 群馬県2市4町 埼玉県3市の市町長・議長	建設促進の要望、建設促進のための調査研究・関係団体との連絡調整	10,000

名 称	代 表 者	構 成 員	主 な 事 業	負担金 又は交付金
関 東 国 道 協 会	会 長 厚 木 市 長	栃木県、茨城県、群馬県、 埼玉県、千葉県、東京都、 神奈川県、山梨県、長野県、 及び各都県内 341 市区町村の首長	建設促進の要望、建設促進のための調査研究・関係団体との連絡調整	36,000
全 国 街 路 事 業 促 進 協 議 会	会 長 広 島 市 長	全国の都道府県市町村	都市計画道路の整備促進	18,000
道路整備促進期成同盟会 栃 木 県 協 議 会	会 長 茂 木 町 長	各期成同盟会及び 県内市町	道路整備促進を図るための調査・研究	

2 河 川

(1) 河川事業

ア 排水路等改修事業

(ア) 一般排水路工事 (一般排水)

(円・m)

工 事 名 (路 線 名)	施 工 地 (位 置)	請 負 業 者 (委 託 業 者)	事 業 費	事 業 内 容	完 成 年 月 日
菅田町206号 排 水 路	菅 田 町	大 吉 建 設 (株)	9,141,000	延長 76.4 水路工	5. 2.14
山下町15号 排 水 路	山 下 町	増 渕 建 設 (株)	24,631,000 うち3年度からの繰越 14,731,000	延長 120.0 水路工	
鹿島町36号 排 水 路	鹿 島 町	増 渕 建 設 (株) 外 1 社	22,827,000 うち3年度からの繰越 15,827,000	延長 96.7 水路工	
迫間町36号 排 水 路	迫 間 町	丸 山 建 設 工 業 (株)	15,595,503 うち3年度からの繰越 14,925,706	延長 16.2 水路工 補償 2件	5. 3.13
小俣町409号 排 水 路	小 俣 町	(株) 吉 建	6,615,000 うち3年度からの繰越 6,615,000	延長 93.6 水路工	4. 6.29

工 事 名 (路 線 名)	施 工 地 (位 置)	請 負 業 者 (委 託 業 者)	事 業 費	事 業 内 容	完 成 年 月 日
大沼田町133号 排 水 路 外 1 0 路 線			29,493,900 うち3年度からの繰越 4,126,900		
合 計			事業費計 108,303,403 うち3年度からの繰越 56,225,606	財源内訳 繰越 225,606 市債 108,000,000 一般 77,797	

(イ) 準用河川工事等

(円・m)

工 事 名 (路 線 名)	施 工 地 (位 置)	請 負 業 者 (委 託 業 者)	事 業 費	事 業 内 容	完 成 年 月 日
準用河川姥川	福 居 町 福 富 新 町	(株)金 子 建 設	5,552,000 うち3年度からの繰越 5,552,000	延長 42.7 水路工	4. 6. 6
合 計			事業費計 5,552,000 うち3年度からの繰越 5,552,000	財源内訳 繰越 52,000 市債 5,500,000	

(2) 関係(附属)機関又は関係団体

(団体・円)

名 称	代 表 者	構 成 員 又 は 委 員	主 な 事 業	負 担 金 又 は 交 付 金
渡良瀬川治水同盟	会 長 足 利 市 長	栃木県、群馬県 10市町	渡良瀬川水系砂防・治水 事業促進	
利根川治水同盟	衆議院議員 林 幹 雄	1都5県 関係団体107	利根川水系治水事業 促進	25,000
矢場川姥川改修 促進期成同盟会	会 長 地 齋 文 則	関係自治会 57	矢場川、姥川の改修促進	
栃木県南部地域治水・砂防 事業促進期成同盟会	会 長 小 山 市 長	栃木県6市町	栃木県南部地域の河川 改修及び砂防施設の整 備促進	

3 土地の取得等

(1) 受託事業

(件・円)

事業名	契約件数	事業費	所管課
史跡藤本観音山古墳保存整備用地取得事業	2	20,602,922	文化課
小俣町68号排水路工事	1	109,453	クリーン推進課
新クリーンセンター整備関連事業	6	5,960,601	公共施設整備課
合計	9	26,672,976	

(2) 足利市土地開発公社事業

(㎡・円)

事業名	令和3年度末 公社保有地 A	令和4年度中増減				令和4年度末 公社保有地 A+B-C
		事業箇所	取得面積 B	事業費	処分面積 C	
道路用地等	411.50	江川利保通り道路用地外			4.89	406.61
その他						
合計	411.50				4.89	406.61

4 登記

(件・%)

道路用地	教育施設用地	その他の公共用地	公園用地	合計	前年度対比
138	4	49		191	60.6

5 地価公示及び地価調査

(箇所)

調 査		閱 覧 場 所
箇 所 数	備 考	本 庁
72	標準地 40、基準地 32	2

6 関係（附属）機関又は関係団体

(人)

名 称	代 表 者	構 成 員	主 な 事 業	交 付 金 又 は 助 成 金
足利市土地開発公社	理事長 塚原 達哉	役 員 8 事務局兼任 5 関係課職員 8	3の(2)足利市土地 開発公社事業に記載 のとおり	

第6節 道路河川保全課

1 道 路

(1) 道路の概要

ア 路線数

(本)

区 分	令和3年度末	令和4年度中増減	令和4年度末
1 級 路 線	33		33
2 級 路 線	72		72
3 級 路 線	5,351	7	5,358
合 計	5,456	7	5,463

イ 実延長

(km)

区 分	令和3年度末	令和4年度中増減	令和4年度末
1 級 路 線	75.3		75.3
2 級 路 線	103.3		103.3
3 級 路 線	1,157.0	0.4	1,157.4
合 計	1,335.6	0.4	1,336.0

ウ 舗装延長

(km・%)

区 分	令和3年度末		令和4年度中 増 減	令和4年度末	
	延 長	舗 装 率		延 長	舗 装 率
1 級 路 線	75.3	100.0		75.3	100.0
2 級 路 線	102.3	99.0		102.3	99.0
3 級 路 線	977.0	84.4	1.1	978.1	84.5
合 計	1,154.6	86.4	1.1	1,155.7	86.5

エ 改良延長

(km・%)

区 分	令和3年度末		令和4年度中 増 減	令和4年度末	
	延 長	改 良 率		延 長	改 良 率
1 級 路 線	71.6	95.0		71.6	95.0
2 級 路 線	94.5	91.5	0.1	94.6	91.6
3 級 路 線	647.4	56.0	2.6	650.0	56.2
合 計	813.5	60.9	2.7	816.2	61.1

(2) 道路橋りょう事業

ア 道路維持修繕

(ア) 単独事業

(円・m・m²)

工 事 名 (路 線 名)	施 工 地	請 負 業 者 (委 託 業 者)	事 業 費	事 業 内 容	完 成 年 月 日
排 水 ポ ン プ 保 守 点 検 業 務 委 託	伊勢町四丁目外	(株)ウォーター エージェンシー 栃木営業所	1,760,000	伊勢町四丁目外 16 か所	5. 3. 31
外、保守点検等業務委託 2 件			873,400		
五十部町 105 号線外 兼用道路等除草業務委託	五十部町外	(株)東日本土木	3,278,000	延長 13,403.0	4. 11. 14
外、兼用道路等除草業務委託 5 件			5,610,000		
樺 崎 田 沼 通 り 外 除 草 業 務 委 託	樺 崎 町 外	大吉建設(株)	2,112,000	延長 3,162.0	4. 10. 24
外、除草業務委託 5 件			7,260,000		
朝 倉 百 頭 通 り 道 路 補 修 工 事	福 居 町	(株)金子建設	1,298,000	工事か所 1 か所	4. 10. 5
外、道路補修等工事 9 件			11,165,000		
大日苑・足利学校周辺 御影石舗装等補修工事	大門通外	(株)楯建設	1,298,000	補修か所 40 か所	5. 3. 3
迫間地下道監視カメラ 更 新 工 事	迫 間 町	(株)半田工電社	5,775,000	工事か所 1 か所	5. 1. 18
外、水位計修繕等工事 4 件			3,663,000		
舗 装 補 修 工 事	市内全域	岩澤建設(株)	20,514,325	舗装工 6,489.0	5. 3. 29
合 計			事業費計 64,606,725	財源内訳 使 15,000,000 一般 49,606,725	

イ 簡易舗装新設等工事費

(ア) 単独事業

(円・m・m²)

工 事 名 (路 線 名)	施 工 地	請 負 業 者 (委 託 業 者)	事 業 費	事 業 内 容	完 成 年 月 日
川崎町83号線 舗装修繕工事	川崎町	ヤマザキ建興(株)	6,600,000	延長 211.9	5. 2. 27
外、舗装修繕工事 3 件			3,487,000		
42条2項道路(後退道路) 舗装工事	市内全域	ヤマザキ建興(株)	4,572,480	舗装工 433.0	5. 3. 30
外、舗装等工事 2 件			2,332,000		
合 計			事業費計 16,991,480	財源内訳 一般 16,991,480	

ウ 道路メンテナンスサイクル事業

(ア) 国庫補助事業(道路メンテナンス事業補助)

(円)

工 事 名 (路 線 名)	施 工 地	請 負 業 者 (委 託 業 者)	事 業 費	事 業 内 容	完 成 年 月 日
東山トンネル 定期点検業務委託	助戸大橋町 助戸東山町	基礎地盤 コンサルタンツ(株) 栃木事務所	2,400,000 うち3年度からの繰越 2,400,000	トンネル点検 1か所	4. 7. 6
大型カルバート 定期点検業務委託	伊勢町一丁目外	開発虎ノ門 コンサルタント(株)	6,160,000	大型カルバート点検 4か所	5. 3. 9
橋りょう 定期点検業務委託	足利市 全 域	富士コンサル タンツ(株)	18,700,000 うち3年度からの繰越 18,700,000	橋りょう点検 98橋	4. 9. 9
合 計			事業費計 27,260,000 うち3年度からの繰越 21,100,000	財源内訳 国 14,993,000 繰越 9,495,000 一般 2,772,000	

(イ) 単独事業

(円)

工 事 名 (路 線 名)	施 工 地	請 負 業 者 (委 託 業 者)	事 業 費	事 業 内 容	完 成 年 月 日
橋 り よ う 定期点検業務委託	足 利 市 全 域	富 士 コ ン サ ル タ ン ツ (株)	627,000 うち3年度からの繰越 627,000 道路メンテナンス事業補助と併合)		4. 9. 9
合 計			事業費計 627,000 うち3年度からの繰越 627,000	財源内訳 繰越 627,000	

エ 道路照明灯エスコ事業

(ア) 単独事業

(円)

工 事 名 (路 線 名)	施 工 地	請 負 業 者 (委 託 業 者)	事 業 費	事 業 内 容	事 業 期 間
足利市道路照明灯等 LED化ESCO事業 業務委託(道路照明灯)	市 内 全 域	足 利 省 エ ネ 合 同 会 社	32,903,555 財源内訳 一般 32,903,555	道路照明施設の LED化工事 一式 及び維持管理	4. 4. 1~ 5. 3. 31

オ 橋りょう維持補修

(ア) 単独事業

(円)

工 事 名 (路 線 名)	施 工 地	請 負 業 者 (委 託 業 者)	事 業 費	事 業 内 容	完 成 年 月 日
下渋垂町3号線1号橋外 橋梁補修工事	下 渋 垂 町 県 町	(株)岡ノ谷組	5,625,000 うち3年度からの繰越 5,625,000	工事か所 3か所	4. 7. 13
外、橋梁補修工事1件			3,800,000		
合 計			事業費計 9,425,000 うち3年度からの繰越 5,625,000	財源内訳 市債 8,400,000 繰越 625,000 一般 400,000	

(3) 急傾斜地崩壊対策事業費負担金

(円・m)

施 工 地 区	事 業 主 体	負 担 金	事 業 内 容
陸 橋 北 (今 福 町)	県 (補 助)	7,821,000 うち3年度からの繰越 7,821,000	延長 14.0 負担率 2/10
梅ヶ丘 2 (西 宮 町)	県 (補 助)	9,585,599 うち3年度からの繰越 8,975,829	延長 150.0 負担率 1/10
本 城 一 丁 目 A (本 城 一 丁 目)	県 (補 助)	3,521,699 うち3年度からの繰越 2,530,526	延長 40.0 負担率 1/20
神 谷 (小 俣 町)	県 (補 助)	3,390,450 うち3年度からの繰越 1,750,000	延長 40.0 負担率 1/20
足 利 工 高 西 (西 宮 町)	県 (補 助)	2,052,899 うち3年度からの繰越 1,236,842	延長 36.0 負担率 1/20
湯ノ沢 C (松 田 町)	県 (単 独)	3,498,330	延長 30.0 負担率 1/10
合 計		計 29,869,977 うち3年度からの繰越 22,314,197	財源内訳 繰越 114,197 市債 29,600,000 一般 155,780

(4) 道路台帳整備

(m)

区 分	委 託 延 長
新 規 認 定 分	1,020.00
道 路 改 良 分	4,170.00

(道路台帳整備委託費 9,966,000円)

(5) 国有地関係等許可申請取扱い

(件)

区 分	国 有 地	市有地(法定外)
用 途 廃 止 申 請		34
普通財産払下申請に伴う同意		
都市計画法 32 条の規定に基づく同意		6
合 計		40

(6) 市道の占用許可・工事承認及び掘削

(件)

内 容		件 数
占 用 許 可	東京電力パワーグリッド(株)	64
	足 利 ガ ス (株)	23
	東日本電信電話(株)外4	36
	一 般	79
	足 場 掛 等	36
	その他の工事(個人横断管等)	32
工 事 承 認	歩 道 等 の 乗 入 口 ・ 縁 石 撤 去 等	49
掘 削 許 可	道 路 掘 削	457
合 計		776

(7) 道路境界査定文書ファイリングシステム

(円)

工 事 名	請 負 業 者 (委 託 業 者)	事 業 費	事 業 期 間
ファイリングシステム 保 守 委 託 料	東芝 IT サービス(株) 営業統括部第二営業部	415,800	4. 4. 1～ 5. 3. 31
ファイリングシステム リ ー ス 料	(株) J E C C	803,520	4. 4. 1～ 5. 3. 31
合 計		事業費計 1,219,320	財源内訳 一般 1,219,320

2 交通安全施設整備

(1) 防護柵設置等事業

ア 単独事業

(円・m)

工 事 名 (路 線 名)	施 工 地	請 負 業 者 (委 託 業 者)	事 業 費	事 業 内 容	完 成 年 月 日
樺 崎 田 沼 通 り 防 護 柵 設 置 工 事	樺 崎 町	大 吉 建 設 (株)	1, 298, 000	延 長 36.0	4. 10. 13
外、防護柵設置等工事2件			1, 232, 000		
堀 込 町 8 7 号 線 外 区 画 線 設 置 工 事	堀 込 町 外	三 興 工 業 (株)	5, 808, 000	溶 融 式 区 画 線 実 線 外	5. 3. 29
外、区画線設置工事3件			5, 491, 783		
朝 倉 町 4 1 号 線 外 道 路 反 射 鏡 設 置 工 事	朝 倉 町 外	(株) 修 和 建 設	1, 298, 000	反 射 鏡 5 基	4. 8. 17
外、道路反射鏡設置工事1件			1, 210, 000		
合 計			事 業 費 計 16, 337, 783	財 源 内 訳 一 般 16, 337, 783	

(2) 駐車場整備事業費

ア 単独事業

(円)

工 事 名 (路 線 名)	施 工 地	請 負 業 者 (委 託 業 者)	事 業 費	事 業 内 容	完 成 年 月 日
JR 両毛線富田駅駐輪場 照 明 設 備 更 新 工 事	駒 場 町	(有) 青 山 電 気	341, 000	工 事 办 所 1 办 所	5. 1. 24
合 計			事 業 費 計 341, 000	財 源 内 訳 使 341, 000	

(3) 通学路安全対策事業

ア 単独事業

(円)

工 事 名 (路 線 名)	施 工 地	請 負 業 者 (委 託 業 者)	事 業 費	事 業 内 容	完 成 年 月 日
通 3 丁 目 鶴 木 通 り 外 区 画 線 設 置 工 事	伊 勢 町 四 丁 目 外	藤 光 建 設 (株)	3, 839, 000	溶 融 式 区 画 線 実 線 外	5. 3. 23
合 計			事 業 費 計 3, 839, 000	財 源 内 訳 寄 3, 023, 000 一 般 816, 000	

3 交通対策

(1) 交通安全施設状況

(m)

種 別	令 和 3 年 度 末	令 和 4 年 度 中 増 減	令 和 4 年 度 末
防 護 柵	55,226.3	46.3	55,272.6
道 路 案 内 標 識	487 基		487 基
道 路 照 明	1,058 基	15 基	1,073 基
道 路 反 射 鏡	1,150 基	9 基	1,159 基
歩 道 橋	5 か所		5 か所

(2) 駐車場設置状況

(台)

区 分	名 称	収 容 台 数	区 分	名 称	収 容 台 数
有 料	足利市巴町駐車場	普通車 83	有 料	足利駅南駐車場	普通車 32 自転車類 220
	足利市伊勢町駐車場	普通車 44		足利駅東駐車場	普通車 95
	足利駅前駐車場	普通車 27 自転車類 800		足利市大橋町駐車場	普通車 80
	足利市十念寺駐車場	普通車 152		小俣駅前駐車場	普通車 50 自転車類 500
	足利市城の腰駐車場	普通車 143		足利市駅前駐車場	普通車 21
	足利市十念寺北駐車場	普通車 99		山前駅前駐車場	自転車類 594
	足利市伊勢跨道橋駐車場	普通車 32		富田駅前駐車場	普通車 5 自転車類 144
	足利市堀込町駐車場	普通車 58			
小計 普通車		921	自転車類		2,258
無 料	足利市田中町無料駐車場	普通車 113	無 料	足利市朝倉町無料駐車場	普通車 38
	足利市福居町無料駐車場	普通車 124		足利市寿町無料駐車場	普通車 32
	足利市永楽町無料駐車場	普通車 53		足利市福富町無料駐車場	普通車 23
	足利市借宿町無料駐車場	普通車 20		足利市葉鹿町無料駐車場	普通車 24
	足利市寺岡町無料駐車場	普通車 28		野州山辺駅前無料駐輪場	自転車類 195
小計 普通車		455	自転車類		195
合計 普通車		1,376	自転車類		2,453

4 河 川

(1) 準用河川の概要

(m・%)

区 分	延 長	改 良 区 間				
		令 和 3 年 度 末		令 和 3 年 度 中	令 和 4 年 度 末	
		延 長	改 良 率	増 減	延 長	改 良 率
準 用 河 川	4,070.0	2,161.0	53.1		2,161.0	53.1

(2) 河川事業

ア 浚渫等工事

(ア) 単独事業

(円・m・m²)

工 事 名 (路 線 名)	施 工 地	請 負 業 者 (委 託 業 者)	事 業 費	事 業 内 容	完 成 年 月 日
西久保田工業団地 調整池除草業務委託	久保田町	大月建設(株)	2,079,000	除草工 7,633.0	4.12.16
外、除草業務委託2件			2,222,000		
五十部町1号排水路外 浚渫等工事	五十部町 山下町	(株)久保田組	1,298,000	工事か所 2か所	4.11.8
外、排水路浚渫等工事8件			9,372,000		
名草下町228号排水路外 補修工事	名草下町外	大吉建設(株)	1,298,000	工事か所 2か所	4.10.17
外、排水路補修等工事3件			3,135,000		
福富町124号排水路 間詰コンクリート工事	福 富 町	(株)中家組	1,298,000	延長 58.0	4.9.14
外、排水路間詰コンクリート工事2件			2,024,000		
県町3号排水路 支障木伐採工事	県 町	井草花木(株)	1,298,000	工事か所 1か所	4.8.8
外、排水路支障木伐採工事1件			1,298,000		
合 計			事業費計 25,322,000	財源内訳 使 2,895,218 市債 8,400,000 一般 14,026,782	

イ 準用河川管理

(ア) 単独事業

(円・㎡)

工事名 (路線名)	施工地	請負業者 (委託業者)	事業費	事業内容	完成 年月日
準用河川尾名川 除草業務委託	大沼田町外	丸山建設工業(株)	2,079,000	除草工 23,713.0	4.10.11
準用河川尾名川 浚渫工事	大沼田町外	豊島建設(株)	1,298,000	延長 41.0	5.3.8
外、浚渫工事1件			1,276,000		
合計			事業費計 4,653,000	財源内訳 使 7,860 市債 2,500,000 一般 2,145,140	

ウ 河川台帳修正委託

(円)

工事名 (路線名)	施工地	請負業者 (委託業者)	事業費	事業内容	完成 年月日
河川台帳修正業務委託	市内全域	晃洋設計測量(株)	374,000 財源内訳 一般 374,000	台帳図及び 調書データ修正	4.10.3

(3) 都市下水路

ア 単独事業

(円・m)

工事名 (路線名)	施工地	請負業者 (委託業者)	事業費	事業内容	完成 年月日
借宿都市下水路外 浚渫工事	借宿町	岩澤建設(株)	1,298,000	延長 50.0	4.12.12
外、都市下水路浚渫工事1件			1,155,000		
合計			事業費計 2,453,000	財源内訳 一般 2,453,000	

(4) 関係(附属)機関又は関係団体

(団体・円)

名称	代表者	構成員又は委員	主な事業	交付金又は助成金
足利市道路愛護会	足利市長 早川 尚秀	関係団体 17	道路愛護思想の普及推進 道路愛護作業の実施	0
足利市河川愛護会	足利市長 早川 尚秀	関係団体 51	河川美化意識の高揚と実践	2,100,000
河川公園愛護会	各自治会長	関係自治会 9	河川公園の維持管理	151,000

第 7 節 道路河川管理事務所

1 道路橋りょう維持

(円・枚)

工 事 名	施工地	事 業 費	事 業 内 容
側溝蓋版布設	市内全域	4,558,685	布設枚数 221

2 環境衛生

(1) 要望事項の処理

(件)

要 望 内 訳	処 理 件 数	
清 掃	溝 渠 清 掃 等	148
	雑 草 刈 取	293
	空 地 雑 草 対 策	65
	放 置 物 処 理	37
	犬 猫 等 死 体 処 理	898
	小 計	1,441
運 搬	汚 泥 ・ ゴ ミ ・ 土 砂 運 搬	177
	器 材 運 搬	3
	小 計	180
土 木	溝 渠 修 理	210
	道 路 補 修	369
	そ の 他	162
	小 計	741
合 計	2,362	

(2) 計画的事業

(円・m)

工 事 名	施工地	請 負 業 者 (委 託 業 者)	事 業 費	事 業 内 容
道路清掃業務委託	市 内 全 域	岩 澤 建 設 (株)	5,522,269	54 路線 総延長 371,870 年 3 回～6 回

第 8 節 建築住宅課

1 受託工事

(件・円)

区 分	契約 件数	契約金額	主 な 工 事 名
総 合 政 策 部	4	1,774,850,000	足利市斎場 火葬棟・待合棟 1 建設工事
行 政 経 営 部	1	1,969,000	本庁舎受変電設備改修工事
健 康 福 祉 部	5	53,317,000	みなみ保育所空調設備更新工事
産 業 観 光 部	2	13,332,000	林業振興センター解体撤去工事
都 市 建 設 部	1	5,775,000	迫間地下道監視カメラ更新工事
消 防 本 部	4	54,252,000	第 1 3 分団詰所建設工事
教 育 委 員 会	16	152,977,000	総合運動場プール塗装工事
計	33	2,056,472,000	

2 住宅管理

(1) 市営住宅等管理戸数

(戸)

区 分	構 造	令和 3 年度末	令和 4 年度中増減		令和 4 年度末
		管 理 戸 数	建 設	撤 去	管 理 戸 数
区 分	簡耐 (平屋)	64			64
	簡耐 (2階)	350			350
	中耐 (3階)	60			60
	中耐 (4階)	236			236
	中耐 (5階)	1,117			1,117
	中耐 (多家族向)	40			40
	中耐 (身障者向)	3			3
	中耐 (長寿社会対応)	38			38
	中耐 (高齢者単身)	12			12
	高層 (6階・高齢者専用)	30			30
	高層 (7階・子育て世帯対応)	38			38
	高層 (9階・長寿社会対応)	90			90
公 営 住 宅 計		2,078			2,078
中 橋 ハ イ ツ 特 定 賃 貸 住 宅	高層 (11階)	56			56
	高層 (子育て世帯対応)	8			8
いきいきハイツ江川 LSA 特定公共賃貸住宅 (高層 6階)		1			1
山辺南ハイツ特定公共賃貸住宅 (高層 7階)		11			11
特 定 公 共 賃 貸 住 宅 等 計		76			76
合 計		2,154			2,154

(2) 市営住宅使用料徴収状況 (() 内は件数 なお、収入済額の件数は分納回数分を含む) (円・%)

区	分	調 定 額	収 入 済 額	不納欠損額	収入未済額	徴収率
公 営 住 宅	現 年 度	(16,062) 330,334,600	(16,212) 328,119,500		(75) 2,215,100	99.3
	滞 納 繰 越	(2,900) 57,961,600	(1,052) 9,266,700	(50) 1,287,460	(2,316) 47,407,440	16.4
	小 計	(18,962) 388,296,200	(17,264) 337,386,200	(50) 1,287,460	(2,391) 49,622,540	87.2
特 定 賃 貸 住 宅	現 年 度	(393) 26,950,000	(396) 26,950,000			100.0
	小 計	(393) 26,950,000	(396) 26,950,000			100.0
特 定 公 共 賃 貸 住 宅	現 年 度	(36) 2,460,000	(36) 2,460,000			100.0
	小 計	(36) 2,460,000	(36) 2,460,000			100.0
合 計		(19,391) 417,706,200	(17,696) 366,796,200	(50) 1,287,460	(2,391) 49,622,540	88.1

(3) 市営住宅駐車場使用料徴収状況 (() 内は件数 なお、収入済額の件数は分納回数分を含む) (円・%)

区	分	調 定 額	収 入 済 額	不納欠損額	収入未済額	徴収率
公 営 住 宅	現 年 度	(9,528) 20,911,590	(9,491) 20,819,610		(43) 91,980	99.6
	滞 納 繰 越	(1,256) 2,663,560	(189) 365,180	(39) 80,190	(1,044) 2,218,190	14.1
	小 計	(10,784) 23,575,150	(9,680) 21,184,790	(39) 80,190	(1,087) 2,310,170	90.2
特 定 賃 貸 住 宅	現 年 度	(198) 1,693,240	(198) 1,693,240			100.0
	小 計	(198) 1,693,240	(198) 1,693,240			100.0
特 定 公 共 賃 貸 住 宅	現 年 度	(24) 52,800	(24) 52,800			100.0
	小 計	(24) 52,800	(24) 52,800			100.0
合 計		(11,006) 25,321,190	(9,902) 22,930,830	(39) 80,190	(1,087) 2,310,170	90.8

(4) 入居申込状況

(戸・人)

区 分	管 理 戸 数	申 込 者 数	入 居 者 数
公 営 住 宅	2,078	41	26
特 定 賃 貸 住 宅	64	2	2
特 定 公 共 賃 貸 住 宅	12		
計	2,154	43	28

(5) 施設修繕・改修「市単独事業」

(円)

工 事 名	施工地	請 負 業 者 (委託業者)	事 業 費	事 業 内 容	完 成 年 月 日
島田町市営住宅共用部 照明改修工事	島田町	(有)栗山電機商会	工事費 1,298,000	工 事 一 式	5. 3. 24
外、維持補修工事3件			工事費 2,288,000		
中橋ハイツインター ホン設備修繕	通二丁 目	両毛通信(株)	修繕料 5,269,000	修 繕 一 式	5. 3. 16
外、市営住宅修繕10件			修繕料 7,585,950		
春日市営住宅陰テレビ 共聴設備撤去に伴う 地上デジタルアンテナ 設置業務委託	山下町	両毛通信(株)	委託料 1,203,840	業 務 委 託 一 式	4. 6. 27
外、業務委託3件			委託料 753,500		
			事業費計 18,398,290	財源内訳 使 18,398,290	

(6) 指定管理施設

(円)

施 設 名	指 定 管 理 者	指 定 管 理 料	事 業 内 容
足利市営住宅(江川町含む) 足利市特定賃貸住宅 足利市特定公共賃貸住宅	とちぎ県南不動産業協同組合	104,700,000	修繕等維持管理 使用料等徴収業務 入居・退去事務等
		事業費計 104,700,000	財源内訳 使 104,700,000

3 住宅建設

(1) 住環境整備事業「社会資本整備総合交付金事業」

(円)

工 事 名	施工地	請 負 業 者 (委託業者)	事 業 費	事 業 内 容	完 成 年 月 日
新山町市営住宅給水 設備改修工事(7・8 号棟)機械設備工事	新山町	(株) 齋 藤 設 備	工事費 22,176,000	機 械 設 備 工 事 一 式	5. 3.24
新山町市営住宅給水 設備改修工事(9号 棟)機械設備工事	新山町	(株) 西 城	工事費 12,210,000	機 械 設 備 工 事 一 式	5. 3.24
新山町市営住宅給水 設備改修工事(7～9 号棟)電気設備工事	新山町	(有)栗山電機商会	工事費 3,080,000	電 気 設 備 工 事 一 式	5. 3.24
五十部西山市営 住宅外壁等改修 工 事 (2 号 棟)	五十部 町	藤 光 建 設 (株)	工事費 25,905,000	外 壁 等 改 修 工 事 一 式	5. 2.27
合 計			事業費計 63,371,000	財源内訳 国 26,733,000 市債 33,700,000 使 2,862,000 一般 76,000	

4 令和元年東日本台風災害関連事業

(1) 被災住宅再建等利子補給金

令和元年東日本台風で被災された方々が、住宅再建のために金融機関から融資を受けた資金の利子を補給(1世帯当たりの対象融資限度額は500万円、利子補給金は5万円を限度とする。)

(件・円)

件 数	補 給 金
1	15,417
	事業費計 15,417
	財源内訳
	県 7,000
	一般 8,417

第7章 会計課

1 会計別収入支出

(円)

会計別	収入額	支出額	残額	備考
一般会計	58,291,820,428	54,478,618,744	3,813,201,684	翌年度へ繰越 財政調整基金 1,600,000,000 含 減債基金 250,000,000 含
介護保険（保険事業勘定）	13,761,565,447	13,446,301,080	315,264,367	翌年度へ繰越
国民健康保険（事業勘定）	14,205,118,052	14,197,263,401	7,854,651	翌年度へ繰越
後期高齢者医療	2,047,382,618	2,035,054,023	12,328,595	翌年度へ繰越
太陽光発電事業	52,842,294	52,842,294	0	
(仮称)あがた駅北産業団地開発事業	299,957,857	286,364,616	13,593,241	翌年度へ繰越
合計	88,658,686,696	84,496,444,158	4,162,242,538	
歳入歳出外現金	10,896,061,996	10,401,138,588	494,923,408	翌年度へ繰越

2 歳計現金月別収支状況

(円・%)

月	収入額	収入総額に対する割合	支出額	支出総額に対する割合	月末残高	
4. 4	3,067,841,334	3.4	4,801,263,280	5.7	-1,733,421,946	
5	7,413,548,461	8.4	4,658,870,158	5.5	1,021,256,357	
6	8,323,418,233	9.4	6,822,481,183	8.1	2,522,193,407	
7	4,370,541,923	4.9	5,485,066,080	6.5	1,407,669,250	
8	5,304,433,768	6.0	5,214,220,612	6.2	1,497,882,406	
9	7,954,389,816	9.0	9,248,755,127	10.9	203,517,095	
10	6,548,181,315	7.4	5,891,879,251	7.0	859,819,159	
11	8,357,242,870	9.4	5,359,077,532	6.3	3,857,984,497	
12	6,601,653,877	7.4	6,981,617,448	8.3	3,478,020,926	
5. 1	6,307,198,920	7.1	5,999,989,449	7.1	3,785,230,397	
2	3,514,133,948	4.0	6,924,777,639	8.2	374,586,706	
3	15,320,652,354	17.3	10,077,687,027	11.9	5,617,552,033	
小計	83,083,236,819	93.7	77,465,684,786	91.7		
出納 整理 期間	4	1,027,278,244	1.2	4,479,019,161	5.3	2,165,811,116
	5	4,548,171,633	5.1	2,551,740,211	3.0	4,162,242,538
	小計	5,575,449,877	6.3	7,030,759,372	8.3	
合計	88,658,686,696	100.0	84,496,444,158	100.0		

第8章 議 会

1 組 織

(1) 議 員 (令和 5年 3月31日現在) 定数24人

議席番号	氏 名	議席番号	氏 名	議席番号	氏 名
1	藤本秀樹	9	金子裕美	17	荻原久雄
2	鳥井康子	10	小林貴浩	18	柳 収一郎
3	中島真弓	11	横山育男	19	渡辺 悟
4	鶴貝大祐	12	吉田晴信	20	尾関栄子
5	末吉利啓	13	富永悦子	21	黒川貫男
6	須田瑞穂	14	大須賀幸雄	22	中山富夫
7	(欠 員)	15	斎藤昌之	23	西田智男
8	杉田 光	16	栗原 収	24	平塚 茂

※任期：元. 5. 1～ 5. 4.30

※欠員：令和5年1月10日 大谷弥生議員 辞職

(2) 正副議長

議 長	就 任 年 月 日
栗原 収	3. 5.27
副議長	就 任 年 月 日
小林 貴 浩	3. 5.27

(3) 委員会等 (令和4年度中の就退任含む)

ア 議会運営委員会

委員長	副委員長	委 員	備 考
横山育男	鶴貝大祐	須田瑞穂 富永悦子 中山富夫	定数5人

イ 常任委員会

(ア) 総務企画防災常任委員会 定数8人

委員長	副委員長	委 員	備 考
末吉利啓	吉田晴信	大谷弥生 富永悦子 斎藤昌之 (～ 5. 1.10) 栗原 収 荻原久雄 黒川貫男	3. 5.27～

(イ) 民生環境水道常任委員会 定数8人

委員長	副委員長	委 員	備 考
杉田 光	藤本秀樹	鳥井康子 金子裕美 大須賀幸雄 柳 収一郎 渡辺 悟 西田智男	3. 5.27～

(ウ) 教育経済建設常任委員会 定数8人

委員長	副委員長	委 員	備 考
中島真弓	鶴貝大祐	須田瑞穂 小林貴浩 横山育男 尾関栄子 中山富夫 平塚 茂	3. 5.27～

(エ) 広報広聴常任委員会 定数10人

委員長	副委員長	部 会	委 員 (○印は部会長)	備 考
金子裕美	須田瑞穂	広報部会	○杉田 光 大須賀 幸雄 黒川 貫男 平塚 茂	3. 5.27～ 会議10回開催
		広聴部会	○中島 真弓 鳥井 康子 斎藤 昌之 西田 智男	3. 5.27～ 会議7回開催

ウ 特別委員会

(ア) 決算審査特別委員会

委員長	副委員長	委 員	付 託 案 件	設置期間
小林貴浩	須田瑞穂	全議員	令和3年度決算 (一般会計、特別会計、企業会計)	4. 9.21～ 9.22

(イ) 予算審査特別委員会

委員長	副委員長	委 員	付 託 案 件	設置期間
柳 収一郎	藤本秀樹	全議員	令和5年度予算 (一般会計、特別会計、企業会計)	5. 3.16 , 3.20

(ウ) 公共施設建設・整備検討特別委員会

委員長	副委員長	委 員	付 託 案 件	設置期間
荻原久雄	末吉利啓	議長を 除く 全議員	公共施設の在り方や適正管理、有効活用等について調査・検討する。(検討施設：南部クリーンセンター、斎場及び市民会館)	元. 6.28～

2 会 議

(1) 本会議議案等処理状況

ア 本会議

(日・件)

区 分	会 期 (日数)	延 べ 日 数	市長提案						議員提案					選 挙	請 願	陳 情	計	
			条 例 案	予 算 案	決 算	人 事 案	そ の 他	報 告	条 例 案	書 意 案 見	決 定 案	決 議 案	そ の 他					
令和4年 第3回定例会	5.27～6.21 (26日間)	5	3	2				6	7								1	19
令和4年 第4回臨時会	7.21 (1日間)	1		3					1									4
令和4年 第5回定例会	8.26～ 9.27 (33日間)	5	8	5	9	2	2	7			1							34
令和4年 第6回臨時会	10.26 (1日間)	1		1				1										2
令和4年 第7回定例会	11.25～12.19 (25日間)	5	4	5				1	1		1	1						13
令和5年 第1回定例会	2.27～3.24 (26日間)	5	9	16				3	5	1	1							35
計	(112日間)	22	24	32	9	2	11	22	2		3	1					1	107

イ 付議事件

番 号	付 議 事 件	結 果
〔令和4年 第3回定例会〕		
議案第40号	市長専決処分事項承認について	5.27 承認
議案第41号	財産の取得の変更について	5.27 原案可決
議案第42号	工事請負契約について	6.21 原案可決
議案第43号	工事請負契約について	6.21 原案可決
議案第44号	工事請負契約について	6.21 原案可決
議案第45号	令和4年度足利市一般会計補正予算（第2号）について	6.21 原案可決
議案第46号	足利市介護保険条例の一部を改正する条例の改正について	6.21 原案可決
議案第47号	足利市子ども医療費助成条例の改正について	6.21 原案可決
議案第48号	足利市国民健康保険条例の一部を改正する条例の改正について	6.21 原案可決
議案第49号	令和4年度足利市一般会計補正予算（第1号）について	6.10 原案可決
議案第50号	工事請負契約について	6.21 原案可決
報告第8号	市長専決処分事項報告について	5.27 受理
報告第9号	令和3年度足利市一般会計繰越明許費繰越計算書について	5.27 受理
報告第10号	令和3年度足利市（仮称）あがた駅北産業団地開発事業特別会計繰越明許費繰越計算書について	5.27 受理
報告第11号	令和3年度足利市水道事業会計継続費繰越計算書について	5.27 受理
報告第12号	令和3年度足利市水道事業会計予算繰越計算書について	5.27 受理
報告第13号	令和3年度足利市工業用水道事業会計予算繰越計算書について	5.27 受理
報告第14号	令和3年度足利市下水道事業会計予算繰越計算書について	5.27 受理
陳情第1号	HPVワクチン接種の勧奨再開に関する陳情	6.21 採 択
〔令和4年 第4回臨時会〕		
議案第51号	令和4年度足利市一般会計補正予算（第3号）について	7.21 原案可決
議案第52号	令和4年度足利市国民健康保険特別会計（事業勘定）補正予算（第1号）について	7.21 原案可決
議案第53号	令和4年度足利市水道事業会計補正予算（第1号）について	7.21 原案可決
報告第15号	市長専決処分事項報告について	7.21 受理
〔令和4年 第5回定例会〕		
議案第54号	足利市ふるさと応援基金条例の制定について	9.27 原案可決
議案第55号	足利市職員の育児休業等に関する条例及び職員の勤務時間、休日及び休暇に関する条例の改正について	9.27 原案可決
議案第56号	足利市職員の給与に関する条例及び足利市会計年度任用職員の給与及び費用弁償に関する条例の改正について	9.27 原案可決
議案第57号	足利市手数料条例の改正について	9.27 原案可決
議案第58号	令和4年度足利市一般会計補正予算（第4号）について	9.27 原案可決
議案第59号	足利市情報通信技術を活用した行政の推進等に関する条例の制定について	9.27 原案可決
議案第60号	財産の取得について	9.27 原案可決
議案第61号	足利市長及び足利市議会議員の選挙における選挙運動の公費負担に関する条例の改正について	9.27 原案可決
議案第62号	令和4年度足利市介護保険特別会計（保険事業勘定）補正予算（第1号）について	9.27 原案可決
議案第63号	足利市斎場条例の改正について	9.27 原案可決
議案第64号	令和4年度足利市水道事業会計補正予算（第2号）について	9.27 原案可決
議案第65号	令和4年度足利市工業用水道事業会計補正予算（第1号）について	9.27 原案可決
議案第66号	令和4年度足利市下水道事業会計補正予算（第1号）について	9.27 原案可決
議案第67号	足利市地区計画の区域内における建築物の制限に関する条例の改正について	9.27 原案可決
議案第68号	令和3年度足利市一般会計決算について	9.27 認 定

番 号	付 議 事 件	結 果
議案第69号	令和3年度足利市介護保険特別会計（保険事業勘定）決算について	9.27 認 定
議案第70号	令和3年度足利市国民健康保険特別会計（事業勘定）決算について	9.27 認 定
議案第71号	令和3年度足利市後期高齢者医療特別会計決算について	9.27 認 定
議案第72号	令和3年度足利市太陽光発電事業特別会計決算について	9.27 認 定
議案第73号	令和3年度足利市（仮称）あがた駅北産業団地開発事業特別会計決算について	9.27 認 定
議案第74号	令和3年度足利市水道事業会計利益の処分及び決算について	9.27 原案可決 及び認定
議案第75号	令和3年度足利市工業用水道事業会計利益の処分及び決算について	9.27 原案可決 及び認定
議案第76号	令和3年度足利市下水道事業会計利益の処分及び決算について	9.27 原案可決 及び認定
議案第77号	財産の取得について	9.27 原案可決
議案第78号	教育委員会委員の任命について	9.27 同 意
議案第79号	固定資産評価審査委員会委員の選任について	9.27 同 意
報告第16号	市長専決処分事項報告について	8.26 受 理
報告第17号	市長専決処分事項報告について	8.26 受 理
報告第18号	令和3年度足利市土地開発公社の経営状況を説明する書類について	8.26 受 理
報告第19号	令和3年度公益財団法人足利市みどりと文化・スポーツ財団の経営状況を説明する書類について	8.26 受 理
報告第20号	令和3年度公益財団法人足利市民文化財団の経営状況を説明する書類について	8.26 受 理
報告第21号	令和3年度公益財団法人栃木県南地域地場産業振興センターの経営状況を説明する書類について	8.26 受 理
報告第22号	令和3年度足利市決算に係る健全化判断比率及び資金不足比率について	9.27 受 理
決定案第3号	人権擁護委員候補者の推薦に関する意見答申について	9.27 決 定
〔令和4年第6回臨時会〕		
議案第80号	令和4年度足利市一般会計補正予算（第5号）について	10.26 原案可決
報告第23号	市長専決処分事項報告について	10.26 受 理
〔令和4年第7回定例会〕		
議案第81号	足利市議会議員の政治倫理に関する条例の改正について	11.25 原案可決
議案第82号	足利市職員の給与に関する条例等の改正について	11.25 原案可決
議案第83号	令和4年度足利市一般会計補正予算（第6号）について	11.25 原案可決
議案第84号	地方公務員法等の一部を改正する法律の施行に伴う関係条例の整理に関する条例の制定について	12.19 原案可決
議案第85号	足利市手数料条例の改正について	12.19 原案可決
議案第86号	令和4年度足利市一般会計補正予算（第7号）について	12.19 原案可決
議案第87号	令和4年度足利市一般会計補正予算（第8号）について	12.19 原案可決
議案第88号	足利市犯罪被害者等支援条例の制定について	12.19 原案可決
議案第89号	令和4年度足利市（仮称）あがた駅北産業団地開発事業特別会計補正予算（第1号）について	12.19 原案可決
議案第90号	令和4年度足利市一般会計補正予算（第9号）について	12.19 原案可決
報告第24号	市長専決処分事項報告について	11.25 受 理
決議案第3号	お金のかからない政治及び公正かつ適正な選挙の実現に関する決議について	12.19 決 議
決定案第4号	人権擁護委員候補者の推薦に関する意見答申について	12.19 決 定

番 号	付 議 事 件	結 果
	〔令和5年 第1回定例会〕	
議案第1号	財産の取得の変更について	2.27 原案可決
議案第2号	財産の取得について	2.27 原案可決
議案第3号	令和5年度足利市行政組織の改正に伴う関係条例の整理に関する条例の制定について	3.24 原案可決
議案第4号	令和4年度足利市一般会計補正予算（第10号）について	3.24 原案可決
議案第5号	足利市個人情報保護法施行条例の制定について	3.24 原案可決
議案第6号	足利市消防団条例の改正について	3.24 原案可決
議案第7号	足利市放課後児童健全育成事業の設備及び運営に関する基準を定める条例及び足利市家庭的保育事業等の設備及び運営に関する基準を定める条例の改正について	3.24 原案可決
議案第8号	足利市保育所条例の改正について	3.24 原案可決
議案第9号	足利市特定教育・保育施設及び特定地域型保育事業の運営に関する基準を定める条例の改正について	3.24 原案可決
議案第10号	足利市国民健康保険条例の改正について	3.24 原案可決
議案第11号	令和4年度足利市国民健康保険特別会計（事業勘定）補正予算（第2号）について	3.24 原案可決
議案第12号	令和4年度足利市太陽光発電事業特別会計補正予算（第1号）について	3.24 原案可決
議案第13号	足利市自然環境、景観等と再生可能エネルギー発電設備設置事業との調和に関する条例及び足利市手数料条例の改正について	3.24 原案可決
議案第14号	市道路線の認定、廃止及び変更について	3.24 原案可決
議案第15号	令和5年度足利市一般会計予算について	3.24 原案可決
議案第16号	令和5年度足利市介護保険特別会計（保険事業勘定）予算について	3.24 原案可決
議案第17号	令和5年度足利市国民健康保険特別会計（事業勘定）予算について	3.24 原案可決
議案第18号	令和5年度足利市後期高齢者医療特別会計予算について	3.24 原案可決
議案第19号	令和5年度足利市太陽光発電事業特別会計予算について	3.24 原案可決
議案第20号	令和5年度足利市（仮称）あがた駅北産業団地開発事業特別会計予算について	3.24 原案可決
議案第21号	令和5年度足利市水道事業会計予算について	3.24 原案可決
議案第22号	令和5年度足利市工業用水道事業会計予算について	3.24 原案可決
議案第23号	令和5年度足利市下水道事業会計予算について	3.24 原案可決
議案第24号	令和4年度足利市一般会計補正予算（第11号）について	3.24 原案可決
議案第25号	デジタル社会の形成を図るための関係法律の整備に関する法律の施行に伴う関係条例の整備に関する条例の制定について	3.24 原案可決
議案第26号	令和4年度足利市水道事業会計補正予算（第3号）について	3.24 原案可決
議案第27号	令和4年度足利市工業用水道事業会計補正予算（第2号）について	3.24 原案可決
議案第28号	令和4年度足利市下水道事業会計補正予算（第2号）について	3.24 原案可決
議案第29号	足利市議会の個人情報の保護に関する条例の制定について	3.24 原案可決
報告第1号	市長専決処分事項報告について	2.27 受 理
報告第2号	令和5年度足利市土地開発公社の経営状況を説明する書類について	3.24 受 理
報告第3号	令和5年度公益財団法人足利市みどり文化・スポーツ財団の経営状況を説明する書類について	3.24 受 理
報告第4号	令和5年度公益財団法人足利市民文化財団の経営状況を説明する書類について	3.24 受 理
報告第5号	令和5年度公益財団法人栃木県南地域地場産業振興センターの経営状況を説明する書類について	3.24 受 理

番 号	付 議 事 件	結 果
決定案第1号	人権擁護委員候補者の推薦に関する意見答申について	3.24 決 定

(2) 委員会等審査状況

ア 常任委員会及び特別委員会等

(回・件)

区 分	開催回数	審査案件				調査事件	請願	陳情	計
		条例案	予算案	決算	その他				
総務企画防災常任委員会	4	11	7		5				23
民生環境水道常任委員会	4	10	9		1		1		21
教育経済建設常任委員会	3	2	1		1				4
広報広聴常任委員会	8								
議会運営委員会	16								
決算審査特別委員会	2			9					9
予算審査特別委員会	2		9						9
公共施設建設・整備検討特別委員会	8								
計	47	23	26	9	7		1		66

イ 常任委員会視察

区 分	期 日	視 察 地
総務企画防災常任委員会	4. 7. 13～ 7. 14	神奈川県足柄下郡湯河原町
民生環境水道常任委員会	4. 11. 4	神奈川県海老名市
教育経済建設常任委員会	4. 6. 27～ 6. 28	埼玉県鴻巣市、神奈川県小田原市

(3) その他の会議

(回)

会 議 名	開催回数	会 議 名	開催回数	会 議 名	開催回数
各派幹事長会議	27	常任委員会正副委員長会議	4	I C T推進委員会	3
全員協議会	19	議会運営協議会	10	広報広聴常任委員会広報部会	10
総務企画防災常任委員協議会	10	公共施設建設・整備検討特別委員会理事会	11	広報広聴常任委員会広聴部会	7
民生環境水道常任委員協議会	10	議会改革推進協議会	2	議会基本条例達成状況検証会議	3
教育経済建設常任委員協議会	8	議会改革推進協議会理事会	10		

(4) 災害時BCP（業務継続計画）に基づく対応等

ア 災害対策支援本部会議（災害時対策訓練を含む） 7回

3 議会ICT化への対応

(1) タブレット端末の導入

(円)

事 業 名	業 者	事業費	内 容
タブレット端末利用料	わたらせテレビ(株)外2社	1,857,038	タブレット端末導入及び通信サービス利用料、インターネット接続料等

(2) インターネット映像配信

ア インターネット映像配信業務の委託

(円)

事業名	業者	事業費	内容
足利市議会インターネット映像配信業務委託	わたらせテレビ(株)	2,508,000	本会議ライブ配信及びVOD配信、常任委員会VOD配信の業務委託

イ インターネット映像配信アクセス数

(日・件)

区分	内訳	配信日数	アクセス数
ライブ配信	本会議	22	2,338
VOD配信	本会議及び常任委員会	365	2,898

4 その他

(1) 議員報酬等 (報酬月額 議長 587,000円、副議長 537,000円、議員 498,000円)

報酬 143,626,645円

期末手当 57,802,776円

(2) 政務活動費 (議員一人当たり月額 50,000円)

交付額 11,003,870円

(3) 会議録調製委託

(円)

委託会議名	請負業者(委託業者)	委託費
令和4年第2回定例会	(株)会議録センター	363,000
令和4年第3回定例会	(株)会議録センター	286,000
令和4年第4回臨時会	(株)会議録センター	11,000
令和4年第5回定例会	(株)会議録センター	308,000
令和4年第6回臨時会	(株)会議録センター	11,000
令和4年第7回定例会	(株)会議録センター	220,000
合計		1,199,000

(4) 市議会だよりの発行

(ページ・部・円)

発行号	発行日	ページ数	発行部数	発行費
第362号	4. 5. 1	12	56,710	548,952
第363号	4. 8. 1	12	56,670	548,565
第364号	4. 11. 1	12	56,690	548,759
第365号	5. 2. 1	12	56,690	548,759
合計				2,195,035

(5) 本会議傍聴者数

(人)

区分	傍聴者数
令和4年第3回定例会	80
令和4年第4回臨時会	0
令和4年第5回定例会	45
令和4年第6回臨時会	0
令和4年第7回定例会	16
令和5年第1回定例会	62
合計	203

(6) 議会報告会等

ア 議会報告会・意見交換会（4.11.25開催）

議会基本条例に基づき市民に開かれた議会を目指すべく、議会活動と市政に関する情報をお届けするとともに、市民の皆様の率直な意見をお聞かせいただく場として、議会報告会・意見交換会を開催してきました。今回新しい試みとして、市内各界で活躍される様々な団体と、今後のまちづくりについて意見交換をするため、足利市消防団（正副団長、各分団長）23名の皆様と議会報告会・意見交換会を開催しました。意見交換を通じて市政の課題等を発見することができ、その解決に向けた調査研究を行うとともに政策立案や提言につなげることができました。

イ 中学3年生への出前授業 (人)

開催日	会場	参加者数
4.12. 2	愛宕台中学校	40
4.12. 2	坂西中学校	124
4.12.15	協和中学校	130
4.12.16	北中学校	104
4.12.20～12.21	山辺中学校	152
4.12.21	毛野中学校	128
		678

(7) 他市町村議会等の行政視察受け入れ（リモートによる受け入れを含む）
11団体（延べ131人）

第9章 上下水道部

第1節 企業経営課

1 庶務

(1) 例規の制定改廃（公営企業の管理規程を含む。） (件)

令和4年度制定改廃件数												令和4年度末例規数			
条例			規則			規程			計			条 例	規 則	規 程	計
制 定	改 正	廃 止	制 定	改 正	廃 止	制 定	改 正	廃 止	制 定	改 正	廃 止				
						1	8		1	8		10	5	30	45

(2) 給水普及状況 (戸・人・%)

区 分	行政区域内 (A)		現在給水 (B)		普及率(B)/(A)	
	戸数	人口	戸数	人口	戸数	人口
水道事業	67,471	141,778	65,972	138,584	97.8	97.7

2 財務

(1) 予算額

ア 水道事業 (千円)

区 分	議決年月日	収益的収支		資本的収支	
		収 入	支 出	収 入	支 出
当初予算	4.3.24	2,511,500	2,389,300	405,500	1,840,700

(千円)

区 分	議決年月日	収益的収支補正予算額		収益的収支累計額		補正予算の概要
		収 入	支 出	収 入	支 出	
補正予算 (第1号)	4.7.21	2,000	2,000	2,513,500	2,391,300	・収 入 営業収益 -123,000 営業外収益 125,000 ・支 出 営業費用 2,000 水道料金の基本料金 免除に伴う経費

区 分	議決年月日	収益的収支補正予算額		収益的収支累計額		補正予算の概要
		収 入	支 出	収 入	支 出	
補正予算 (第2号)	4.9.27	0	24,000	2,513,500	2,415,300	・支 出 営業費用 24,000 電気料金等の高騰による動力費の増加に対応する費用
補正予算 (第3号)	5.3.24	23,200	0	2,536,700	2,415,300	・収 入 営業外収益 23,200 一般会計からの補助金 (電力価格等高騰に伴う支援金)

イ 工業用水道事業

(千円)

区 分	議決年月日	収益的収支		資本的収支	
		収 入	支 出	収 入	支 出
当 初 予 算	4.3.24	168,900	154,700	100	83,300

(千円)

区 分	議決年月日	収益的収支補正予算額		収益的収支累計額		補正予算の概要
		収 入	支 出	収 入	支 出	
補正予算 (第1号)	4.9.27	0	7,000	168,900	161,700	・支 出 営業費用 7,000 電気料金等の高騰による動力費の増加に対応する費用
補正予算 (第2号)	5.3.24	4,800	0	173,700	161,700	・収 入 営業外収益 4,800 一般会計からの補助金 (電力価格等高騰に伴う支援金)

ウ 下水道事業

(千円)

区 分	議決年月日	収益的収支		資本的収支	
		収 入	支 出	収 入	支 出
当 初 予 算	4. 3. 24	4, 008, 600	3, 872, 100	2, 903, 400	4, 260, 900

(千円)

区 分	議決年月日	収益的収支補正予算額		収益的収支累計額		補正予算の概要
		収 入	支 出	収 入	支 出	
補正予算 (第1号)	4. 9. 27	0	53, 800	4, 008, 600	3, 925, 900	・支 出 営業費用 53, 800 電気料金等の高騰による動力費の増加に対応する費用
補正予算 (第2号)	5. 3. 24	12, 000	0	4, 020, 600	3, 925, 900	・収 入 営業外収益 12, 000 一般会計からの補助金 (電力価格等高騰に伴う支援金)

(2) 決算額

ア 水道事業

(千円)

収 益 的 収 支				資 本 的 収 支			
事業収益	前年度 比較増減	事業費用	前年度 比較増減	資 本 的 収 入	前年度 比較増減	資 本 的 支 出	前年度 比較増減
2, 496, 538	-19, 400	2, 276, 897	53, 027	380, 773	36, 448	1, 685, 702	148, 782

イ 工業用水道事業

(千円)

収 益 的 収 支				資 本 的 収 支			
事業収益	前年度 比較増減	事業費用	前年度 比較増減	資 本 的 収 入	前年度 比較増減	資 本 的 支 出	前年度 比較増減
179, 034	14, 188	136, 682	1, 476	0	0	44, 381	20, 401

ウ 下水道事業

(千円)

収 益 的 収 支				資 本 的 収 支			
事業収益	前年度 比較増減	事業費用	前年度 比較増減	資 本 的 収 入	前年度 比較増減	資 本 的 支 出	前年度 比較増減
4,099,794	-53,922	3,826,645	-3,541	2,783,791	7,904	4,168,704	77,698

(3) 企業債の状況

(千円)

借入先別	財政融資資金	簡保資金	地方公共団体 金 融 機 構	市中銀行等	計
水道事業現債額	888,983		3,208,788	261,488	4,359,259
下水道事業現債額	2,238,307	10,136,995	7,723,820	8,049,118	28,148,240

3 検 査

(1) 検査実績

(件)

水道建設工事・委託	給水装置工事	排水設備工事	計
2	1,432	636	2,070

4 営 業

(1) 水道料金

ア 水道料金等調定及び収納状況

(千円・件・%)

	調定金額 (A)	調定件数	収納金額 (B)	収納件数	収納率(B)/(A)
水 道 料 金	2,034,068	394,412	1,989,996	385,911	97.8
加 入 金	40,099	510	37,313	493	93.1
手数料 (給水)	3,757	2,862	3,605	2,737	96.0
手数料 (排水)	1,669	1,632	1,584	1,562	94.9
工業用水道料金	154,310	132	154,310	132	100.0

※千円未満を四捨五入して表示しているため、合計額が不一致となる場合があります。

イ 水道料金口座振替状況

(栓・件・%)

給 水 栓 数	口 座 振 替 件 数	加 入 率
69,157	46,615	67.4

(2) 水道メーター検針業務

(栓・件)

計 量 栓 数	検 針 件 数	
	月 平 均	年 間 計
82,978	41,427	497,124

(3) 水道メーター取付取替業務 (件)

新 設	取 替	計
491	10,097	10,588

※取替件数は、増径 35 件と減径 10 件を含みます。

(4) 開閉栓業務 (件)

開 栓	閉 栓	閉 開 栓
6,575	6,651	1,381

(5) 下水道等使用料調定及び収納状況 (千円・件・%)

	調定金額 (A)	調定件数	収納金額 (B)	収納件数	収納率(B)/(A)
下水道等使用料	1,757,922	272,820	1,719,544	266,320	97.8

※千円未満を四捨五入して表示しているため、合計額が不一致となる場合があります。

5 給排水

(1) 給水装置工事 (件)

新 設 工 事	増改・止水栓までの工事	計
489	899	1,388

(2) 排水設備工事 (件)

新 設 工 事	改築 (浄化槽・便槽)	増 設 工 事	計
474	184	131	789

第 2 節 水道施設課

1 水道事業

(1) 配水量実績

総配水量	1日平均配水量	1日最大配水量	1人1日平均配水量
23,358,733 m ³ /年	63,997 m ³ /日	71,049 m ³ /日	462 ℓ/人・日

(2) 配水管布設実績

(m)

種 別	内 訳							計
	75mm 未満	75mm 以上	100mm 以上	150mm 以上	200mm 以上	250mm 以上	300mm 以上	
鑄鉄管(DIP)		1,025.8	318.7	640.9	38.4	33.9		2,057.7
ポリエチレン管(PP)	3,412.6							3,412.6
ステンレス管(SUS)					50.9			50.9
合 計	3,412.6	1,025.8	318.7	640.9	89.3	33.9		5,521.2

(3) 建設改良

ア 施設改良

(円)

工 事 名	施工地	請負業者 (委託業者)	事 業 費	事 業 内 容	完 成 年 月 日
足利市水道施設 機械電気設備等 更新実施設計業務委託	小俣町外	㈱日本水道設計社 栃木事務所	7,612,000	実施設計 一式	5.3.13
業 務 委 託 小 計			7,612,000		
南部浄水場外 遠方監視装置更新工事 (分割1号)	西新井町外	㈱半田工電社	52,670,000 うち3年度からの繰越 52,670,000	南部浄水場遠方監視装置 一式 今福浄水場遠方監視装置 一式 白髭浄水場遠方監視装置 一式 坂西浄水場遠方監視装置 一式 小俣配水場遠方監視装置 一式 江川配水場遠方監視装置 一式 鹿野増圧場遠方監視装置 一式	4.5.12
天王浄水場外 無停電電源装置更新工事	福居町外	明協電機(株) 北関東営業所	440,000 うち3年度からの繰越 440,000	無停電電源装置(1kVA) 2台 無停電電源装置(750VA) 1台	4.10.3

工 事 名	施工地	請負業者 (委託業者)	事 業 費	事 業 内 容	完 成 年 月 日
坂西浄水場 次亜塩素酸ナトリウム消毒設備 更新工事（電気設備工事）	小俣南町	戸塚電工(株)	15,709,000 うち3年度からの繰越 15,709,000	次亜塩素酸ナトリウム注入制御盤 1面 残留塩素計 1台	4.6.15
坂西浄水場 次亜塩素酸ナトリウム消毒設備 更新工事（機械設備工事）	小俣南町	森村工業(株)	13,706,000 うち3年度からの繰越 13,706,000	次亜塩素酸ナトリウム貯留槽 2基 次亜塩素酸ナトリウム小出槽 2基 次亜塩素酸ナトリウム注入ポンプ 4台	4.6.15
田中増圧場 配水ポンプ等更新工事	八幡町	(株)齋藤設備	11,550,000 うち3年度からの繰越 11,550,000	配水ポンプ 2台 ポンプ制御盤 1面	4.8.25
南部浄水場 1号・3号配水ポンプ インバータ装置等更新工事	西新井町	戸塚電工(株)	17,200,000 うち3年度からの繰越 17,200,000	インバータ装置 2基 コンバータ装置 2基	4.6.27
白髭浄水場 監視カメラ更新工事	小俣町	南栗山電機商会	4,700,000 うち3年度からの繰越 4,700,000	屋外監視カメラ 2台 屋内監視カメラ 1台 ITV 制御盤 1面	4.6.6
樺崎赤坂増圧場 配水ポンプ等更新工事	樺崎町	(株)齋藤設備	10,697,000 うち3年度からの繰越 10,697,000	配水ポンプ 2台 ポンプ制御盤 1面 受水槽 1基	4.6.14
大前浄水場 5号取水井取水ポンプ 設置工事	大前町	(株)齋藤設備	4,851,000 うち3年度からの繰越 4,851,000	取水ポンプ 1台	4.4.28
天王浄水場 次亜消毒設備更新工事 (機械設備工事)	福居町	(株)西城	8,100,000	次亜塩素酸ナトリウム注入ポンプ 2台 次亜塩素酸ナトリウム貯留槽 2基	
松田配水場 次亜消毒設備更新工事 (電気設備工事)	松田町	小林電設(株)	18,700,000	次亜塩素酸ナトリウム注入制御盤 1面 残留塩素計 1台	5.2.22
松田配水場 次亜消毒設備更新工事 (機械設備工事)	松田町	森村工業(株)	9,240,000	次亜塩素酸ナトリウム注入ポンプ 2台	5.2.22
今福浄水場 3号・4号送水ポンプ盤等更新工事	今福町	(株)渡辺電設	42,350,000	3号・4号送水ポンプ盤 1面 6号・7号送水ポンプ盤 1面	5.2.24
坂西浄水場 2号取水ポンプ盤等更新工事	小俣南町	(有)ママダ電設	6,710,000	2号取水ポンプ盤 1面 引込開閉器盤 1面	4.12.21

工 事 名	施工地	請負業者 (委託業者)	事 業 費	事 業 内 容	完 成 年 月 日
西新井浄水場 計装盤等更新工事	西新井町	戸塚電工(株)	48,290,000	計装盤 1面 電灯・動力盤 1面 1号配水ポンプ盤 1面 2号配水ポンプ盤 1面 1号取水ポンプ盤 1面 2号取水ポンプ盤 1面 配水圧力計 1台 配水流量計 1台 配水池水位計 1台	5.2.20
田島増圧場 1号配水ポンプ等更新工事	田島町	(株)齋藤設備	22,990,000	配水ポンプ 1台 圧力タンク 1基	5.3.22
今福浄水場 5号配水ポンプ等更新工事	今福町	(株)西城	30,250,000	配水ポンプ 1台 逆止弁 1個	5.3.13
本城配水場 配水池防水工事	本城一丁目	(株)ダイケン	10,600,000	塗膜防水工 910㎡ 低圧注入工法 71m	
上松田配水場 監視カメラ更新工事	松田町	(有)靱山電設	7,480,000	屋外監視カメラ 2台 ITV制御盤 1面	5.1.23
緑町配水場 監視カメラ更新工事	緑町一丁目	(株)栗山電機商会	10,120,000	屋外監視カメラ 4台 ITV制御盤 1面	5.1.23
南部浄水場 配水流量計等更新工事	西新井町	小林電設(株)	7,000,000	流量計 1台 圧力計 2台	
大前浄水場 1号取水ポンプ盤更新工事	大前町	(有)靱山電設	2,600,000	取水ポンプ盤 1面	
坂西浄水場 4号配水ポンプ等 更新工事	小俣南町	森村工業(株)	6,000,000	配水ポンプ 1台 逆止弁 1個 水位計 1台 不斷水仕切弁 2個	
今福浄水場外 流量計更新工事	今福町外	小林電設(株)	12,900,000	【今福浄水場】配水流量計 2台 【天王浄水場】配水流量計 1台	
外、施設改良8件			6,578,000		
施 設 改 良 小 計			381,431,000 うち3年度からの繰越 131,523,000		

工 事 名	施工地	請負業者 (委託業者)	事 業 費	事 業 内 容	完 成 年 月 日
施 設 改 良 合 計			389,043,000 うち3年度からの繰越 131,523,000		

イ 配水管整備

(円)

工 事 名	施工地	請負業者 (委託業者)	事 業 費	事 業 内 容	完 成 年 月 日
足利市水道管路管理システム 拡張業務委託	全域	フジ地中情報㈱ 東京支店	8,140,000	システム拡張 一式	5. 3. 28
業 務 委 託 小 計			8,140,000		
舗装復旧工事 市道家富町5号線	家富町	共栄建設工業㈱	24,871,000	御影石舗装 L=254.0m A=272 m ²	4. 11. 10
舗装復旧工事 市道昌平町1号線外	昌平町外	三興工業㈱	5,000,000	御影石舗装 L=151.8m A=126 m ²	
舗 装 復 旧 小 計			29,871,000		
配水管更新工事 市道芳町1号線	花園町	(有)出原設備	13,805,000	DIP管φ75mm L=167.7m	4. 10. 13
配水管更新工事 市道葉鹿2丁目9号線外	葉鹿町二丁目	(有)樋口製作所	31,064,000	DIP管φ75~100mm L=248.4m	4. 10. 7
配水管布設工事 市道県町1号線	県町	田島設備(有)	9,537,000	PP管φ50mm L=162.5m	4. 8. 10
配水管更新工事 市道福居町36号線外	福居町	(株)齋藤設備	27,247,000	DIP管φ75mm PP管φ50mm L=330.5m	4. 9. 16
配水管更新工事 市道利保町1丁目14号線外	利保町一丁目	(株)齋藤設備	28,523,000	PP管φ50mm L=388.7m	4. 12. 6
配水管更新工事 市道葉鹿1丁目14号線	葉鹿町一丁目	森村工業㈱	18,964,000	PP管φ50mm L=395.4m	5. 1. 26
配水管更新工事 県道桐生岩舟線その1	鶴木町外	田代水道(有)	37,444,000	DIP管φ75~150mm L=296.6m	5. 2. 6

工 事 名	施工地	請負業者 (委託業者)	事 業 費	事 業 内 容	完 成 年 月 日
配水管更新工事 市道常盤町1号線外	常盤町外	(株)島田商事	30,437,000	DIP管φ100~150mm PP管φ40~50mm L=251.1m	4.12.5
配水管更新工事 市道常見町28号線外	常見町一丁目外	(株)小林利一商店	28,952,000	PP管φ50mm L=486.0m	5.3.1
配水管更新工事 市道助戸2丁目2号線山川橋	山川町	(株)齋藤設備	36,509,000	PP管φ50mm DIP管φ200mm SUS管φ200mm L=88.1m	5.3.22
配水管更新工事 市道朝倉町51号線外	朝倉町二丁目外	(株)西城	24,827,000	PP管φ50mm L=338.0m	5.3.2
配水管更新工事 市道朝倉百頭通り外	田中町	(株)島田商事	28,248,000	PP管φ50mm DIP管φ75mm L=330.9m	5.3.14
配水管更新工事 市道伊勢町2丁目2号線	伊勢町二丁目	田島設備(有)	6,545,000	PP管φ50mm L=115.0m	5.3.23
配水管更新工事 市道鶴木町17号線外	常見町三丁目	岡田冷熱機工(株)	27,643,000	PP管φ50mm DIP管φ75mm L=321.8m	5.3.27
配水管更新工事 市道堀込町78号線外	朝倉町外	(株)齋藤設備	25,905,000	PP管φ50mm DIP管φ75~100mm L=299.2m	5.3.29
配水管更新工事 県道桐生岩舟線その2	大久保町	田代水道(有)	11,400,000	PP管φ50mm DIP管φ75~150mm L=234.1m	
配水管更新工事 市道江川町3丁目1号線外	江川町三丁目	(有)出原設備	21,824,000	PP管φ50mm L=277.3m	5.3.28
配水管更新工事 市道利保町1丁目26号線外	利保町一丁目	(株)西城	8,900,000	PP管φ50mm L=313.0m	
配水管移設工事 市道大月菅田通り	利保町	(株)西城	13,014,000 うち3年度からの繰越 11,430,000	DIP管φ100~250mm L=59.1m	4.6.2
配水管移設工事 県道中野福居線	島田町	(株)西城	25,234,000	DIP管φ100~150mm L=204.4m	4.10.12

工 事 名	施工地	請負業者 (委託業者)	事 業 費	事 業 内 容	完 成 年 月 日
配水管布設工事 国道293号その2	助戸新山町	(株)総合設備	5,368,000	DIP 管 φ 75~150mm L=98.7m	5.1.20
配水管移設工事 国道293号その2	朝倉町	(株)西城	9,779,000	DIP 管 φ 75~100mm L=98.3m	4.11.30
配水管移設工事 県道借宿西新井線	西新井町	(株)総合設備	5,100,000	PP 管 φ 50mm DIP 管 φ 150mm L=174.7m	
配水管移設工事 市道福富川崎通り	川崎町外	(株)総合設備	6,490,000	DIP 管 φ 200mm L=14.2m	5.3.3
配水管移設工事 国道293号その3	朝倉町	(株)島田商事	3,100,000	DIP 管 φ 100mm L=69.8m	
配水管移設工事 国道293号その4	田所町外	(株)齋藤設備	6,500,000	DIP 管 φ 75mm L=264.1m	
外、配水管布設 4 件			7,469,000		
配水管布設 小 計			499,828,000 うち3年度からの繰越 11,430,000		
消火栓改修工事 市道あずま通り	大橋町二丁目	(株)齋藤設備	1,287,000	消火栓 φ 75mm 1 基	5.3.24
外、消火栓改修関連 4 件			4,620,000		
消火栓改修関連 小 計			5,907,000		
配水管布設工事 区画道路 68 号線外	借宿町	(有)樋口製作所	3,401,000 うち3年度からの繰越 3,027,000	PP 管 φ 40~50mm DIP 管 φ 75~100mm L=40.4m	4.5.24
区画整理事業関連 小 計			3,401,000 うち3年度からの繰越 3,027,000		
配水管整備 合 計			547,147,000 うち3年度からの繰越 14,457,000		

ウ 施設整備

(円)

工 事 名	施工地	請負業者 (委託業者)	事 業 費	事 業 内 容	完 成 年 月 日
大前浄水場ポンプ井等 耐震補強工事実施設計 業務委託	大前町	(株)工藤設計	14,850,000	実施設計 一式	5.3.14
業 務 委 託 小 計			14,850,000		
中川浄水場ポンプ井 耐震補強工事 (令和2~4年度)	中川町	大協・鈴木 特定建設工事 共同企業体	145,500,000 (全体事業費 406,758,000)	耐震補強工(コンクリート増し 打ち t=200,300mm) 456 m ³ 防食塗装工 2,425 m ² 送水管移設工φ700mm 一式	4.10.11
工 事 請 負 小 計			145,500,000		
施 設 整 備 合 計			160,350,000		

(4) 水道管修繕工事

(件)

修繕件数	内 訳		合 計
	配 水 管	給 水 管	
直 営		112	112
委 託	7	564	571
合 計	7	676	683

(5) 漏水調査

(件)

委 託 名	調 査 延 長	漏 水 発 見 件 数	内 訳	
			配 水 管	給 水 管
上水道管漏水調査 業務委託(大前水系)	290km	25		25
上水道管漏水調査 業務委託(南部水系河南)	330km	53	4	49

2 工業用水道事業

(1) 配水量

水 源 別	需 要 者 数	契 約 水 量	総 配 水 量
常 見 水 源	6 社	17,760 m ³ /日	5,395,390 m ³ /年
田 中 水 源	5 社	4,848 m ³ /日	1,059,994 m ³ /年
合 計	11 社	22,608 m ³ /日	6,455,384 m ³ /年

(2) 建設改良工事

ア 施設改良

(円)

工 事 名	施工地	請負業者 (委託業者)	事 業 費	事 業 内 容	完 成 年 月 日
常見水源取水場 遠方監視装置更新工事	常見町外	小林電設(株)	33,348,000 うち3年度からの繰越 30,400,000	南部浄水場遠方監視装置 一式 常見水源事務所遠方監視装置 一式 1号井戸遠方監視装置 一式 2号井戸遠方監視装置 一式 3号井戸遠方監視装置 一式 4号井戸遠方監視装置 一式 5号井戸遠方監視装置 一式 9号井戸遠方監視装置 一式	5.3.24
常見水源9号井 1号取水ポンプ等更新工事	鵜木町	(株)齋藤設備	9,790,000	取水ポンプ 1台 逆止弁 1個	5.3.3
外、施設改良1件			1,243,000		
施 設 改 良 小 計			44,381,000 うち3年度からの繰越 30,400,000		
施 設 改 良 合 計			44,381,000 うち3年度からの繰越 30,400,000		

第 3 節 下水道施設課

1 公共下水道事業

(1) 計画に対する整備状況

(ha・%)

基本計画面積(A)	事業計画面積(B)	令和4年度末 整備済面積(C)	基本計画面積 に対する整備率 (C) / (A)	事業計画面積 に対する整備率 (C) / (B)
3,210	3,110	2,879	89.7	92.6

(注) 事業計画面積 (B) …下水道法第4条に規定する事業計画において定めた予定処理区域

(2) 実施状況(管路等)

事業区分	令和4年度施工			令和4年度末状況		
	合流管	分流管		合流管	分流管	
		汚水	雨水		汚水	雨水
整備面積 (ha)		4		274	2,605	290
管きよ延長 (m)		689		77,146	656,541	12,663
マンホール (個)		18		2,115	18,482	152
汚水柵 (個)		20		7,816	49,288	
雨水柵 (個)				7,092		844

(3) 公共下水道普及状況

ア 普及率

(人・%)

令和4年度末		
行政人口 (A)	処理区域内人口 (B)	普及率 (B) / (A) × 100
141,778	110,524	78.0

イ 接続率

(人・戸・%)

令和4年度末		
処理区域内人口 (C)	接続人口 (D)	接続率 (D) / (C) × 100
110,524	90,703	82.1
処理区域内世帯数 (E)	接続世帯数 (F)	接続率 (F) / (E) × 100
53,243	42,677	80.2

(注) 平成24年度から住民基本台帳に外国人が含められたため、外国人を含んだ数値となっています。

2 令和4年度事業実績

(1) 公共下水道事業

ア 管きよ建設等

(ア) 国庫補助事業 「社会資本整備総合交付金」

(円)

工 事 名	施工地 (位置)	請 負 業 者 (委託業者)	事 業 費	事 業 内 容	完成年月日
福富堀込汚水幹線 支線築造工事 (第1工区)	問 屋 町	(株)修和建设	14,000,000	φ200mm 延長 162.7m マンホール 1か所	5. 3. 20
ストックマネジメ ント事業 管渠改 築工事その1	伊勢町一丁 目・伊勢町 二 丁 目	(株)真進建設	18,821,000	管きよ更生工 延長 134.0m 管口仕上工 35か所	5. 1. 27
ストックマネジメ ント事業 管渠改 築工事その2	伊 勢 町 一 丁 目 外	ヤマザキ建興(株)	15,048,000	管きよ更生工 延長 106.7m 管口仕上工 23か所	5. 1. 31
ストックマネジメ ント事業 管渠改 築工事その3	大 橋 町 二 丁 目	大吉建設(株)	13,134,000	管きよ更生工 延長 90.2m 管口仕上工 27か所	5. 1. 27
ストックマネジメ ント事業 管渠改 築工事その4	伊 勢 町 二 丁 目	増淵建設(株)	11,275,000	管きよ更生工 延長 79.0m 管口仕上工 24か所	5. 2. 1
ストックマネジメ ント事業 管渠改 築工事その5	丸 山 町 外	(株)久保田組	19,690,000	管きよ更生工 延長 140.8m 管口仕上工 44か所	5. 2. 28
ストックマネジメ ント事業 管渠改 築工事その6	本城三丁目	(株)金子建設	14,938,000	管きよ更生工 延長 105.2m 管口仕上工 34か所	5. 3. 2
ストックマネジメ ント事業 マンホ ール蓋改築工事 その1	助戸三丁目 外	豊島建設(株)	15,730,000	マンホール鉄蓋設置 42か所	5. 3. 10

(円)

工 事 名	施工地 (位置)	請 負 業 者 (委託業者)	事 業 費	事 業 内 容	完成年月日
ストックマネジメント事業 マンホール蓋改築工事 その2	通五丁目 外	(株)瑞翔	13,233,000	マンホール鉄蓋設置 35か所	5. 2. 1
ストックマネジメント事業 マンホール蓋改築工事 その3	鵜木町 外	丸山建設工業(株)	8,448,000	マンホール鉄蓋設置 22か所	5. 3. 17
ストックマネジメント事業 マンホール蓋改築工事 その4	伊勢南町 外	(株)中村建設	8,338,000	マンホール鉄蓋設置 22か所	5. 3. 16
ストックマネジメント計画に伴う 管渠実施設計業務 委託	通一丁目 外	(株)東洋コンサルタント 栃木営業所	3,600,000	委託延長 1112.4m 管渠実施設計 (改築・詳細設計) 一式	
福富掘込汚水幹線 支線築造工事 (第4工区)	問屋町	マクタ建設(株)	15,945,000 うち3年度からの繰越 15,945,000	φ200mm 延長 212.5m マンホール 5か所	4. 6. 8
福富掘込汚水幹線 支線築造工事 (第6工区)	問屋町	(株)中家組	3,990,000 うち3年度からの繰越 3,990,000	φ200mm 延長 69.0m マンホール 1か所	4. 12. 9
生活排水処理構想 策定業務委託	足利市全域	(株)建設技術研究所 栃木事務所	6,655,000 うち3年度からの繰越 6,655,000	業務面積 17,776ha 生活排水処理構想策定 一式	4. 12. 21
合 計			事業費計 182,845,000 うち3年度からの繰越 26,590,000		

(イ) 単独事業 (起債対象)

(円)

工 事 名	施工地 (位置)	請 負 業 者 (委託業者)	事 業 費	事 業 内 容	完成年月日
合流地区取付管 等改築工事その1	相 生 町 外	丸山建設工業(株)	15,972,000	取付管等改築 46 か所	4. 12. 2
合流地区取付管 等改築工事その2	本城三丁目 外	(株)吉建	14,498,000	取付管等改築 55 か所	4. 11. 21
新山町地区築造 工事 (第A工区)	新 山 町	トウワ建設(株)	18,117,000	φ200mm 延長 196.7m マンホール 5 か所	4. 10. 5
山辺西部土地区 画整理地区築造 工事 (第B工区)	八 幡 町	大吉建設(株)		φ200mm 延長 37.0m マンホール 2 か所	
福富町地区築造 工事 (第D工区)	福 富 町	(株)中家組	1,298,000	φ150mm 延長 14.0m マンホール 2 か所	5. 3. 22
公共ます新設工事 (K-1 外)	大 沼 田 町 外	(有)柿沼ポンプ工業 外	11,910,800	公共ます設置 74 か所	5. 3. 22
助戸一丁目地区 築造工事 (第Y工区)	助戸一丁目	豊島建設(株)	1,298,000	φ150mm 延長 3.0m マンホール 1 か所	4. 8. 30
五十部町地区築造 工事(第Y-2工区)	五 十 部 町	(株)吉建	3,300,000	φ150mm 延長 25.0m マンホール 1 か所	5. 2. 28
福居町地区築造工 事 (第Y-3工区)	福 居 町	(株)金子建設	2,400,000	φ150mm 延長 59.0m マンホール 3 か所	

(円)

工 事 名	施工地 (位置)	請 負 業 者 (委託業者)	事 業 費	事 業 内 容	完成年月日
福富堀込汚水幹線 支線築造工事 (第1工区)	問 屋 町	(株)修和建設	4,227,000	φ200mm 延長 2.3m マンホール 2か所	5. 3. 20
相生町地区外管渠 改築工事	相 生 町・ 大 橋 町 二 丁 目	藤光建設(株)	19,657,000	管きよ更生工 延長 125.8m 管口仕上工 34か所	4. 12. 7
毛野新町地区管路 施設改築工事 その1	毛 野 新 町 一 丁 目 外	(株)楯建設	27,621,000	管きよ更生工 延長 253.6m 管口仕上工 26か所	4. 9. 29
毛野新町地区管路 施設改築工事 その2	毛 野 新 町 二 丁 目・ 毛 野 新 町 三 丁 目	岩澤建設(株)	25,443,000	管きよ更生工 延長 216.0m 管口仕上工 30か所	4. 11. 9
南大町地区管路施 設改築工事その1	南 大 町	マクタ建設(株)	25,828,000	管きよ更生工 延長 291.9m 管口仕上工 28か所	5. 3. 14
南大町地区管路施 設改築工事その2	南 大 町	(株)岡ノ谷組	7,800,000	管きよ更生工 延長 283.0m 管口仕上工 15か所	
南大町地区管路施 設改築工事その3	南 大 町	三興工業(株)	23,441,000	管きよ更生工 延長 334.2m 管口仕上工 9か所	5. 3. 15
南大町地区管路施 設改築工事その4	南 大 町	藤光建設(株)	13,035,000	管きよ更生工 延長 159.3m 管口仕上工 12か所	5. 3. 22

(円)

工 事 名	施工地 (位置)	請 負 業 者 (委託業者)	事 業 費	事 業 内 容	完成年月日
借宿町地区管路施設改築工事	借 宿 町	岩澤建設(株)	15,675,000	管きよ更生工 延長 201.8m 管口仕上工 12か所	5. 3. 22
鹿島町地区管路施設改築工事その1	鹿 島 町	(株)中家組	28,908,000	管きよ更生工 延長 192.2m 管口仕上工 12か所	4. 10. 6
鹿島町地区管路施設改築工事その2	鹿 島 町	増田建設(株)	19,162,000	管きよ更生工 延長 208.3m 管口仕上工 16か所	4. 11. 10
山下町地区管路施設改築工事	山 下 町	丸山建設工業(株)	18,634,000	管きよ更生工 延長 171.0m 管口仕上工 22か所	4. 10. 13
百頭町地区外管路施設改築工事	百 頭 町 ・ 上 渋 垂 町	(株)中家組	26,719,000	管きよ更生工 延長 316.1m 管口仕上工 28か所	5. 3. 16
百頭町地区管路施設改築工事(緊急)	百 頭 町	東日工業(株)	3,740,000	管きよ更生工 延長 39.7m 管口仕上工 2か所	5. 3. 16
鳩木町地区管路施設改築工事(緊急)	鳩 木 町	宇都宮文化センター(株)	4,653,000	管きよ更生工 延長 80.3m 管口仕上工 6か所	5. 3. 28
マンホールポンプ改築工事その1	上 渋 垂 町 ・ 山 下 町	(株)植木工務店	6,919,000	マンホールポンプ更新 一式	4. 10. 5
マンホールポンプ改築工事その2	毛 野 新 町 四 丁 目 ・ 川 崎 町	丸山建設工業(株)	7,073,000	マンホールポンプ更新 一式	4. 11. 8

(円)

工 事 名	施工地 (位置)	請 負 業 者 (委託業者)	事 業 費	事 業 内 容	完成年月日
ガス管移設補償費 (R4合流地区取付管 等改築工事その2)	本 城 三 丁 目	足利ガス(株)	346,500	ガス管移設補償費 一式	4. 9. 30
ストックマネジメ ント事業 管渠改 築工事その5	丸 山 町 外	(株)久保田組	286,000	管口仕上工 1か所	5. 2. 28
ストックマネジメ ント事業 管渠改 築工事その6	本 城 三 丁 目	(株)金子建設	231,000	管口仕上工 1か所	5. 3. 2
ストックマネジメ ント事業 マンホ ール蓋改築工事 その1	助戸三丁目外	豊島建設(株)	572,000	付帯工 一式	5. 3. 10
ストックマネジメ ント事業 マンホ ール蓋改築工事 その3	鵜 木 町 外	丸山建設工業(株)	55,000	付帯工 一式	5. 3. 17
ストックマネジメ ント事業 マンホ ール蓋改築工事 その4	伊 勢 南 町 外	(株)中村建設	462,000	付帯工 一式	5. 3. 16
ストックマネジメ ント計画に伴う 管渠実施設計業務 委託	通 一 丁 目 外	(株)東洋コンサル タント 栃木営業所		委託延長 1112.4m 管渠実施設計 (改築・詳細設計) 一式	
福富堀込汚水幹線 支線築造工事 (第4工区)	問 屋 町	マクタ建設(株)	246,000 うち3年度からの繰越 246,000	付帯工 一式	4. 6. 8

(円)

工 事 名	施工地 (位置)	請 負 業 者 (委託業者)	事 業 費	事 業 内 容	完成年月日
福富堀込汚水幹線支 線築造工事 (第6工区)	問 屋 町	(株)中家組	627,000 うち3年度からの繰越 627,000	付帯工 一式	4.12.9
袋川横断ゲート改築 工事	猿 田 町	(株)中家組	36,240,000 うち3年度からの繰越 36,240,000	電動ゲート更新 2門 ゲート操作盤更新 1面	5.2.7
合 計			事業費計 386,394,300 うち3年度からの繰越 37,113,000		

(ウ) 単独事業(起債対象外)

(円)

工 事 名	施工地 (位置)	請 負 業 者 (委託業者)	事 業 費	事 業 内 容	完成年月日
全体計画の変更 及び事業計画の 変更に伴う業務 委託	通 一 丁 目 外	パシフィック コンサルタンツ(株) 栃木事務所	4,700,000	全体計画変更 事業計画変更 都市計画事業認可変更 一式	
既設管撤去工事	問 屋 町	(株)修和建設	1,298,000	既設管撤去 延長 7.1m	5.3.13
既設ポンプ施設 撤去工事	問 屋 町	(株)修和建設	275,000	既設ポンプ施設撤去 一式	5.3.20
生活排水処理構 想策定業務委託	足利市全域	(株)建設技術研究所 栃木事務所	451,000 うち3年度からの繰越 451,000	業務面積 17,776ha 生活排水処理構想策定 一式	4.12.21
合 計			事業費計 6,724,000 うち3年度からの繰越 451,000		

イ 維持管理等

(ア) 単独事業

(円)

工 事 名	施工地 (位置)	請 負 業 者 (委託業者)	事 業 費	事 業 内 容	完成年月日
下水道管きよ 及び雨水ます 清掃工事	通五丁目 外	岩澤建設(株) 外	22,396,370	管きよ清掃工 延長 7,005.0m 雨水ます等清掃工 998か所	5. 3. 22
管きよ等 補修工事	八幡町 二丁目 外	宇都宮文化センター(株) 外	61,408,600	公共ます等補修 39か所 マンホール等補修 57か所 管きよ止水補修 延長 105.4m 取付管止水補修 2か所	5. 3. 28
県道拡幅箇所等 汚水ます移設 工事	助戸新山町 外	(株)楯建設 外	10,725,000	汚水ます移設工 29か所 取付管延伸 2か所 管きよ移設工 延長 7.1m マンホール 1か所 マンホール高さ調整 1か所	5. 3. 1
管きよ浸入水等 調査委託	大久保町外	豊島建設(株) 外	25,047,000	TVカメラ調査工 延長 9,197m 目視調査工 延長 749m	4. 9. 7
合 計			事業費計 119,576,970		

ウ 総計

(円)

総 計	事業費計 695,540,270 うち3年度からの繰越 64,154,000		
-----	-------------------------------------------------	--	--

3 足利市水処理センター

供用開始年月日 昭和52年6月20日

(ha・人・m³/日)

区 分	処理面積	処理人口	処理能力	処理方式	排除方式
全体計画	3,210	104,950	80,650	標準活性汚泥法	分流式(一部合流式)
整備状況	2,879	110,524	72,000	標準活性汚泥法	分流式(一部合流式)

(1) 流入水

(m³/年)

流入水量	汚水量	雨水量	総量
	23,101,351 (63,291 m ³ /日)	4,668,000	27,769,351 (76,080 m ³ /日)

(2) 処理水

(m³/年)

処理水量	高級処理水量	簡易処理水量	総量
	24,899,751 (68,218 m ³ /日)	2,870,010	27,769,761 (76,082 m ³ /日)

(3) 水質

(mg/ℓ・個/cm³)

区 分	P H	B O D	S S	大腸菌群数
流入水質	7.3	54.2	61.2	64,069
放流水質	7.0	1.2	1.4	検出されず

4 鶴木中継ポンプ場

供用開始年月日 平成7年3月1日

(ha・m³/分・m³/年)

区 分	処理面積	時間最大処理能力	排除方式	揚水量
全体計画	1,007	27.51	分流式	9,748,610
整備状況	785	30.00	分流式	(26,709 m ³ /日)

5 坂西団地水処理センター

供用開始年月日 平成5年1月1日

(ha・m³/日・m³/年)

区 分	処理面積	処理能力	処理方式	排除方式	処理水量
整備状況	11.5	500	長時間曝気法	分流式	98,731 (270 m ³ /日)

(1) 水質 (mg/ℓ・個/cm³)

区 分	P H	B O D	S S	大腸菌群数
流入水質	7.6	182	122	280,000
放流水質	7.0	1.3	4.5	検出されず

6 堀里水処理センター

供用開始年月日 平成8年4月1日 (ha・m³/日・m³/年)

区 分	処理面積	処理能力	処理方式	排除方式	処理水量
整備状況	11.8	900	長時間曝気法	分流式	129,430 (355 m ³ /日)

(1) 水質 (mg/ℓ・個/cm³)

区 分	P H	B O D	S S	大腸菌群数
流入水質	7.4	137	132	697,000
放流水質	7.0	2.1	1.7	検出されず

7 下水道資源化工場施設等建設事務委託

(1) 単独事業 (円)

工 事 名	施 工 地 (位 置)	請 負 業 者 (委託業者)	事 業 費	事 業 内 容	完 成 年月日
下水道資源化工場施設等建設委託事務負担金	宇都宮市 茂原町外	栃木県	2,751,933	環境影響調査等、ストック マネジメント計画に基づ く長寿命化工事 一式	5.3.31

8 足利市水処理センター施設整備

(1) 単独事業 (円)

工 事 名	施 工 地 (位 置)	請 負 業 者 (委託業者)	事 業 費	事 業 内 容	完 成 年月日
水処理設備及び汚泥焼却炉設備補修工事	鷓木町	クボタ環境 エンジニア リング(株)	95,700,000	No.2 汚水ポンプ吐出弁更 新、しさ・沈砂ホッパー 油圧ユニット修繕、No.1- 3 返送汚泥ポンプ吐出弁 更新、水中攪拌機整備、 汚泥焼却設備及び焼却炉 点検整備 一式	5.3.15

工 事 名	施 工 地 (位 置)	請 負 業 者 (委 託 業 者)	事 業 費	事 業 内 容	完 成 年 月 日
受変電設備補修工事	鵜木町	日新電機(株) 東京支社	3,850,000	送風機盤電動操作器補修 一式	5.3.17
合 計			事業費計 99,550,000		

9 足利市水処理センター改築事業

(1) 国庫補助事業「社会資本整備総合交付金」

(円)

工 事 名	施 工 地 (位 置)	請 負 業 者 (委 託 業 者)	事 業 費	事 業 内 容	完 成 年 月 日
再構築基本設計(汚泥処理棟耐震実施設計)に係る委託	鵜木町	日本下水道事業団	14,600,000	耐震実施設計 一式	5.3.20

(2) 単独事業

(円)

工 事 名	施 工 地 (位 置)	請 負 業 者 (委 託 業 者)	事 業 費	事 業 内 容	完 成 年 月 日
公共下水道に係る汚泥処理基本計画策定委託	鵜木町	日本下水道事業団	10,500,000	汚泥処理プロセス 検 討 業 務 一式	5.3.20

(3) 総計

(円)

総 計			事業費計 25,100,000		
-----	--	--	--------------------	--	--

第10章 消防本部

第1節 消防総務課

1 消防車両の現況 (台)

区 分	3年度末 現 在	4年度中		4年度末 現 在	配 置 内 訳				
		増	減		中央署	東分署	西分署	河南署	消防団
救 急 車	6	1		7	3	1	1	2	
ポ ン プ 車	25			25	2	1	1	1	20
化 学 車	3			3	1		1	1	
水 槽 車	3			3	1	1		1	
は し ご 車	1			1				1	
指 揮 車	2			2	2				
本 部 車	1			1	1				
救 助 工 作 車	1			1	1				
作 業 車	1			1				1	
広 報 車 等	9			9	6	1	1	1	
訓 練 指 導 車	1			1	1				
資 機 材 運 搬 車	1			1	1				
計	54	1		55	19	4	4	8	20

2 主な行事 (人)

区 分	日 時	実 施 場 所	実 施 事 項	出 場 人 員	
				職 員	団 員
第 4 7 回 栃 木 県 消 防 救 助 技 術 大 会	4.6.22 午前9時00分開始	栃木県消防学校	救助技術大会	29	
令 和 4 年 度 水 防 演 習	4.7.3 午前8時00分開始	渡良瀬川左岸 渡良瀬運動場	水防演習	47	114
令 和 4 年 度 足 利 市 消 防 団 通 常 点 検 及 び 機 械 器 具 点 検	4.11.13 午前8時00分開始	協和中学校	通常点検	25	302

3 単独事業 消防施設等整備事業

(1) 消防本部庁舎等建設事業費

(円)

工 事 名 等	施 工 地	請 負 業 者 (委託業者)	事 業 費	事 業 内 容	完 成 年 月 日
付帯施設建設工事 (建築工事)	大正町	岩澤建設(株)	278,850,000	主訓練塔 鉄筋コンクリート造 402.00 m ² 外	5.1.6
付帯施設建設工事 (電気設備工事)	大正町	戸塚電工(株)	35,123,000	付帯施設建設工事に 伴う電気設備工事	5.1.6
付帯施設建設工事 (機械設備工事)	大正町	(株)島田商事	4,378,000	付帯施設建設工事に 伴う機械設備工事	5.1.6
電話設備設置業務委託等	大正町	両毛通信(株) 外2社	1,070,300	付帯施設建設工事に 伴う電話設備設置業 務外	5.3.15
備品購入費等	大正町	(有)堤家具デパ ート外10社	4,933,511	中量棚 10 台外	5.3.15
合 計			事業費計 324,354,811	財源内訳 市債 317,300,000 一般 7,054,811	

(2) 分団詰所建設事業費

(円)

工 事 名 等	施 工 地	請 負 業 者 (委託業者)	事 業 費	事 業 内 容	完 成 年 月 日
アスベスト含有 調査業務委託	小曾根町	(株)環境生物化学 学研究所	205,700	旧第13分団詰所解体 に伴う調査業務委託	4.6.13
第13分団詰所建設工事 (建築工事)	小曾根町	(株)岡ノ谷組	38,115,000	鉄骨造 平屋建 95.95 m ²	5.3.20
第13分団詰所建設工事 (電気設備工事)	小曾根町	(株)協立電気工 業所	5,610,000	第13分団詰所建設に 伴う電気設備工事	5.3.20
第13分団詰所建設工事 (機械設備工事)	小曾根町	(有)樋口製作所	5,027,000	第13分団詰所建設に 伴う機械設備工事	5.3.20
備品購入費等	小曾根町	長商店外7社	539,844	長テーブル 5 台外	5.3.23
合 計			事業費計 49,497,544	財源内訳 市債 48,700,000 一般 797,544	

4 消防器具整備事業（その他：臨時）

(円)

整備事業名	配置場所	請負業者	事業費	事業内容	完成年月日
消防器具整備	消防団	株式会社	920,018	消防用ホース 31本	5.1.20
合計			事業費計 920,018	財源内訳 諸 900,000 一般 20,018	

5 消防団員出動状況

(延人)

消防団	災害等出動	訓練・その他	計
団本部	42	50	92
第1分団	125	657	782
第2分団	163	646	809
第3分団	93	596	689
第4分団	100	632	732
第5分団	130	499	629
第6分団	100	503	603
第7分団	38	843	881
第8分団	78	990	1,068
第9分団	28	396	424
第10分団	16	577	593
第11分団	102	647	749
第12分団	153	922	1,075
第13分団	41	907	948
第14分団	50	685	735
第15分団	71	815	886
第16分団	74	727	801
第17分団	41	849	890
第18分団	8	447	455
第19分団	12	821	833
計	1,465	13,209	14,674

6 消防表彰

(人)

区 分	表 彰 該 当 区 分	4 年 度 被表彰者数	4 年 度 末 (累 計)
消防庁長官功労章及び 永年勤続功労章	消防表彰規程第2条第1項第2号 及び消防表彰規程第2条第1項第3号	3	87
消防関係功労者知事表彰	消防関係功労者知事表彰要領	19	537
模範消防団員知事表彰	模範消防団員知事表彰要領	1	30
日本消防協会定例表彰	公益財団法人日本消防協会表彰規程第8条	6	368
栃木県優良消防団員功績章	公益財団法人栃木県消防協会表彰規程第5条	2	107
永年勤続功労者表彰	公益財団法人栃木県消防協会表彰規程第7条 及び足利市消防表彰規則第4条第4号	94	4,873
親子消防団員表彰	公益財団法人栃木県消防協会表彰規程第9条		61
優良消防団員表彰	足利市消防表彰規則第4条第6号	18	1,148
栃木県各種功労者表彰	栃木県表彰規則	1	10

※上記の表彰中、消防庁長官功労章及び永年勤続功労章、消防関係功労者知事表彰、日本消防協会定例表彰、永年勤続功労者表彰については、消防職員表彰も含まれます。

第 2 節 予防課

1 予防査察 (件)

種 別	査察実施件数	内 容
通 常 査 察	352	指定防火対象物 4,087 に対し 227
		危険物施設 451 に対し 125
特 別 査 察	3	文化財防火デー 3

2 建築物同意事務処理状況（消防法第 7 条に基づく事務） (件)

区 分	新 築	増 改 築	そ の 他	計	同 意	条件付同意
件 数	136	10	4	150	150	

3 消防用設備等検査数 (件)

種 別		実 施 数	計
消 火 設 備	消 火 器	38	54
	屋 内 消 火 栓 設 備	8	
	屋 外 消 火 栓 設 備	3	
	ス プ リ ン ク ラ ー 設 備	5	
警 報 設 備	自 動 火 災 報 知 設 備	89	100
	非 常 警 報 設 備	11	
	漏 電 火 災 警 報 器		
避 難 設 備	避 難 器 具	25	73
	誘 導 灯	48	
計			227

4 危険物施設

(1) 危険物施設の現況 (施設)

種 別	施 設 数	種 別	施 設 数
製 造 所	10	屋 外 貯 蔵 所	29
屋 内 貯 蔵 所	90	給 油 取 扱 所	70
屋 外 タ ン ク 貯 蔵 所	51	第 1 種 販 売 取 扱 所	2
屋 内 タ ン ク 貯 蔵 所	8	一 般 取 扱 所	80
地 下 タ ン ク 貯 蔵 所	72		
移 動 タ ン ク 貯 蔵 所	39	計	451

(2) 危険物施設の許認可状況

(件)

許可・検査等種別	件数	許可・検査等種別	件数
危険物施設の設置許可	7	危険物施設の完成検査	49
危険物施設の変更許可	41	危険物施設の仮使用承認	32
危険物貯蔵タンクの水張検査	19	仮貯蔵・仮取扱	1
危険物貯蔵タンクの水圧検査		計	149

5 関係団体

名称	代表者	構成員又は委員	開催日数	主な事業
足利市防火協会	会長 富田 隆	防火対象物及び 危険物施設等 506 事業所	総会 1 回 理事会 3 回	機関誌『火災』の発行配布 防火標語の募集 各種防火運動に協力 創立 60 周年記念大会
足利市女性防火 クラブ連絡協議会	会長 板橋 良枝	各地区女性 16 クラブ 9,703 人	定例会 3 回	各種防火運動に協力
足利市少年消防 クラブ推進委員会	委員長 小林 聡	市立 11 中学校 374 人 市立 22 小学校 279 人	定例会 2 回	各種防火運動に協力
足利市幼年消防 クラブ連絡協議会	会長 高島 葉子	9 公立保育所 460 人 10 民間保育園 944 人 12 認定こども園 1,640 人 2 新制度幼稚園 55 人 3 私学幼稚園 230 人		各種防火運動に協力 消防署見学の実施 消防訓練の実施

第 3 節 警防課

1 消防水利状況

(基)

年 度		4年4月1日現在		増 設 数		廃 止 数		4年度末現在		計
		中央署 管 内	河南署 管 内	中央署	河南署	中央署	河南署	中央署 管 内	河南署 管 内	
消 火 栓	公 設	2,026	857		2	3		2,023	859	2,882
	私 設	2	3					2	3	5
防 火 水 槽	公 設	有 蓋	254	52	1			255	52	307
		無 蓋	1					1		1
	私 設	66	47			1	66	46	112	
プ ー ル		26	10	1				27	10	37
小 計		2,375	969	2	2	3	1	2,374	970	3,344
合 計		3,344		4		4		3,344		

※南分署は機能移転により 4.3.31 で廃止となり、管轄区域が変更になりました。

2 単独事業 消防施設整備事業

(円)

工 事 又 は 整 備 事 業 名	施 工 位 置 又 配 置 場 所	請 負 業 者	事 業 費	事 業 内 容	完 成 年 月 日
消 火 器 具 整 備	消 防 本 部	桜ホース(株)大田原営業所 外 16 社	6,375,792	ガス測定器 1 個外	5.3.28
消 火 器 具 整 備 費 (林野火災対応用等 器具整備)	消 防 本 部	栃木県消防整備(株) 外 2 社	2,788,753	ホース口径変換資 機材 4 個外	5.2.3
消 火 栓 整 備 事 業 費 負 担 金	市 内 全 域	足利市水道事業 外 3 社	11,264,000	移設 5 基 改修 7 基 撤去 1 基	5.3.8
防 火 水 槽 整 備 等 事 業 費	市 内 全 域	新道路企画(有)	346,500	消火栓標示塗装 業務委託	5.2.28
合 計			事業費計 20,775,045	財源内訳 一般 17,986,292 繰越 2,788,753	

3 新型コロナウイルス感染症対応臨時交付金事業

(円)

事業名	配置場所	請負業者	事業費	事業内容	完成年月日
消防・救急活動 感染防止対策事業費	消防本部	栃木県消防整備(株) 外15社	12,114,093	感染症患者搬送装置 1台外	5.3.31
高規格救急自動車 購入費	消防本部	栃木トヨタ自動車(株)	42,917,190	高規格救急自動車 1台	5.3.27
合計			事業費計 55,031,283	財源内訳 国 54,500,000 繰入 321,000 一般 210,283	

第 4 節 通信指令課

1 高機能消防指令センター（Ⅱ型）構成機器

指令装置（指揮台含む）	3 式	電源設備	1 式
表示盤	4 面	統合型位置情報通知装置	1 式
無線統制台	1 台	消防 O A システム	1 式
指令電送装置	1 式	放送設備	1 式
気象情報収集装置	1 式	駆け付け電話機	4 台
災害状況等自動案内装置	1 式	Eメール 119 装置	1 台
順次指令装置	1 式	F A X 119 受信装置	1 台
音声合成装置	1 式	システム監視装置	1 式
出動車両運用管理装置	1 式	N e t 119 装置	1 台

2 無線設備

(1) 消防救急無線装置

基地局	固定局	移動局	受令機
足利消防 活動波 1	足利消防 1 局	車載型 10W 17 台	受令機 31 台
活動波 3		5W 15 台	
主運用波 1	足利消防西 1 局	携帯型 5W 42 台	
統制波 1		1W 95 台	
統制波 2	分団詰所等 24 局	(署活系)	車載型受令機 20 台
統制波 3			
足利消防西 活動波 2			
活動波 3		可搬型 10W 4 台	

(2) 無線サイレン吹鳴装置

親機	通信指令課	1 台
子機	分団詰所等	24 台

3 災害受信ファクシミリ等

(台)

(台)

消防専用	消防本部・署・分署	6
	分団詰所	20

ひとり暮らし高齢者等 緊急通報受信機	通信指令課	1
-----------------------	-------	---

4 地震感知装置

設置者	設置装置	設置場所
栃木県	震度情報ネットワークシステム	足利市大正町 863 消防本部庁舎 1 階事務室

5 災害覚知（第一報）

（回）

種 別 覚知別	合 計	火 災	救 急	救 助	そ の 他
119(固定電話からNTT加入電話)	1,319	9	1,263	11	36
119(固定電話からNTT加入電話以外)	1,756	2	1,738	10	6
1 1 9 (携 帯 電 話 か ら)	2,967	17	2,863	40	47
F A X 1 1 9					
E メ ー ル 1 1 9					
N e t 1 1 9	1		1		
加入電話（固定電話から）	176	3	131	1	41
加入電話（携帯電話から）	17		12	2	3
警 察 電 話	348	3	288	23	34
駆 け 付 け 通 報	18		16		2
事 後 聞 知	6	6			
自 己 覚 知	8		6		2
消 防 ・ 救 急 無 線	52		30		22
ひとり暮らし緊急通報システム	45		45		
病 院 直 通 電 話	120		120		
そ の 他	15		11	3	1
合 計	6,848	40	6,524	90	194

6 Eメール消防防災情報

(1) 登録者状況

（人）

令和3年度末現在	令和4年度中の増減数	令和4年度末現在
14,861	84	14,945

(2) Eメール消防防災情報の配信状況

（件）

区 分	火災情報	火災以外の情報	気象情報	震度情報	緊急のお知らせ	消防情報	合 計
配 信 数	91	653	54	14	14	8	834

7 災害情報テレホンサービスの利用状況

（回）

利 用 数	月 平 均	日 平 均
56,532	4,711	155

8 気象・水防予警報等の受理状況

(回)

気 象 通 報		受 理 数	水 防 警 報 等		受 理 数
特 別 警 報	暴 風		利根川水系 洪水予報 (国土交通省・ 気象庁)	洪水警報	
	暴 風 雪			洪水注意報	
	大 雨			洪水情報	
	大 雪			解 除	
警 報	暴 風		水 防 警 報 (国土交通省)	待 機	
	暴 風 雪			準 備	
	大 雨	2		出 場	
	大 雪			指 示	
	洪 水			解 除	
注 意 報	風 雪		水 防 警 報 (栃木県)	情 報	
	強 風	17		待 機	
	大 雨	15		準 備	
	大 雪	3		出 場	
	雷	77		指 示	
	乾 燥	22		解 除	
	濃 霧	84		情 報	
	着 氷 雪	1	草 木 ダ ム 放 流 通 知	6	48
	洪 水	7	高 津 戸 ダ ム 放 流 通 知	42	
	低 温	17	松 田 川 ダ ム 放 流 通 知		
	そ の 他	10	小 計	48	
情 報	栃 木 県 気 象	177	/		
	異 常 気 象				
	台 風	387			
	竜 巻	22			
	土 砂 災 害	3			
	そ の 他				
	火 災 気 象	39			
小 計	883				
合 計			931		

第5節 中央消防署
第6節 河南消防署

1 火災統計

(1) 火災損害状況

4.1.1~12.31

火災別	発生件数	焼損棟数		焼損面積		損害額	
		全焼	半焼	床面積	表面積	火災	爆発
建物火災	24件	全焼	15棟	1,294 m ²	77 m ²	火災	45,931千円
		半焼	2棟				
		部分焼	10棟	77 m ²	爆発		
		ぼや	14棟				
林野火災				1a			
車両火災	7件					2,769千円	
その他火災	9件					285千円	
計	40件		41棟			48,985千円	

※林野火災に焼損面積が計上されていますが、この火災は建物火災と複合していたため、発生件数は建物火災に含まれています。

(2) 火災原因

4.1.1~12.31 (件)

原因別	件数	原因別	件数
たばこ	6	内燃機関	
こんろ	5	配線器具	1
かまど		火遊び	2
風呂かまど		マッチ・ライター	
炉		たき火	1
焼却炉		溶接機・切断機	2
ストーブ	2	灯	火
こたつ		衝突の火花	
ポイラー		取	灰
煙突・煙道		火	入れ
排気管	2	放	火
電気機器	1	放火の疑い	2
電気装置	1	その他	4
電灯・電話等の配線	2	不明・調査中	5
計			40

2 指揮隊出動状況

4.1.1~12.31 (件)

火 災 件 数	指 揮 隊 出 動 件 数	救助出動件数 (火災を除く)	救 急 出 動 件 数			そ の 他 の 指 揮 隊 出 動 件 数			合 計 出 動 件 数
			種 別	件	計	種 別	件	計	
40	38	58	高 速	7	7	(火災)誤報	6	38	141
			集 団			火 事 騒 ぎ	12		
			そ の 他			そ の 他	20		

3 消防活動状況

4.1.1~12.31 (件・人)

区 分 管内別		火 災		危 険 排 除 等		計		延 放 水 時間 (分)	訓 練	
		件数	出動人員	件数	出動人員	件数	出動人員		件 数	出動人員
中 央 署	中央消防署	9	151	74	400	83	551	483	15	240
	東 分 署	7	149	25	134	32	283	391	3	19
	西 分 署	7	155	33	143	40	298	579	1	12
	小 計	23	455	132	677	155	1,132	1,453	19	271
河 南 署	河南消防署	14	258	61	251	75	509	1,486		
	南 分 署	3	51	7	29	10	80	54		
	小 計	17	309	68	280	85	589	1,540		
合 計		40	764	200	957	240	1,721	2,993	19	271

※危険排除等は、市外火災出動、警戒出動、捜索出動等です。

※南分署は機能移転により 4.3.31 で廃止になりました。

4 救急車出動状況

4.1.1~12.31 (件・人)

種 別	件 数	中 央 消 防 署				河 南 消 防 署		
		中央署	東分署	西分署	計	河南署	南分署	計
火災事故	30	14	2	2	18	10	2	12
自然災害								
水難事故	3	1		1	2	1		1
交通事故	392	178	54	46	278	100	14	114
労働災害	46	17	7	8	32	12	2	14
運動競技	37	19	3	9	31	6		6
一般負傷	851	342	134	164	640	188	23	211
加 害	24	11	2	3	16	7	1	8
自損行為	58	29	4	8	41	16	1	17
急 病	4,462	1,676	635	762	3,073	1,216	173	1,389
そ の 他	621	303	77	82	462	144	15	159
合 計	6,524	2,590	918	1,085	4,593	1,700	231	1,931
搬送人員	5,704	2,303	781	976	4,060	1,446	198	1,644

※南分署は機能移転により 4.3.31 で廃止になりました。

5 救助出動状況

4.1.1~12.31 (件)

種 別	件数	中央消防署				河南消防署			市外
		中央署	東分署	西分署	計	河南署	南分署	計	
火災（建物）	19	5	3	3	11	8		8	
火災（建物以外）	5	1	2		3	1	1	2	
交通事故	24	14	3	2	19	5		5	
水難事故	5		1	2	3	2		2	
風水害・自然災害									
機械による事故	4	1	1	1	3		1	1	
建物等による事故	15	5		2	7	7	1	8	
ガス及び酸欠事故									
爆 発 事 故									
その他の事故	28	12	8	5	25	3		3	
合 計	100	38	18	15	71	26	3	29	

※南分署は機能移転により 4.3.31 で廃止になりました。

6 応急手当普及啓発活動状況

4.1.1~12.31 (回・人)

種 類	対 象 団 体 等	回 数	人 数	指 導 内 容 等
普通救命講習	学校・保育所等関係	1	19	3時間の講習 [Ⅰ] ・応急手当の重要性 ・救命に必要な応急手当 (心肺蘇生法、AEDの取扱、異物除去法、止血法) 4時間の講習 [Ⅱ] ・普通救命講習Ⅰ及び心肺蘇生法に関する知識、実技の確認
	事業所関係	5	116	
	その他	1	6	
	小 計	7	141	
上級救命講習	一般申込者	1	30	8時間の講習 ・応急手当の重要性 15分 ・救命に必要な応急手当 285分 (心肺蘇生法、AEDの取扱、異物除去法、止血法) ・心肺蘇生法に関する知識、実技の確認 60分 ・その他の応急手当 120分
救急法講習	自主防災会関係			3時間未満の応急手当講習 受講者の希望による応急手当 例 ・小児に対する応急手当 ・高齢者に対する応急手当 ・水泳時の事故防止と応急手当 ・AEDの取扱いについて
	学校・保育所等関係	9	139	
	事業所関係	10	171	
	その他	7	201	
	小 計	26	511	
合 計		34	682	

第 1 1 章 教育委員会

第 1 節 教育総務課

1 庶 務

(1) 教育長及び教育委員

- 須藤 秀幸 (教育長 3. 4. 1 就任)
 笠原 健一 (19. 10. 10 就任)
 木村 知巳 (2. 10. 6 就任)
 松村 由紀 (3. 10. 8 就任)
 照本 夏子 (4. 10. 5 退任) 野口 直美 (4. 10. 6 就任)

(2) 委員会会議及び付議事件

会 議 年月日	定 例 臨 時	議 案 番 号	付 議 事 件	結 果
4. 4. 26	定例	16	令和 5 年度使用教科用図書の採択の基本方針について	可決
4. 5. 24	定例	17	令和 4 年度足利市一般会計補正予算(第 1 号)について(教育委員会関係部分)	可決
		18	足利市立図書館協議会委員の任命について	可決
4. 6. 28	定例	19	足利市社会教育委員の委嘱について	可決
		20	足利市生涯学習推進委員会委員の任命について	可決
		21	足利市青少年問題協議会委員の任命について	可決
		22	足利市少年指導運営協議会委員の委嘱について	可決
		23	足利市教育振興基金管理委員会委員の任命について	可決
		24	足利市民文化賞選考委員会委員の任命について	可決
		協議 1	令和 3 年度対象 教育に関する事務の点検・評価について	
4. 7. 13	臨時会	25	令和 4 年度足利市一般会計補正予算(第 3 号)について(教育委員会関係部分)	可決
4. 7. 28	定例会	26	令和 4 年度足利市民文化賞候補者について	可決
		27	令和 5 年度使用教科用図書の採択について	可決
		協議 2	令和 3 年度対象 教育に関する事務の点検・評価について	
4. 8. 4	臨時会	協議 3	令和 3 年度対象 教育に関する事務の点検・評価について	
4. 8. 24	定例会	28	令和 3 年度対象 教育に関する事務の点検・評価について	可決
		29	令和 4 年度足利市生涯学習奨励賞受賞候補者について	可決
		30	足利市体育協会の名称変更に伴う関係規則の整理に関する規則の制定について	可決
		31	令和 4 年度足利市一般会計補正予算(第 4 号)について(教育委員会関係部分)	可決

会議 年月日	定例 臨時	議案 番号	付 議 事 件	結 果
4. 9. 28	定例会	32	令和5年度「小学校及び中学校職員定期異動方針」及び「小学校及び中学校職員定期異動方針の運用」について	可決
4. 10. 27	定例会		報告事項のみ	
4. 11. 15	臨時会	33	令和4年度足利市一般会計補正予算(第6号)について(教育委員会関係部分)	可決
4. 11. 30	定例会	34	足利市教育委員会職員の勤務時間等に関する規程の改正について	可決
		35	足利市立小中学校文書取扱規程の改正について	可決
		36	史跡足利学校座主の委嘱について	可決
4. 12. 23	定例会	37	足利市教育委員会の所管に係る情報通信技術を活用した行政の推進等に関する規則の制定について	可決
		38	足利市文化財専門委員の委嘱について	可決
		39	令和5年度学校教育指導計画(案)について	可決
5. 1. 25	定例会	1	足利市青少年問題協議会委員の任命について	可決
5. 2. 24	定例会	2	令和4年度足利市一般会計補正予算(第10号)について(教育委員会関係部分)	可決
		3	令和5年度足利市行政組織の改正に伴う関係条例の整理に関する条例の制定について(教育委員会関係部分)	可決
		4	財産の取得について	可決
		5	令和5年度足利市立小中学校長・教頭の人事異動について	可決
5. 3. 1	臨時会	6	令和4年度足利市一般会計補正予算(第11号)について(教育委員会関係部分)	可決
5. 3. 15	臨時会	7	令和5年度教育委員会事務局職員(課長補佐以上)の人事異動について	可決
5. 3. 29	定例会	9	足利市教育委員会事務局組織等規則の改正について	可決
		10	足利市国体推進課設置規程の廃止について	可決

2 教育委員会関係条例等の制定改廃

(件)

4 年 度 制 定 改 廃 件 数														4 年 度 末 現 在						
条 例			教委規則			教委規程			その他			計				条 例	教 委 規 則	教 委 規 程	そ の 他	計
制 定	改 正	廃 止	制 定	改 正	廃 止	制 定	改 正	廃 止	制 定	改 正	廃 止	制 定	改 正	廃 止	計					
	3		1	8			2	1				1	13	1	15	46	52	18	8	124

3 奨学資金

(1) 奨学金

(円・人)

対象者	種別	月額	対象人員	金額	貸与満了	返還中	据置中	返還完了
大学生等	貸与	50,000	119	70,050,000	38	451	45	74
		30,000	20	7,200,000	5			
高校生等	貸与	15,000	1	180,000		18		
大学生等(緊急)	貸与	30,000						
大学生等(海外)	貸与	50,000	1	100,000		3	1	1
		30,000						
合計			141	77,530,000	43	472	46	75

(2) 交通遺児奨学金

(円・人)

対象者	種別	月額	対象人員	金額	新規	支給完了	支給完了(累計)
小学生	支給	6,000	1	72,000			193
中学生	支給	8,000	1	96,000		1	248
高校生	支給	10,000	1	120,000		1	195
合計			3	288,000		2	636

4 入学資金融資あっせん

(円・件・%)

対象者	融資金限度額	新規融資分		前年度対比 (融資額)	預託額	令和4年度末融資残債	
		件数	融資額			件数	金額
大学生等の保護者	1,500,000	6	5,640,000	303.2	2,950,000	13	8,953,993

5 関係(附属)機関又は関係団体

(人・回)

名称	代表者	構成員 又は委員	開催回数	主な事業
足利市人権教育 推進本部	本部長(教育長) 須藤 秀幸	19	2	足利市人権教育推進のための啓発 事業
(公財)足利市 みどりと文化 ・スポーツ財団	理事長 坂上 隆	理事長 1 常務理事 1 理事 6 監事 2 評議員 7 職員 98	理事会 5 評議員会 2	都市公園の管理運営業務、市民プラ ザ・総合運動場ほか運動施設・市民 体育館の管理運営業務、市民武道館 の管理運営業務、緑化推進事業、文 化振興事業、撮影支援事業、スポー ツ振興事業、スポーツ協会・文化協 会への職員出向
足利市学校教育 環境審議会	会長 人見 久城	委員 13	6	足利市立小学校及び中学校の教育 環境に関する事項を審議

第 2 節 生涯学習課

1 生涯学習

(1) 生涯学習の推進

事業名	期 日	概 要
教育文化振興大会	4. 11. 13	第 44 回生涯学習振興大会・市民文化賞贈呈式 ・第 82 回優良青少年・団体表彰を合同開催
生涯学習奨励賞表彰	4. 11. 13	足利市教育文化振興大会において 1 人・2 団体を表彰 ・菊地 正之 ・川柳織姫吟社芽柳会 ・栄鈴美会
市民大学あしかが学校の開設	通 年	学習実績に応じて「足利学校」に因んだ称号を授与 入門位 1 人、奨励賞 3 人、殿堂入り 1 人、合計 5 人
生涯学習メニューパンフレットの作成	4. 4. 1 (春夏号) 4. 10. 1 (秋冬号)	生涯学習メニューパンフレット「自学自習のてびき」 の作成及びホームページへの掲載
教育目標だよりの発行	5. 1. 1	教育目標だよりの第 70 号の全戸配布 56,300 部
高等教育機関連携事業の実施	4. 12. 1～5. 1. 30	足利大学・上智大学連携講座 前期 4 回 参加者延 128 人 後期 4 回 参加者延 125 人
サマーティーチングプログラム 2022		新型コロナウイルス感染拡大防止のため中止
子どもの夢づくり事業	4. 6. 9～4. 11. 28	夢の教室「夢先生」を実施 山辺中ほか 4 校 参加者 337 人

(2) 生涯学習センター利用状況

(回・人・%)

施設名	利用回数	利用者数	前年度比 (利用者数)
生涯学習センター	5,241	89,112	140.0

(3) 家庭教育の振興

家庭教育推進状況

事業名	内 容	備 考
家庭教育懇談会	筑波地区・葉鹿地区・毛野地区	参加者延 152 人
家庭教育出前講座	保護者会・PTA 研修等 3 回	参加者延 67 人
家庭教育通信	市内小学校へ入学する新入生をもつ保護者へ 1,132 部配布 市内小・中学校に通う児童生徒をもつ家庭へ 10,070 部配付	年 1 回 (2 月)

(4) 社会人権教育の推進

社会人権教育推進状況

(円・人)

事業名	内 容	備 考
教育・啓発活動	啓発事業委託	事業費 300,000
	人権問題啓発資料「私たちの人権問題」市ホームページ掲載	8月中
地域における人権教育	山辺・御厨・梁田・小俣公民館地区内の社会人権教育事業	参加者延 365

(5) 放課後子ども教室事業

放課後子ども教室推進状況

事業名	内 容	備 考
放課後子ども教室	地域ボランティアによる学習支援や見守り等を実施 東山小・桜小・山前小・筑波小・けやき小・毛野南小・ 大月小・富田中・坂西北小・三重小・富田小	小学校 10校 中学校 1校 参加児童・生徒 282人

(6) 公民館・集会所

ア 公民館・集会所の事業実施結果

(ア) 公民館事業

(回・人・円)

区 分	学級講座数	延回数	延受講者数	事業費	
学級等運営事業	家庭教育学級	14	60	1,417	3,124,082
	青少年学級	20	84	1,763	
	女性学級	21	143	1,866	
	高齢者学級	19	132	1,787	
	成人大学講座	4	18	812	
	各種講座	22	85	1,256	
少年の仲間づくり推進事業	4	30	589	1,339,200	
計	104	552	9,490	4,463,282	

(イ) 集会所事業

(回・人・円)

区 分	学級講座数	延回数	延受講者数	事業費
集会所事業	19	49	503	241,000

イ 公民館・集会所の利用状況

(ア) 公民館利用状況

(回・人・%)

公民館数	利用回数	利用者数	前年度比(利用者数)
17公民館	16,682	195,456	130.1

(イ) 集会所利用状況

(回・人・%)

集会所数	利用回数	利用者数	前年度比(利用者数)
5集会所	817	8,855	60.8

(7) 視聴覚ライブラリー

利用状況

(本・台・団体)

種別	利用団体	保有数	利用団体						計
			公民館	官公署	小学校	中学校	保育所 幼稚園	団体 グループ	
教材	ビデオ(DVD・VHS)	728	1	5	4			7	17
	16ミリフィルム	116							
機 材	マイクセット	2	3	22				4	29
	ビデオ再生機(DVD・ブルーレイ)	3		1				1	2
	プロジェクター	4	57	37			3	20	117
	16ミリ映写機	4	1						1
	スライド映写機	1						1	1
	映写スクリーン	3	12	28		2	4	16	62
	ビデオカメラ	2							
	CDラジカセ	3							
合 計			74	93	4	2	7	49	229

(8) 足利市さいこうふれあいセンター

利用状況

(人)

区分	元気アップ トレーニング室	生涯学習室	体育館	多目的広場	個人学習室	計
人数	6,676	4,832	6,143	4,642	4,389	26,682

(9) 名草セミナーハウス

利用状況

(団体・人)

区 分	宿 泊		日 帰 り	
	団 体 数	人 数	団 体 数	人 数
幼稚園・保育園等	2	84		
小 中 学 校	2	56	1	56
地 域 団 体			89	895
学童クラブ・スポーツクラブ等	18	353	9	375
合 計	22	493	99	1,326

2 青少年教育

(1) 二十歳を祝う会

(人)

期 日	場 所	対 象 者 数	出 席 者 数
5. 1. 8	各地区分散 9 会場	1, 375	1, 108

(2) 表 彰

ア 優良青少年・団体表彰

(人・団体)

期 日	場 所	被 表 彰 者		
		個 人	団 体	
4. 11. 13	あしかがフラ ワーパークプ ラザ 文化ホール	徳行者	2	足利市立西中学校 生徒会 栃木県立足利高等学校 ダンス部
		小学校	22	
		中学校	12	
		高等学校	3	
		優良青年	1	

イ 青少年作文入賞者表彰

(点・人)

期 日	場 所	区 分	応募点数	最優秀賞	優 秀 賞	佳 作
5. 2. 25	あしかがフラ ワーパークプ ラザ 小ホール	小学校 中学年の部	83	1	3	5
		小学校 高学年の部	85	1	3	5
		中 学 校 の 部	79	1	3	5
		高 等 学 校 の 部	16	1	1	1
		計	263	4	10	16

(3) 青年リーダー等の養成

(回・人)

名 称	開 催 数	人 数
育成会育成者養成講習会	2	延 73
ジュニアリーダースクール	2	延 52

(4) 青少年対策地区相談員の設置

(人)

名 称	委 嘱 期 間	人 数	備 考
青少年対策地区相談員	4. 4. 1～5. 3. 31	33	青少年健全育成についての見識を有する教員で 小・中学校長より推薦された者 (各校 1 人)

3 補導概要

(1) 少年補導員組織

(人)

区 分		人 数	関係機関および団体
第 1 号	保護司	2	足利保護区保護司会
第 2 号	児童委員	2	民生委員児童委員連合会
第 3 号	学校教職員	53	小中高等学校等教職員
第 4 号	市職員	5	
第 5 号	学識経験者等	58	
計		120	

(2) 街頭補導

ア 少年補導員巡回状況

(回・人)

補 導 実 施 回 数				従 事 補 導 員 数 (延 人 員)			
午 前	午 後	夜 間	計	午 前	午 後	夜 間	計
	44	63	107		310	419	729

イ 補導少年の状況

該当なし

ウ 措置別状況

該当なし

(3) 少年相談

ア 電話等相談件数 0 件

イ 精神科医による教育相談件数 6回 10件

(4) 児童生徒の安全確保

(件)

事 業 名	内 容	備 考
「こども見守りのまち」ステッカー等の配付	市民や事業所の協力者を募り、「こども見守りのまち」ステッカー等を配付	延 736

4 関係（附属）機関又は団体

(1) 機関

(人・回)

名 称	代 表 者	構 成 員 又 は 委 員	回 数	主 な 事 業
足利市生涯学習推進委員会	福島信子	保育所等及び学校教育関係者、 教育関係機関・団体代表者等 30	2	「足利市の教育目標」の具現推進等
足利市社会教育委員	吉沢文雄	学校長、社会教育関係団体代表 者、家庭教育の向上に資する活 動を行う者、学識経験者 14	3	社会教育に関する 意見具申の検討等
足利市青少年問題協議会	早川尚秀	市議会議員、関係行政機関職員、 学識経験者 27	2	青少年の指導・育 成・保護等について の調査審議等
足利市少年指導運営協議会	高木秀和	関係行政機関職員、学識経験者 10	2	少年指導に関する 事業の企画実施に ついての調査審議

(2) 団体

(円)

名 称	代 表 者	構 成 員 又 は 委 員	主 な 事 業	交付金又は 助 成 金
足利市小中学校PTA連合会	源田俊道	333 団 体	PTA研修会等	400,000
地区社会教育振興委員会		22 地 区	地区文化祭等	
集会所運営委員会		5 集会所	集会所事業の管理運営	385,000
足利市地域婦人連絡協議会	寺山厚子	4 団 体	高齢者への奉仕活動等	270,000
足利市青少年育成会連絡協議会	古川克美	青少年育成会 202 町 内	野外活動 子ども会育成	2,075,132
ボーイスカウト足利連絡協議会	源田俊昭	2 団 体	野外活動	35,000
ガールスカウト足利連合会	長張己代	2 団 体	野外活動	35,000
足利市少年補導員会	外谷吉宏	少年補導員 120 人	街頭補導	
足利市青少年健全育成連絡協議 会連合会	二瓶裕美	11 中学校地区	非行防止	242,000

第 3 節 市立図書館

1 蔵書等 (冊・点)

図 書			雑 誌	視 聴 覚 資 料					
一 般 書	児 童 書	計		C	D	D V D	マイクログ	そ の 他	計
222,380	68,102	290,482	16,437	5,843		869	4,338	504	11,554

2 図書等購入状況 (円)

図 書			雑 誌	視 聴 覚 資 料	購入費用計
一 般 書	児 童 書	計			
2,655 冊	1,614 冊	4,269 冊	1,527 冊	30 点	8,749,534
4,903,431	2,397,644	7,301,075	1,322,824	125,635	

3 利用状況 (人・冊・点)

入 館 者 数	貸出利用者数	貸 出 数			新規登録者数
		図 書	雑 誌	視 聴 覚 資 料	
115,927	69,744	267,204	20,136	9,462	1,640

4 子ども読書活動推進事業 (円)

児 童 書	子ども読書活動推用消耗品	計
1,611冊	43,874	1,983,873
1,939,999		

5 文化事業

(1) 定例事業 (回・人)

事 業 名	開 催 日	開 催 数	参 加 者 数
絵本の時間	毎週水曜日	48	167
赤ちゃんの時間	毎月第2第3木曜日	23	207
おはなし会	毎月第1土曜日	12	69
たのしいお話し会	毎月第2土曜日	11	49
楽しい読み聞かせ	毎月第3土曜日	11	119
本を楽しむ会	毎月第4土曜日	12	92
計		117	703

(2) 単発事業

(人)

事業名	開催日	参加者数
親子で楽しもう「人形劇」	4. 5. 29	40
子ども司書体験講座「チャレンジ！こども司書」	4. 8. 5	7
夏休みものづくり教室	4. 8. 24	12
朗読会「神無月・朗読のひととき」	4. 10. 22	15
足利高等学校弦楽コンサート	4. 11. 13	43
クリスマス会（絵本の読み聞かせ他）	4. 12. 21	13
新春！図書館寄席～健康は笑いから～	5. 1. 22	29
親子で楽しむ「バルーンショー」	5. 2. 19	28
ビブリオバトルin図書館	5. 3. 26	39
計		226

(3) その他

事業名	開催期間
こども読書週間企画 こどもの本の展示 『春だよ♪「いきもの」の本フェスタ』	4. 4. 21～ 5. 22
読書週間企画 食べ物、料理、食等に関する本・絵本の展示 『あっ美味しい！この1冊にありがとう』	4. 10. 28～11. 27
足利高等学校文化部作品展示	4. 12. 3～12. 11

6 移動図書館

(人・冊)

ステーション数	貸出利用者数	蔵書数			貸出数		
		一般書	児童書	計	一般書	児童書	計
41か所	4,996	14,149	7,734	21,883	15,547	5,142	20,689

7 興国文庫

(1) 図書購入

(冊・円)

区分	小学校(22校)	中学校(11校)	公民館(17館)	その他(18箇所)	計(68箇所)
図書購入冊数	698	436	338	396	1,868
図書購入費	1,269,990	664,000	449,378	491,190	2,874,558

※図書購入費は基金取崩しと基金利子収入で賄っています。

(2) 足利市教育振興基金

(円)

令和3年度末残高	令和4年度基金取崩し	令和4年度末残高
61,635,865	2,866,374	58,769,491

8 関係(附属)機関又は関係団体

(人・回)

名 称	代 表 者	構 成 員 又 は 委 員	開 催 数	主 な 事 業
足利市教育振興基金管理委員会	委員長 笠原 健一	学識経験者 4 教育委員会委員 1	1	基金運用の適切な 管理運営
足利市立図書館協議会	会長 菊地 義典	学校教育関係者 1 社会教育関係者 2 家庭教育関係者 1 学識経験者 2	2	図書館の運営に関 し、館長の諮問に 応じ意見を述べる

第 4 節 学校管理課

1 学校管理

(1) 校具教材等備品等の整備

(円)

区分	品 名 等	金 額	備 考
小学校	教材備品（方眼黒板等）	2,881,403	小学校全22校
	理科教育設備備品（生物顕微鏡等）	941,032	矢場川小外2校
	校具備品（角椅子等）	5,607,037	小学校全22校
	学校図書	9,571,698	小学校全22校
	統合型校務支援システム機器（リース料）	39,126,240	小学校全22校
	GIGAスクール運営支援（委託料）	750,000	
	小 学 校 計	58,877,410	
中学校	教材備品（生物顕微鏡等）	2,474,975	中学校全11校
	理科教育設備備品（電子天秤等）	941,019	第一中外1校
	校具備品（角椅子等）	5,144,600	中学校全11校
	学校図書	5,742,056	中学校全11校
	コンピュータ機器（リース料）12か月分	7,895,749	中学校全11校
	統合型校務支援システム機器（リース料）	17,808,336	中学校全11校
	GIGAスクール運営支援（委託料）	375,000	
中 学 校 計	40,381,735		
合 計		99,259,145	

(2) 大規模改造工事（トイレ改修）

(円)

学校名等	工 事 名	事 業 費	請負業者	財源内訳	完成年月日
毛野中学校	特別教室棟トイレ改修工事（建築工事）	13,365,000	(株)楯建設	国 17,234,000 繰越 120,000 市債 35,600,000	4.11.8
	特別教室棟トイレ改修工事（機械設備工事）	14,300,000	鈴木産業(株)		4.11.8
西中学校	特別教室棟トイレ改修工事（建築工事）	14,113,000	(株)フクダ		4.11.8
	特別教室棟トイレ改修工事（機械設備工事）	11,176,000	(株)西城		4.11.8
事務費		171,555		国 171,000 繰越 555	
	計	計 53,125,555 工事費 52,954,000 事務費 171,555		国 17,405,000 繰越 120,555 市債 35,600,000	

(3) 大規模改造工事（障害児等対策施設整備）

(円)

学校名等	工 事 名	事 業 費	請負業者	財源内訳	完成年月日
山辺小	いす式階段昇降機設置工事	6,325,000	(有)ヒルキング	国 3,089,000 繰越 3,236,000	4.9.12
事務費		30,828		国 30,000 繰越 828	
計		6,355,828		国 3,119,000 繰越 3,236,828	

(4) 就学困難な児童生徒に係る就学援助費補助金

(人・円)

区分	学用品費等		学校給食費		計	財源内訳
	対象者数	補 助 額	対象者数	補 助 額		
小学校	549	11,354,044	548	22,900,800	34,254,844	国 9,000 一般 34,245,844
中学校	390	19,319,288	384	18,952,280	38,271,568	国 182,000 一般 38,089,568
計	939	30,673,332	932	41,853,080	72,526,412	国 191,000 一般 72,335,412

(5) 就学困難な児童生徒に係る就学援助費補助金（新入学準備費）

(人・円)

区 分	対象者数	補 助 額	財源内訳
小学校入学予定者	43	2,324,580	一般 2,324,580
中学校入学予定者	95	5,700,000	一般 5,700,000
計	138	8,024,580	一般 8,024,580

(6) 教師用指導書等整備事業

(円)

区 分	事業内容	事 業 費	財源内訳
小学校	学級数の増加に伴う教師数の増加による教師用教科書・指導書の整備	601,094	一般 601,094
中学校	生徒用体育・進路指導の副読本及び学級数の増加に伴う教師数の増加による教師用教科書・指導書の整備	3,144,926	一般 3,144,926
計		3,746,020	一般 3,746,020

2 新型コロナウイルス感染症対応事業

(1) 学校感染症対策

(円)

事業名	事業費	事業内容	実施期間
市立小中学校検査キット配布事業	5,207,400	学校における新型コロナウイルス感染症の蔓延防止を図るために、抗原検査キットを購入し、必要な学校に必要な数を配布。 抗原検査キット：6,475キット	4.4.1～5.3.31
計	5,207,400	財源内訳 国 5,200,000 一般 7,400	

(2) 校舎等維持補修

(円)

事業名	事業費	事業内容	実施期間
空調設備工事 (小学校費)	5,537,400	小中学校の特別支援教室等にエアコンを設置。 小学校 4校4室 中学校 1校1室	4.5.30～10.27
空調設備工事 (中学校費)	4,103,000		
計	9,640,400	財源内訳 国 9,400,000 一般 240,400	

(3) 学校保健特別対策事業

(円)

事業名	事業費	事業内容	実施期間
学校保健特別対策事業費 (小学校費)	22,873,397	感染症予防のためのマスク、消毒液等の購入及び学習支援のための消耗品、備品の購入	4.4.1～5.3.31
標準運営費 (小学校費)	910,000		
学校保健特別対策事業費 (中学校費)	9,707,377		
標準運営費 (中学校費)	582,000		
計	34,072,774	財源内訳 国 32,934,000 繰越 167,062 一般 971,712	

第5節 学校給食課

1 学校給食共同調理場

(人・回・円)

施設	対象校	給食人員	回数	給食費
足利市学校給食共同調理場 (公設民営)	けやき小、青葉小、東山小、桜小、山辺小、南小、三重小、北郷小、大月小、名草小、矢場川小、第一中、第二中、第三中、山辺中、北中	4,605	195	月額 小学校 4,200 中学校 5,000
(協)足利給食センター (民設民営)	毛野小、毛野南小、富田小、梁田小、久野小、筑波小、御厨小、毛野中、富田中、協和中、愛宕台中	3,157		
足利東都給食(株) (民設民営)	山前小、坂西北小、葉鹿小、小俣小、西中、坂西中	2,078		

※給食人員は、令和4(2022)年度延人員を給食回数で除したものの。

2 学校給食用物品整備事業

(台・個・円)

備品名	数量	金額
親子式配膳台	8	389,400
L型運搬車	1	14,630
角仕切カゴ	5	121,000
深皿カゴ	5	115,500
飯椀カゴ	10	231,000
牛乳保冷库	17	5,130,840

消耗品名	数量	金額
喫食用食器(汁椀)	10,400	6,635,200
二重食缶	91	1,245,420
副食缶	172	1,410,200

3 調理・配送業務等委託事業

ア 事業費

427,785,000円(公設民営1か所:179,280,000円、民設民営2か所:248,505,000円)

イ 事業内容

- (ア) 足利市学校給食共同調理場の受持校16校、給食人員4,605人の普通(全品)調理・配送業務並びに受持校33校、給食人員9,840人の米飯調理・配送業務を足利市学校給食協同組合に委託しました。
- (イ) 足利市学校給食共同調理場の受持校11校、給食人員3,157人の普通(全品)調理・配送業務を協同組合足利給食センターに委託しました。
- (ウ) 足利市学校給食共同調理場の受持校6校、給食人員2,078人の普通(全品)調理・配送業務を足利東都給食株式会社に委託しました。

4 食物アレルギー相談医

島村 泰史 こどもクリニックしまむら院長 4.4.1~6.3.31

※学校給食食物アレルギー対応における事故の防止、対策等に関する指導、助言など。

5 食物アレルギーへの対応状況

5.3.1現在(人)

区 分	児 童	生 徒	合 計
レベル1	116	38	154
レベル2	30	7	37
レベル3、4	63	23	86
その他の疾患	17	16	33

6 足利市学校給食共同調理場リース事業

(円)

施 設 名	施設整備費	維持管理費	計
足利市学校給食共同調理場	186,791,636	2,655,840	189,447,476

7 関係(附属)機関又は関係団体

(人・回・円)

名 称	代 表 者	構成員及び 委 員	開 催 回 数	主 な 事 業
足利市学校給食会	会長(教育長) 須藤 秀幸	校長及び P T A会長等 45	運営委員会 2 評議員会 2	・給食費の決定 ・給食費の徴収 ・給食物資の購入

[主な助成金等]

- ・足利市地産地消推進事業費補助金 298,000
- ・調理場保存食代 165,000
- ・食物アレルギー対応食食材費 214,177
- ・食物アレルギー対応飲料検食・保存食代 69,141
- ・食物アレルギー対応飲料差額 38,785
- ・放射性物質検査用給食代 55,000

8 新型コロナウイルス感染症対応事業(経済対策分)

(円)

事 業 名	事 業 費	事 業 内 容	実施期間
学校給食燃油価格高騰対策 支援金	37,377,000	新型コロナウイルス感染症のまん延と、 コロナ禍において原油価格高騰の影響を 受ける学校給食調理等委託事業者に対 し、支援を行うことにより、負担軽減を 図ることで、安定した学校給食を提供で きるようにする。	4.4.1~5.3.31
学校給食食材価格高騰対策 支援金	9,000,000	原油価格高騰の影響により、食材費が値 上げ傾向にある。学校給食では、食材費 の値上げは、給食費の値上げにつながる ことから、コロナ禍における子育て世代 の負担軽減を図る。	4.4.1~5.3.31
計	46,377,000	財源内訳 国 40,500,000 一般 5,877,000	

第 6 節 文化課

1 文化振興

(1) 芸術・文化

ア 市民文化賞 受賞者：田部井勝弘、石川光子、中村恵三 事業費 159,970 円

イ 市民文化祭 (人・円)

期 日	部 門 数	参加者数 (来場者数)	市交付金
4.10.8~11.27	23 部門 (舞台 11 部門、展示 8 部門、文芸 4 部門)	3,928	929,418

ウ 市民文化祭優秀作品展 (点・人)

期 日	会 場	主 催	展 示 部 門	出品数	入場者
5.1.14~1.29	市立美術館	足利市教育委員会 足利文化協会	日本画、洋画、工芸、書道、 写真、短歌、川柳	28	1,456

エ 八木節教室 (人)

期 日	会 場	主 催	内 容	受講者
4.5.19~7.21	市民プラザ	足利市教育委員会、足利市八木節連合会	音頭、囃子、踊り	52

オ 伝統文化親子教室 (地域展開型) (人)

事業名	期 日	会 場	内 容	受講者
足利市伝統文化親子体験事業	4.8.11 ~8.27	史跡足利学校 八木節振興センター	小中学生と保護者を対象に 伝統芸能の体験教室を実施	40
教員を対象としたレクチャー コンサート	5.2.12	助戸公民館	教員を対象に箏の実技講習 及びミニコンサートを実施	16

主催：足利市伝統文化親子教室事業実行委員会

カ 芸術文化ボランティア (人・事業・円)

登録者数	参画事業数	参画人数	事業費
個人 11			

2 施設管理

(1) 指定管理の状況 (円)

施 設 名	指定管理者	指定管理料	事 業 内 容
足利市民プラザ	(公財)足利市みどり と文化・スポーツ財団	259,239,052	館の管理及び各種公演、生涯学習講座等開催

(2) 足利市民プラザ

ア 施設利用状況

(件・人)

室名		件数	利用者数	室名		件数	利用者数
本館・文化ホール	文化ホール	1,883	97,750	西館	301～303号室	722	13,025
	リハーサル室	345	5,964		401～404号室	1,784	19,784
	サークル室1、2	387	2,749		計	4,229	82,910
	101、102号室	925	16,767	身体障害者 スポーツセンター	918	13,097 (内身障者 1,470)	
	計	3,540	123,230				
西館	小ホール	638	34,804	別館	第1～3研修室	801	14,237
	プラザサロン	337	8,160		その他	712	2,762
	美術教室	412	5,067		計	1,513	16,999
	染色教室	171	1,129	合計	10,200	236,236	
	陶芸教室	165	941				
				前年度対比	2,956	96,420	

イ 自主事業

(ア) 公演事業

(回・人)

事業名		開催日	回数	延参加者数
市民プラザ 音楽祭 2022	ネオ・クレイトーン・アンサンブル 36周年記念コンサート	4.5.21	1	228
	8th 足響スプリングコンサート	4.5.22	1	740
	第34回足利マンドリンクラブコンサート	4.5.29	1	529
	グラデボーレ&パッツ・ア・パッツ 「夢・希望」	4.6.11	1	390
	M2オーケストラ 第7回ファミリーコンサート	4.6.12	1	156
	第36回足唱コンサート	4.6.25	1	400
市民プラザ 演劇祭 2022	第48回学校演劇フェスタ	4.4.23	1	127
	第48回学校演劇フェスタ ワークショップ	4.7.28	1	56
	PPP45° 「ギフト」	4.8.13、14	2	371
	劇団ブリリアントスマイル「ぼうけんの 物語～ネバーランドを救え！～」	4.8.27、28	2	667
	あちやらかきっず「笑う巨塔」	4.9.3、4	2	595
	Ciel「修学旅行-2022-」	4.9.24、25	3	177
高校連携芸術鑑賞事業 市内高等学校芸術鑑賞会 ぱんだウインドオーケストラ	4.11.8～11	8	4,234	
こども&シニア演劇	養成教室	4.6.19～9.1	14	177
	発表会 リーディング公演「夏の終わりの怪談話」	4.9.3	2	175
フレッシュコンサート	4.4.3	1	163	
プラザ JAZZ ナイト	Vol.25	4.7.1	1	386
	Vol.26	5.1.13	1	373

事業名		開催日	回数	延参加者数	
創造 プロ デュ ース 事業	親子deおたのしみ会	紙芝居と上映会	4.6.26	1	97
		0歳からのおんがく会	5.2.12	1	244
	第36回人形劇こどもフェスティバル		4.7.3	1	666
	プラザダンスシリーズ	足利フラフェスティバル 2022	4.7.9、10	2	1,564
		第40回洋舞フェスティバル	5.3.5、12	5	3,679
	名曲コンサート～音楽の贈り物～		4.7.16	2	202
	第51回吹奏楽フェスティバル		4.7.18	1	1,604
	第51回吹奏楽フェスティバル関連事業 市内吹奏楽部レベルアップクリニック		4.7.20～22	3	175
	足利第九演奏会		4.12.18	1	579
	シニア劇団 「燦 SAN」	第11回定期公演	5.2.25、26	2	526
		ワークショップ	4.9.23～5.2.24	41	716
	プラザアーティストシリーズNo.48「X'masに贈る音楽会」		5.1.31	1	281
	プラザサロンコンサート 原正夫ジャズピアノと能面展		5.3.30	1	40
プラザであそぼう！		4.8.21、4.9.25、 5.2.26	4	44	
芸術 鑑賞 事業	フィルハーモニー・オーボエ・カルテット with 佐渡裕		中止		
	狂言公演 第1回足利狂言「万作・萬斎の会」		4.9.19	1	806
	音楽公演 反田恭平プロデュース ジャパン・ナショナル・オーケストラ 2022 ツアー		4.11.12	1	802
	演劇公演 タクフェス第10弾「ぴえろ」		中止		
	落語公演 林家たい平独演会		5.3.20	1	475
共催 事業	世良公則アコースティックソロライブ 2022		4.6.4	1	426
	市内高等学校学校音楽祭		4.6.18	1	300
	桂宮治独演会		4.8.3	1	261
	Jスコラーズ・スペシャルコンサート in 足利		4.10.1	1	342
	教育祭学校音楽祭		4.10.6	1	1,115
	教育祭学校演劇祭		4.10.14	1	230
	足利っ子わいわいフェスタ 17		4.11.3	1	1,800
	はやしべさとし 三十歳の旅立ち ～叙情歌を道づれに～		5.1.14	1	521
	管弦ユニットコンサート		5.1.15	1	270
	第57回足利少年少女合唱団定期演奏会		5.2.11	1	418
	木山裕策と歌声カルテットの昭和歌謡コンサート		5.3.24	1	248
	田部井玲奈 N響メンバー魅惑のコンサートNo.6 甲斐雅之&田部井玲奈コンサート		5.3.25	1	149
	芸術・ 文化 発信 事業	足利ユース オーケストラ	入団式	4.4.29	1
練習			4.4.29～5.3.18	48	1,340
オータムコンサート			4.10.8	1	232
第14回定期演奏会 &楽器体験ワークショップ			5.3.18 (ワークショップ 5.3.11)	1	297
アウトリーチコンサート			4.12.3	1	-

事 業 名		開催日	回数	延参加者数		
芸術・文化発信事業	足利ミュージカル	研究科第11期講習 レギュラーコース	4.6.4～5.2.19	39	1,048	
		キッズコース		39	415	
		第9回定期公演『足利伝説』～足かがみ姫とヤマトタケル	4.10.30	1	483	
		研究科第11期生修了公演	5.2.19	1	416	
		依頼公演 那須野が原ハーモニーホール「下野八犬伝」	4.7.10	1	144	
	足利カンマーオーケスター	市内高校管弦楽部及び中学校吹奏楽部クリニック	中止			
		第17回定期演奏会	5.2.4	1	215	
		ファミリーコンサート	4.11.5	1	56	
		0歳も一緒に！初めてコンサート「クラシックオーケストラ版」	4.10.9	1	45	
	足利オペラ・リリカ	研究科第11期講習	4.6.22～5.3.24	38	107	
		市内中学校合唱部クリニック	4.8.22～8.31	6	147	
		研究科第11期生 前期発表会	4.10.19	1	70	
		第9回定期公演「ジャンニ・スキッキ」 「道化師」	5.1.22	1	305	
		研究科第11期生 修了演奏会	5.3.24	1	38	
		ファミリーコンサート	4.12.4	1	62	
		0歳も一緒に！初めてコンサート「オペラ版」	4.7.17、5.2.22	2	98	
	準フランチャイズ芸術団体連携 N響プロジェクト	第24回足利定期公演	4.6.5	1	807	
		N響メンバーによる幼稚園等・小学校出前コンサート&ワークショップ	4.5.16	2	168	
	足利・子ども伝統芸能総合プロジェクト 地域伝統芸能体験成果発表会		5.1.9	1	348	
伝統芸能体験講座（雅楽・舞楽）		4.7.7～10.20	8	98		
ヴァイオリン養成講座		4.7.31～5.1.8	16	75		
小中学校芸術教室	鑑賞プログラム	中学校音楽教室 シエナ・スピリッツ	4.6.20、21	3	1,382	
		小学校音楽教室 シエナ・スピリッツ	4.6.22、23	4	1,790	
		中学校演劇教室 足利ミュージカル「里見八犬伝」	4.7.6、7	3	1,130	
		小学校演劇教室（低） 劇団芸優座「一休さん」	4.9.7、8	4	1,967	
		小学校演劇教室（高） 劇団ポブラ ミュージカル「宝島」	4.9.14、15	4	1,630	
		小学校狂言教室 万作の会 狂言ワークショップ「柿山伏、附子」	4.11.24	2	906	
	アウトリーチプログラム	小学校出前コンサート	伝統文化 音楽	4.6.1～11.29	11	470
					12	471
		小学校演劇教室 演劇ワークショップ 指導：足利ミュージカル	4.6.6～11.25	12	429	
合 計			394	45,725		

(イ) 講座等事業

(回・人)

事業名		講座等数	開催日	延回数	延参加者数
生涯学習事業	趣味教養講座	9	4.4.14～5.3.1	53	668
	親子講座	2	4.8.7～12.18	4	36
	わたらせテレビ杯 第17回市民プラザ将棋大会	1	4.7.31	1	23
	わたらせテレビ杯 第17回市民プラザ囲碁大会	1	5.2.12	1	36
	第19回小中学生将棋大会	1	4.11.5	1	18
者身 事体 業障 がい	スポーツの集い&大会 (スポーツ教室)	4	4.4.16～11.26	19	277
	第39回安足地区身体障がい者スポーツ大会	1	4.6.19	1	40
	第42回身体障がい者スポーツ大会	1	4.11.27	1	33
合 計		20		81	1,131

ウ 施設整備

(円)

工事名	請負業者	事業費	財源内訳	完成年月日
小ホール舞台照明調光装置修繕	(有)ヴィレッジハウス	3,366,000	一般 3,366,000	4.8.16
冷温水発生機2号機温水配管溶接修繕	パナソニック産機 システムズ(株)	402,600	一般 402,600	5.2.22
冷温水発生機1号機温水器ヘッダー 溶接修繕		715,000	一般 715,000	5.2.24
外壁改修工事	(株)瑞翔	16,093,000	寄 16,000,000 一般 93,000	5.3.10
文化ホール非常放送設備更新修繕	両毛通信(株)	1,430,000	一般 1,430,000	5.3.29

(3) 八木節振興センター

ア 施設利用者数 4,459人

イ 施設整備

(円)

工事名	請負業者	事業費	財源内訳	完成年月日
八木節振興センタースロープ設置工事	(株)瑞翔	1,661,000	諸 1,600,000 一般 61,000	5.3.10

3 文化財保護

(1) 指定文化財の概況

(件)

種別		指定別	国	県	市	計	国登録
有形文化財	絵画		4	36	47	87	-
	彫刻		1	14	43	58	-
	書跡		12	4	10	26	-
	工芸品		9	17	22	48	-
	考古資料		2	7	71	80	-
	歴史資料			2	7	9	-
	建造物		3	8	24	35	49
無形文化財					10	10	
民俗文化財				2	21	23	
記念物	史跡		4	1	33	38	-
	名勝			1		1	3
	天然記念物		1	4	29	34	-
合計			36	96	317	449	52

(5. 3. 31 現在)

(2) 事業

ア 発掘調査

(円)

事業名	事業内容	事業費	財源内訳
埋蔵文化財発掘調査 (国庫補助事業)	法楽寺跡園池遺構等確認調査、開発に伴う試掘確認調査	2,716,018	国 1,357,000 一般 1,359,018
埋蔵文化財発掘調査 (市単独事業)	市内出土遺物整理、郷土資料展示室遺物復旧作業、埋蔵文化財普及啓発事業	864,609	諸 461,205 一般 403,404

イ 史跡整備等

(円)

事業名	事業内容	事業費	財源内訳
樺崎寺跡(法界寺跡) 保存整備事業	遺構整備、保存整備指導委員会	3,772,479	国 1,800,000 市債 1,600,000 一般 372,479
藤本観音山古墳 保存整備事業	用地取得に伴う補償費等	21,352,874	国 17,082,000 一般 4,270,874

ウ 文化財維持管理等

(円)

事業名	事業内容	事業費	財源内訳
文化財維持管理等	指定文化財維持管理補助金等	3,213,000	繰越 1,000,000 一般 2,213,000

エ 歴史都市まちづくり

(円)

事業名	事業内容	事業費	財源内訳
歴史都市まちづくり事業	文化財公開映像制作	439,560	一般 439,560

オ 世界遺産・日本遺産推進事業

(円)

事業名	事業内容	事業費	財源内訳
世界遺産・日本遺産推進事業	世界遺産検討会議、教育遺産世界遺産登録推進協議会、啓発事業等	1,403,064	一般 1,403,064
日本遺産シンポジウム	両毛3市(足利市、桐生市、館林市)日本遺産連携事業	512,273	一般 512,273

カ 文化財普及・啓発

(人)

事業名	事業内容	参加者数
出前講座等	足利市における世界遺産・日本遺産の取り組み紹介、歴史講座、子ども向け講座など	103
第17回民俗芸能大会	市指定無形文化財(鳶木遣り・神楽・八木節)保持団体が一堂に会し演技を披露する場として三年に一度開催	521

4 足利市立美術館

(1) 展覧会

(人・円)

展覧会名		会期	観覧者	事業費
企画展	香月泰男展	4.4.5~5.29	3,356	財源内訳 使 3,958,343 国 6,700,000 財 2,098,787 諸 4,024,648 一般 14,253,962
	リアルゆくえ展	4.6.12~7.21	3,744	
	あしかがの歴史と文化 再発見!展	4.7.30~10.10	7,307	
	川島理一郎展	4.10.29~12.25	2,401	
	名画の旅展	5.2.11~3.26	5,260	
	企画展 計			
その他	足利市民文化祭優秀作品展・第15回足利展	5.1.14~1.29	1,610	
	その他展覧会 計			1,610
合 計			23,678	31,035,740

(2) 関連事業

「香月泰男展」

- ・『ギャラリートーク』4.4.23、4.5.22 参加者36人 解説：江尻潔(当館学芸員)
- ・『開催記念対談「香月作品の魅力語る」』4.5.3 参加者41人 講師：土方明司(川崎市岡本太郎美術館館長)、小山登美夫(小山登美夫ギャラリー代表)
- ・『鑑賞ワークショップ』4.4.17 参加者4人 講師：篠原誠司(当館学芸員)

「リアルのゆくえ展」

- ・『ギャラリートーク』4.6.18、4.7.10 参加者 30 人 解説：江尻潔(当館学芸員)
- ・『開催記念講演会「生人形と近代の彫刻 - リアルさとは何か 日本彫刻の特異点」』4.7.3 参加者 39 人、講師：小谷元彦(美術家・彫刻家)
- ・『ゲストによるギャラリートーク』4.7.17 参加者 36 人 解説：土方明司(川崎市岡本太郎美術館館長)、品川ちひろ(平塚市美術館学芸員)
- ・『鑑賞ワークショップ』4.6.19 参加者 7 人 講師：篠原誠司(当館学芸員)

「あしかがの歴史と文化 再発見！展」

- ・『ギャラリートーク』4.8.28、4.9.18 参加者 94 人 解説：大澤慶子(文星芸術大学教授)、齋藤和行(文化課職員)、佐藤弘(文化課職員)
- ・『講演会「足利氏の造仏をさぐる」』4.8.7 参加者 60 人 講師：大澤慶子(文星芸術大学教授)
- ・『ワークショップ「紙ねんどで土偶を作ろう」』4.8.20 参加者 15 人 講師：亀田幸久(公益財団法人とちぎ未来づくり財団埋蔵文化財センター)
- ・『鑑賞ワークショップ「タッチ&トーク」』4.8.21 参加者 16 人 講師：齋藤里奈(当館職員)、齋藤和行(文化課職員)、佐藤弘(文化課職員)

「川島理一郎展」

- ・『ギャラリートーク』4.11.19、4.12.4 参加者 21 人 解説：山下彩華(当館学芸員)
- ・『講座&ワークショップ「絵の具をつくってみよう！」』4.11.26、4.12.10 参加者 20 人 講師：笠原祐介(株式会社クサカベ)、高木弘(マルニ額縁画材店顧問)
- ・『鑑賞ワークショップ』4.12.18 参加者 10 人 講師：篠原誠司(当館学芸員)
- ・『小さなお客さんとたのしむ川島理一郎展 0 歳から 1 歳までの美術館体験』4.12.5 参加者 4 組(8 人) 解説：山下彩華(当館学芸員)

「名画の旅展」

- ・『ギャラリートーク』5.2.11 参加者 60 人 解説：篠原誠司(当館学芸員)
- ・『小中高校生のための鑑賞プログラム』5.2.11~3.26 参加者 356 人 解説：篠原誠司、山下彩華(当館学芸員)

5 草雲美術館

(1) 展示事業等

(回・月)

事業名	回数	月数	内容
企画展	5	12	「草雲の春 - 桃源郷 - 」他

(2) 入館状況

(人)

個人			団体			計		
大人	小人	計	大人	小人	計	大人	小人	計
2,020	89	2,109	26		26	2,046	89	2,135

(3) 画室・茶室利用状況

(件・人)

区 分	件 数	人 数
茶室	3	51
画室	2	50
計	5	101

6 物外軒

4・5月及び10・11月の土・日曜日、祝日、6月第二日曜日（県民の日協賛公開日）に公開しています。施設は、年間を通して使用できます。ただし、年末年始(12月28日～1月4日)を除きます。

※新型コロナウイルス感染拡大を受け、特別公開を除き土曜日は公開せず、日曜日・祝日のみ公開しました。

(1) 参観・使用状況

(人・件)

参 観 者 数	使用件数（茶室等）
1,963（特別公開の参観者数を含む）	2

(2) 特別公開（足利灯り物語での夜間公開を含む）

(人)

日 程	参 観 者 数
4.11.18～20 全日9時～20時	871

7 ふるさと学習・資料館（旧小俣第二小学校）

「恵まれた自然環境の中での地域活動」や「自然環境を生かした学習活動」などを通じて様々な分野の知識の修得や活動体験をする場であるとともに、歴史的展示資料（民俗資料含む）による「見て触れて学ぶ場」として利活用を図っています。

(1) 利用状況

(日・人・回)

開館日数	展示室等の見学者数	学習室等の利用		合計人数
		利用回数	人数	
308	623	90	417	1,040

8 郷土資料展示室

発掘調査で出土した遺物や民俗資料を展示・公開し、またそれらの整理作業場として使用しています。

(1) 来場者数

(人)

個 人			団 体			計		
大 人	小 人	計	大 人	小 人	計	大 人	小 人	計
363	9	372	80	1	81	443	10	453

9 民俗資料室

各種民俗資料（古民具・農耕具・機織り機など）約3,400点を保管しています。

10 関係（附属）機関又は団体

(1) 関係（附属）機関

(人・回)

名 称	代 表 者	構 成 員 又 は 委 員	開 催 数	主 な 事 業
足利市民文化賞選考委員会	委員長 坂上 隆	学識経験者 10	1	本市の文化発展に貢献し、業績が顕著な市民文化賞候補者を選考
足利市文化財専門委員会	委員長 市橋 一郎	学識経験者 10	3	市重要文化財の指定に関する調査・審議・発掘調査指導等

(2) 関係団体

(団体・人・円)

名 称	代 表 者	構 成 員 又 は 委 員	主 な 行 事	交 付 金 又 は 助 成 金
(公財) 足利市民文化財団	代表理事 笠原 健一	理事 6 監事 2 評議員 6	普及啓発事業、美術品等の収集、芸術・文化活動に対する助成事業	
足 利 文 化 協 会	会長 5/25 まで 久保田 健一 5/25 から 服部 綾子	連盟 7 団体 40 個人 4	足利文化協会まつり、チャリティーのつどい、市民文化祭、足利展等	12,417,000
足利市八木節連合会	会長 田中 久夫	団体 18	八木節教室の開催、八木節公演事業の実施等	270,000
足利市文化財愛護協会	会長 市橋 一郎	団体 13 個人 112	地域文化研究会の実施、会報誌発行等	

11 新型コロナウイルス感染症対応事業

(円)

事 業 名	事 業 費	事 業 内 容	実 施 期 間
市立美術館感染症対策事業費	9,001,135	施設内の感染症予防対策を講じ、安全確保と感染症のまん延を防止するもの ・薬用ハンドソープ、手指消毒用アルコール購入 ・市立美術館空調機器等修繕	4.12.20～ 12.27
物外軒トイレ改修事業費	418,000	文化財を活用した観光まちづくりを進めるために、老朽化のため使用できなかったトイレを参観者等向けの基盤整備として改修したもの	5.1.16～ 2.28

事業名	事業費	事業内容	実施期間
草雲美術館施設 改修事業費	280,500	白石山房利用者等用トイレ改修工事 白石山房を活用した観光まちづくりを進めるため に利用者・参観者等向けの基盤整備として改修し たもの	5.2.6～ 2.28
アート普及啓発事業費	1,755,810	「名画の旅 江戸から現代まで」と題し、葛飾北斎 や月岡芳年、田崎草雲に加えて浮世絵をオマージ ュした現代作家の作品を紹介、展示したもの	5.2.11～ 3.26
足利ゆかりの品 里帰り等事業費	8,198,199	「あしかがの歴史と文化 再発見！」と題し、(公 財)足利市民文化財団と共催し、出土品や歴史的史 料等足利ゆかりの文化財を展示したもの	4.7.30～ 10.10

12 市制100周年記念事業の状況

(円)

事業名	事業費	事業内容	実施期間
足利ゆかりの 名宝展事業費	繰越 6,865,460	市制100周年記念特別展展示輸送業務	4.4.1～ 4.30

第 7 節 史跡足利学校事務所

1 参観状況 (人)

区 分	有 料				無 料	合 計	前年度比較 増 減
	個 人	団体(20名以上)	美術館割	合 計			
一 般	49,900	24,210	19	74,129	45,651	119,780	21,773
高 校 生	651	350		1,001	195	1,196	-530
小 中 学 生					10,238	10,238	774
合 計	50,551	24,560	19	75,130	56,084	131,214	22,017

2 席主

五味文彦 東京大学名誉教授 (3.1.1 就任)

※足利学校における祭事(釋奠等)、文化事業(足利学校アカデミー等)等に関する指導、助言など。

3 事業

(1) 曝書(古書虫干し) 4.10.4~11.5 於 書院

(2) 釋奠

ア 釋 奠 4.11.23 於 大成殿

出席者 祭官(釋奠保存委員)15名・祓主2名・立会人6名・楽人4名・参列者61名

席主講話 演題 橋の世界

講師 席主 五味 文彦

イ こども釋奠 4.9.23 於 大成殿

出席者 祭官 小学生6名 中学生4名・立会人4名・執事(補)6名

執事(釋奠保存委員)9名・楽人4名・参列者43名

(3) 文化活動事業

ア 足利学校絵画大会 作品募集 夏休期間中・応募総数 253点

作品展示 4.11.1~11.30 於 ビデオルーム

イ 百人一首競技かるた模範試合 新型コロナウイルス感染拡大防止のため中止

ウ 足利学校新春書初め会 5.1.6 於 方丈・参加者 18名

エ 足利学校クイズラリー 4.4.1~5.3.31 於 足利学校内・参加者 6,519名

オ 書写体験 4.4.1~5.3.31 於 書院・体験者 510名

(4) 儒学教養講座事業

ア 儒学教室

(回・人)

講座名	実施期間	回数	延人数	講師
漢詩のやさしい作り方講座	4.6.2～9.29	8	72	石川 郁三
論語入門～論語への誘い～	4.6.8～9.28	8	152	石川 博右 安倍 昌司
歴史講座～史跡足利学校の歴史～	4.6.3～9.30	8	141	市橋 一郎
漢詩文を楽しむ～『文選』～	4.6.25～5.2.25	8	123	澤村 茂樹
『史記』を読む	4.6.11～5.2.4	8	119	植野 栄基

イ 現代版「字降松」事業

(件)

事業内容	期間	件数	主な質問
質問箱を設置、足利学校に関する質問に回答	4.4.1～5.3.31	17	足利学校の歴代の席主、創建に関する質問 外

ウ 論語素読関係事業

(回・人)

事業内容	期間	回数	参加人数	講師
日曜論語素読体験	4.5.15～11.20	19	343	飯野紀一・石川博右・安倍昌司 新島弘子・植野栄基・青木文夫
論語素読体験プログラム	4.4.22～5.1.29	9	190	小鮒一明・久保田弘子

(5) 足利学校アカデミー事業

(人)

講座名	開催日	人数	講師
釈尊伝を味わうー少年時代・結婚・出家	4.6.18	57	丸井 浩
「怨親平等」の思惟方法の根底にある寛容と共生思想の叡智 ー中村元博士が目指した教示を中心としてー	4.6.19	49	釈 悟震
アジアのキリスト教とその多様性： カトリック典礼(ケーララのキリスト教)を中心に	4.6.25	50	アガスティン・サリ
国宝「漢委奴國王」金印の考古学	4.6.26	63	石川 日出志
足利学校と桃源『百衲襖』の易学	4.7.2	53	近藤 浩之
橋の文化史	4.7.3	62	五味 文彦

(6) 史跡足利学校施設整備基金積立金

(円)

事業名	事業費	財源内訳	事業の概要
史跡足利学校 施設整備基金積立	13,450	財 13,450	史跡足利学校施設整備基金積立

(7) 史跡足利学校研究事業

(人・円)

事業内容	研究員数	事業費
史跡足利学校の調査・研究に関すること	1	768,000

4 施設整備等

(1) 国庫補助事業

新型コロナウイルス感染症対応事業

(円)

事業名	事業費	事業内容	事業期間
史跡足利学校感染症対策事業費	999,754	施設内の感染症予防対策を講じ、安全確保と感染症のまん延を防止するもの。 ・消毒液11本、消毒液スプレー1本、ウェットティッシュ129袋、使い捨て手袋56箱、キッチンタオル56セット、手洗い用石鹼液3個、飛沫防止用ビニールカーテン3枚、加湿機能付き空気清浄機2台購入 ・換気設備改修 一式	4.4.18～ 5.1.27
史跡足利学校参観者受入体制整備事業費	3,345,258	感染リスクの低減及びアフターコロナの参観者受け入れのため、キャッシュレス決済の導入等の環境整備を行うもの。 ・参観窓口等修繕 一式 ・電話料 一式 ・多言語アプリ改修業務委託 一式 ・庁内LAN敷設業務委託 一式 ・電話機設定変更等業務委託 一式 ・電気設備工事 一式 ・システムレジスター及びキャッシュレス決済端末、事務室用備品一式購入	4.7.27～ 5.3.31

(2) 単独事業

ア 整備工事等

(円)

工事名	請負業者	事業費	財源内訳	事業内容	完成年月日
史跡足利学校復元建物茅葺屋根維持補修工事	榎茅葺屋根保存協会	1,298,000	使 1,298,000	方丈の差し茅工事一式	4.9.2

イ 整備委託等（主なもの）

(円)

委 託 名	委 託 業 者	事 業 費	事 業 内 容	委託終了年月日
史跡足利学校清掃業務委託	ビソー工業(株)栃木支店	2,871,000	隠寮・外便所・復元建物の清掃 外	5.3.31
史跡足利学校復元建物燻蒸業務委託	(株)茅葺屋根保存協会	1,831,500	方丈・庫裡・木小屋茅葺屋根燻蒸	5.3.15
史跡足利学校内清掃・除草等業務委託	公益社団法人足利市シルバー人材センター	8,138,795	史跡内・堀・池等清掃	5.3.31
庭園芝刈業務委託	(株)福地グリーン	638,000	芝刈り回数5回 消毒等2回	4.9.21
建物雨樋清掃管理業務委託	(有)須永瓦工業	154,341	足利学校内建物の雨樋清掃と瓦の状態確認	5.2.15
史跡足利学校周辺フラワーポット植栽管理業務委託	公益財団法人足利市みどり文化・スポーツ財団	328,944	38基植替え2回 灌水26回	5.3.31
史跡足利学校内樹木剪定等業務委託	井草花木(株)	198,000	足利学校内樹木の剪定外	5.3.31
高木剪定業務委託	(株)増田造園	132,000	学校門西側イチョウの剪定1本	5.1.18
史跡足利学校内無人化対策警備委託	北関東総合警備保障(株)	5,610,000	夜間及び年末年始警備	5.3.31
受変電設備・消火ポンプ用エンジン起動装置保守点検委託	岡田電気管理事務所	534,600	受変電設備・ドレンチャー起動装置点検 外	5.3.16
自動火災報知設備・消火器保守点検委託	ササキ防災(株)	562,650	自動火災報知設備点検、消火器点検 外	4.12.21
消火ポンプ設備・ドレンチャー配管保守点検委託	(株)島田商事	814,000	エンジンバッテリー整備、オイル交換、燃料補給 外	4.12.21
非常通報装置保守点検委託	テルウェル東日本(株)	47,520	非常通報装置の点検	5.2.28
非常放送設備、ドレンチャー遠隔起動装置保守点検委託	両毛通信(株)	257,400	非常放送設備・ドレンチャー遠隔起動装置点検 外	5.1.18
参観窓口業務等委託	(一社)足利市観光協会	5,078,000	参観窓口業務	5.3.31
合 計		27,196,750		

5 関係(附属)機関又は関係団体

(円)

名 称	代 表 者	構 成 員	主 な 事 業	助 成 金
史跡足利学校環境保全協会	岡村セツ子	35人	史跡の環境保全	320,000
史跡足利学校釋奠保存委員会	吉田 哲也	15人	釋奠の運営	1,460,000
史跡足利学校論語素読運営委員会	飯野 紀一	9人	論語素読の実施及び運営等	
足利学校論語研究会	石川 博右	65人、29団体	論語の普及及び研究	180,000
合 計		124人、29団体		1,960,000

第 8 節 市民スポーツ課

1 スポーツ行事

名 称	期 日	開 催 場 所	種 目 等	参加人員等	成 績 等
第63回JABA足利市長杯大会	4. 4. 22 ～4. 24	硬式野球場	硬式野球	11 チーム	優勝： JP アセット証券
第24回足利市長杯還暦軟式野球大会	4. 5. 3 ～5. 5	硬式野球場外	軟式野球	16 チーム	優勝： 千葉スターズ
第76回県南五市対抗親善総合競技大会	4. 6. 26 7. 3	栃木市	10 種目 10 競技	本市選手団 200 人	競技別優勝： 水泳
第74回町内対抗少年野球大会	4. 7. 17 ～7. 18 7. 23	軟式野球場外	軟式野球	14 チーム	優勝： 葉鹿野球部 A
第46回全日本クラブ選手権大会関東予選（足利会場）	4. 7. 30 ～7. 31	硬式野球場	硬式野球	8 チーム	関東代表： 全足利クラブ 太田球友硬式野球倶楽部
第60回足利市民陸上競技選手権大会(学童の部)	4. 10. 13	陸上競技場	陸上競技	500 名	
第72回足利市中学校男子駅伝競走大会	4. 10. 18	陸上競技場	駅伝	21 チーム	優勝： 協和中学校 A
第38回足利市中学校女子駅伝競走大会	4. 10. 18	陸上競技場	駅伝	12 チーム	優勝： 第一中学校 A
第45回足利尊氏公マラソン大会	4. 11. 6	陸上競技場外	マラソン	2, 876 名	
第64回栃木県郡市町対抗駅伝競走大会	5. 1. 29	県庁～栃木市（往復）	駅伝	29 チーム	Aチーム：第 3 位 Bチーム：第 22 位
令和4年度コミュニティスポーツリーダー講習会兼スポーツ指導者レベルアップ講習会	5. 3. 2	市民プラザ	実技講習・講話 「中・高年齢向けの脱疲労エクササイズ」	67 名	講師：フィットネスインストラクター 中村 宏美氏

※新型コロナウイルス感染症拡大防止のため中止となったスポーツ行事

- ・ 第 60 回足利市民総合選手権大会総合開会式（4. 10. 16）
- ・ 安足地区総合型 S C フェスタ（4. 12. 11）
- ・ ニューススポーツ交流大会（4. 12. 11）
- ・ 第 73 回県南五市対抗親善駅伝競走大会（5. 1. 9、当番：小山市）
- ・ 足利市スポーツ少年団冬季交流交歓会（5. 2. 11）
- ・ 第 70 回県南四市対抗親善スキー大会（5. 2. 20、当番：佐野市）

2 スポーツ教室等

(1) 対象別事業

(人・時間)

対 象	コース数	参加人員 (延数)	延 時 間	講師数 (延数)	備 考
一 般	20	391 (2,096)	233	39 (392)	姿勢改善スタイルアップ・ バドミントン・ゴルフ・ヨ ガ 外
中 高 年	2	18 (81)	15	4 (10)	足・腰元気スマイル体操 春一番身体づくり
ファミリー	2	78 (119)	33.5	14 (22)	市民スキー・親子で遊ぼ う！わくわくランド
ジュニア	22	516 (2,259)	217.5	79 (532)	チャレンジ・ザ・スポー ツ・硬式テニス・陸上・ 卓球 外
合 計	46	1,003 (4,555)	499	136 (956)	

※(公財)足利市みどりと文化・スポーツ財団による指定管理事業

(2) 地区開催事業

名 称	地区数	延日数	延参加人数	内 容	実 施 地 区
体力づくり相 談室	1	2	25	体力測定、専門指導員によ る運動、体力個別相談、ニ ュースポーツ	山前
地域スポーツ 教室	4	12	374	フラバールバレー、ペタン ク、卓球、グラウンドゴル フ、ハイキング	梁田・柳原・山前・ 相生
地域少年チャ レンジスポー ツ教室	1	3	345	モルック、グラウンドゴル フ、ハイキング	柳原

3 体育施設利用状況

(1) 市民スポーツ課直営施設

(日・人・%・円)

区 分		年間使用延日数	年間使用延人数	前年度対比	収 入 金 額
三 和 運動場	軟式野球場	200	4,256	94.2	1,640
	計	200	4,256	94.2	1,640
旧協和中 運動施設	体育館	318	12,801	111.0	
	軟式野球場	271	16,595	117.2	
	計	589	29,396	114.4	
旧月谷 分校	体育館	46	425	119.4	
	計	46	425	119.4	
毛 野 体育館	主競技場	439	12,135	125.9	266,153
	会議室等	371	5,725	114.9	127,947
	計	810	17,860	122.2	394,100
三 重 体育館	主競技場	500	9,268	155.8	612,628
	会議室等	127	1,859	322.7	122,882
	計	627	11,127	170.6	735,510
さいこう ふれあい センター	体育館	463	6,143	126.9	110,249
	多目的広場	139	4,642	63.2	83,311
	計	602	10,785	88.5	193,560
西部多目 的運動場	人工芝サッカー場	547	31,995	101.3	2,773,240
	計	547	31,995	101.3	2,773,240

(2) (公財)足利市みどりと文化・スポーツ財団指定管理施設

(日・人・%)

区 分		年間使用日数	年間使用延人数	前年度対比
総合運動場	陸上競技場	311	33,914	165.8
	硬式野球場	280	23,024	115.6
	軟式野球場(2面)	195	19,040	229.0
	テニスコート(16面)	297	79,213	124.0
	プール	59	7,049	311.4
	体育センター	296	13,299	122.1
	見学者	85	43,290	408.0
	計	1,523	218,829	160.5
渡良瀬運動場	軟式野球場(3面)・兼ソフトボール場(6面)	66	5,393	120.0
	サッカー場(2面)	99	6,380	301.7
	テニスコート(8面)	110	3,605	131.0
	計	275	15,378	164.3

区 分		年 間 使 用 日 数	年 間 使 用 延 人 数	前 年 度 対 比
朝倉福富運動場	多目的芝生広場	283	23,529	195.1
	軟式野球場（3面）	141	7,425	159.7
	計	424	30,954	185.3
御テニスコート	テニスコート（6面）	令和4年4月1日廃止		
	計			
五十部運動場	軟式野球場（1面）	169	3,190	55.7
	テニスコート（2面）	306	2,844	128.2
	バスケットボールコート	123	791	64.6
	多目的広場	242	7,052	165.1
	計	840	13,877	103.2
運動公園（※）	猿田公園	309	6,307	108.4
	朝倉公園	159	3,030	116.6
	福富公園	156	4,713	113.9
	小俣公園	669	14,866	99.7
	借宿緑地	467	19,537	120.6
	赤松台公園	317	11,415	104.9
	北郷公園	325	5,651	127.4
	葉鹿公園	316	6,535	114.3
	本町緑地	407	10,532	85.7
	八坂工業団地公園	260	6,522	119.5
	八幡公園	150	3,716	105.0
	山川公園	320	13,697	127.4
	岩井分水路緑地	157	25,028	196.3
	毛野東部工業団地南公園	154	1,927	184.2
	計	4,166	133,476	120.8
市民体育館	主競技場	305	68,574	150.4
	補助競技場	305	25,400	109.2
	トレーニング室	272	8,724	131.0
	会議室	305	6,542	68.9
	見学者	305	17,632	181.1
	計	1,492	126,872	133.9

※運動公園は年間使用延日数

(3) (公財)足利市みどりと文化・スポーツ財団所有施設

(日・人・%)

区	分	年間使用日数	年間使用延人数	前年度対比
市民武道館	第1武道場	274	15,698	117.7
	第2武道場	280	15,905	155.2
	弓道場	271	11,431	108.7
	会議室	78	1,391	130.7
	見学者	232	7,276	254.9
	計	1,135	51,701	136.0

4 学校開放事業

(日・人・%)

区	分	年間使用延日数	年間使用延人数	前年度対比
学校体育館夜間開放 (38 施設)		5,285	101,006	139.5
学校校庭夜間開放 (17 校)		1,727	40,538	119.0
計		7,012	141,544	132.9

5 スポーツクラブ連合

(人・円)

名 称	代 表 者	設立年月日	会 員 数 () は前年	主 な 事 業	交 付 金
足利市スポーツクラブ連合	湯本 勘雄	63.10.25	802 (812)	役員会議・利用調整会議 ・運営研究協議会・交流部会等	138,000

6 総合型地域スポーツクラブ育成事業

文部科学省が策定した「スポーツ振興基本計画」を受け、平成14年度より足利市スポーツ協会支部をひとつの地区とし、年次的に概ね1地区ずつ創設していくものです。

総合型地域スポーツクラブは、身近にスポーツを親しむことができる地域住民が主体のクラブです。

(人・円)

名 称	代 表 者	設立年月日	会 員 数 () は前年	主 な 事 業	交 付 金
三重スポーツクラブ	清水 満男	14.11.1	176 (152)	役員会議・スポーツ教室 ・スポーツ大会・イベント等	
スポーツコミュニティとうこう	佐藤 益治	15.6.4	19 (3)	役員会議・スポーツ教室 ・スポーツ大会・イベント等	
葉鹿ふれあいスポーツクラブ	河内 裕	16.1.24	7,124 (6,935)	役員会議・スポーツ教室 ・スポーツ大会・イベント等	
三和やまびこスポーツクラブ	樋口 康明	16.6.19	378 (378)	役員会議・スポーツ教室 ・スポーツ大会・イベント等	
みくりやスポーツクラブ	五代 義仁	16.7.17	262 (246)	役員会議・スポーツ教室 ・スポーツ大会・イベント等	
やまべスポーツクラブ	初山 武男	18.2.25	108 (100)	役員会議・スポーツ教室 ・スポーツ大会・イベント等	

名 称	代 表 者	設 立 年 月 日	会 員 数 () は 前 年	主 な 事 業	交 付 金
千歳さくら倶楽部	阿部 博和	18. 3. 25	244 (221)	役員会議・スポーツ教室 ・スポーツ大会・イベント等	
おまたいちょうクラブ	青木 親一	18. 7. 13	168 (130)	役員会議・スポーツ教室 ・スポーツ大会・イベント等	
きたごうスポーツクラブ	松村 兵三	20. 7. 10	117 (120)	役員会議・スポーツ教室 ・スポーツ大会・イベント等	
さいこうふれあいスポ ーツクラブ	田部井 源	29. 11. 26	80 (75)	役員会議・スポーツ教室 ・スポーツ大会・イベント等	

7 若手スポーツ有望選手育成事業

若手有望選手の育成を目的に、国際大会または全国大会で優秀な成績を収めた選手及び将来を期待される若手有望選手の活動に対して顕彰や支援を行い、競技力の向上と元気なスポーツのまち足利を全国に発信するものです。

(円)

事 業 名	事 業 費
顕彰事業	8 個人・6 団体 830,000
支援事業	1 団体 1,000,000

8 施設管理（指定管理の状況）

(円)

区 分	施 設 名	指 定 管 理 者	指 定 管 理 料	事 業 内 容
施 設 名 称	足利市運動施設 (市民体育館、総合運動場、 渡良瀬運動場、朝倉・福富 運動場)	(公財) 足利市みどり と文化・スポーツ財団	157,578,000	施設の管理及び各種 スポーツ事業等実施

9 主な施設整備

(1) 総合運動場

整備工事等

(円)

工 事 名	施 工 地	請 負 業 者	事 業 費	事 業 内 容	完 成 年 月 日
足利市総合運動場プール 改修工事	田所町	(株)真進建設 外 2 社	48,950,000	50m プール及びプ ールサイド塗装、循 環配管更新等	5. 3. 16
合 計			事業費計 48,950,000	財源内訳 市債 48,700,000 一般 250,000	

(2) 渡良瀬運動場

整備工事等

(円)

工 事 名	施 工 地	請 負 業 者	事 業 費	事 業 内 容	完 成 年 月 日
渡良瀬運動場テニスコート改修工事等	岩井町	岩澤建設(株) 外1社	60,819,000	渡良瀬運動場テニスコート舗装全面改修等	5.3.29
合 計			事業費計 60,819,000	財源内訳 諸 32,656,000 市債 27,000,000 一般 1,163,000	

(3) 足利市民体育館

整備工事等

(円)

工 事 名	施 工 地	請 負 業 者	事 業 費	事 業 内 容	完 成 年 月 日
足利市民体育館主競技場棟屋根改修工事	大橋町一丁目	(株)真進建設	55,570,000 うち3年度からの繰越 55,570,000	主競技場棟屋根改修工事	4.8.9
合 計			事業費計 55,570,000	財源内訳 繰越 8,870,000 市債 46,700,000	

(4) 市民会館別館跡地

整備工事等

(円)

工 事 名	施 工 地	請 負 業 者	事 業 費	事 業 内 容	完 成 年 月 日
足利市民会館別館棟跡地駐車場舗装工事等	有楽町 外	岩澤建設(株)	19,943,000	足利市民会館別館棟跡地駐車場舗装等	5.2.22
合 計			事業費計 19,943,000	財源内訳 国 2,094,125 市債 16,800,000 一般 1,048,875	

(5) さいこうふれあいセンター

整備工事等

(円)

工 事 名	施 工 地	請 負 業 者	事 業 費	事 業 内 容	完 成 年 月 日
さいこうふれあいセンターウォーキングコース改修工事	西宮町	(株)真進建設	19,162,000	ウォーキングコース全面改修	5.3.27
合 計			事業費計 19,162,000	財源内訳 市債 18,200,000 一般 962,000	

10 新型コロナウイルス感染症対応事業費（感染症対策）

（円）

事業名	施工地	請負業者	事業費	事業内容	完成年月日
運動施設空調設備更新工事費	田所町	(株)島田商事 外2社	13,608,100	硬式野球場（来賓室等）、陸上競技場（事務室等）空調設備更新	4.9.28
市民体育館空調設備更新工事費	大橋町一丁目	(株)協立電気工業所	2,453,000	市民体育館（放送室等）空調設備更新	5.1.31
合計			事業費計 16,061,100	財源内訳 国 15,900,000 一般 161,100	

11 関係(付属)機関又は団体

（人・日・円）

名称	代表者	構成又は委員	員	開催数	主な事業	交付金又は助成金
足利市スポーツ推進審議会	会長 丸山 政敏	学識経験者 市議会議員 スポーツ協会 スポーツ推進委員 医師会 小・中学校長 スポーツクラブ連合	1 2 4 2 1 2 1	1 (書面決議)	諮問・答申	
足利市スポーツ協会	会長 會澤 政宏	会長 副会長 専門部 支部	1 5 35 22		各種スポーツ行事の開催等	19,826,820
足利市スポーツ推進委員会	会長 五代 義仁	会長 副会長 委員	1 3 42	55	地域スポーツ活動の推進	536,000

第 9 節 国体推進課

1 競技日程及び会場（足利市開催競技会）

(1) いちご一会とちぎ国体 正式競技

競技名	種別	日程	競技会場
ビーチバレーボール	少年男女	4. 9. 10～9. 13	足利市特設ビーチバレーボール会場
レスリング	成年男子 少年男子 女子	4. 10. 2～10. 5	FUKAI SQUARE GARDEN足利
ボウリング	全種別	4. 10. 6～10. 10	足利スターレーン
ソフトボール	少年男子	4. 10. 8～10. 10	ジェットブラックフラワーズスタジアム エコアールグリーン球場

(2) いちご一会とちぎ国体 デモンストラレーションスポーツ競技

競技名	種別等	日程	競技会場
パークゴルフ	県内居住者 及び在勤者	4. 5. 15	足利市借宿緑地パークゴルフ場
スポーツウェルネス吹矢		4. 6. 26	FUKAI SQUARE GARDEN足利

(3) いちご一会とちぎ大会 正式競技

競技名	種別	日程	競技会場
ボウリング（知）	個人	4. 10. 29～10. 30	足利スターレーン
フットソフトボール（知）	団体		ジェットブラックフラワーズスタジアム エコアールグリーン球場

2 来場者数（足利市開催競技会）

競技名	選手監督	大会関係者						観覧者		合計
		大会役員 競技会役員	競技役員	競技 補助員	競技会 係員	ボラン ティア	その他	一般 観覧者	視察員 報道員	
ビーチバレー ボール	708	64	454	709	353	70	4	2, 891	473	5, 726
レスリング	3, 108	130	587	661	431	49	21	1, 857	556	7, 400
ボウリング	1, 478	23	246	60	664	47	0	0	296	2, 814
ソフトボール	593	39	191	65	290	32	3	1, 357	133	2, 703
パークゴルフ	120	3	56	0	8	0	0	0	0	187
スポーツウェ ルネス吹矢	176	9	42	0	12	6	0	51	0	296
ボウリング （知）	812	0	65	0	102	29	93	0	29	1, 130
フットソフト ボール（知）	288	3	132	48	138	106	88	210	31	1, 044
合計	7, 283	271	1, 773	1, 543	1, 998	339	209	6, 366	1, 518	21, 300

3 関係(付属)機関又は団体

(人・日・円)

名 称	代 表 者	構 成 員 又は委員	主 な 事 業		交 付 金 及 び 助 成 金		
			期 日	内 容 等			
いちご一会とちぎ 国体・いちご一会 とちぎ大会足利市 実行委員会	会長 早川 尚秀	会長 1	4. 3. 15 ～10. 31	栃木県選手団ユニフォーム展 示	252, 098, 523		
		委員 105					
		監事 2				4. 4. 15 ～8. 31	「国体開催PRのぼり旗」掲示 事業所募集
		顧問 4				4. 4. 23	PR活動（JABA足利市長杯）
		参与 41				4. 4. 29	PR活動（あしかが春ウォーク）
						4. 5. 1	ビーチバレーボール体験会
						4. 5. 8	ビーチバレーボール競技体験 動画撮影会
						4. 5. 11	第4回 総会
						4. 5. 中旬	オリジナルポロシャツ着用開 始
						4. 5. 15	いちご一会とちぎ国体デモン ストレーションスポーツ パ ークゴルフ
						4. 5. 19	いちご一会ダンスキャラバン 隊
						4. 5. 22	いちご一会とちぎ大会リハー サル大会 ボウリング競技・ フットソフトボール競技
						4. 5. 29	クリーンアップ運動 「みんなでプロギング」
						4. 6. 4	PR活動（BCリーグ公式戦）
						4. 6. 7	PR活動（足利市スポーツ協会 評議員会）
						4. 6. 11	採火イベント（三重公民館 大 岩少年の砦）
						4. 6. 13	売店出店業者説明会
						4. 6. 15	全日本ボウリング協会評議員 会
						4. 6. 15	日本バレーボール協会連絡会
						4. 6. 19	クリーンアップ運動 「みんなでプロギング」
	4. 6. 21	PR活動（毛野公民館 女性学 級）					
	4. 6. 23	開催 100 日前イベント （JR足利駅）					

名 称	代 表 者	構成員 又は委員	主な事業		交付金及び 助成金		
			期 日	内 容 等			
いちご一会とちぎ 国体・いちご一会 とちぎ大会足利市 実行委員会	会長 早川 尚秀	会長 1	4. 6. 25	開催 100 日前イベント (宇都宮市 オリオン通り)	252, 098, 523		
		委員 105					
		監事 2				4. 6. 26	採火イベント (毛野公民館 大 坊山少年の砦)
		顧問 4				4. 6. 26	いちご一会とちぎ国体デモン ストレーションスポーツ ス ポーツウエルネス吹矢
		参与 41				4. 6. 29	P R 活動 (助戸公民館 高齢者 学級)
						4. 7. 3	足利市炬火イベント
						4. 7. 9	いちご一会とちぎ国体ビーチ バレーボール競技リハーサル 大会
						4. 7. 12	P R 活動 (御厨公民館 女性学 級)
						4. 7. 15	弁当部会
						4. 7. 21	P R 活動 (織姫公民館 高齢者 学級)
						4. 7. 21 ～7. 26	手づくり応援のぼり旗展示会
						4. 7. 23	P R 活動 (市民映画会)
						4. 7. 24	文化プログラム ふるさとまちおこし寄席 三遊 亭歌橋落語道場研鑽会
						4. 7. 26	スポーツウエルネス吹矢体験 (三和公民館 三和こども学習会)
						4. 7. 27	文化プログラム 人権問題講演会「障害者スポー ツと人権」
						4. 7. 29	P R 活動 (三和、葉鹿、小俣公 民館 高齢者学級)
						4. 7. 30 ～10. 10	文化プログラム 市立美術館企画展「あしかがの 歴史と文化 再発見！」
						4. 8. 2	P R 活動 (富田公民館 富田こ ども学習会)
						4. 8. 2	売店出店業者事前説明会
						4. 8. 3	国体弁当お披露目会
	4. 8. 4 ～8. 5	P R 活動 (ヤングヤング夏祭 り)					

名 称	代 表 者	構成員 又は委員	主な事業		交付金及び 助成金	
			期日	内容等		
いちご一会とちぎ 国体・いちご一会 とちぎ大会足利市 実行委員会	会長 早川 尚秀	会長 1	4. 8. 6	いちご一会とちぎ国体・とちぎ 大会開催記念 足利花火大会	252, 098, 523	
		委員 105				
		監事 2				
		顧問 4				
		参与 41				
		4. 8. 10				P R活動（御厨公民館 御厨こ ども学習会）
		4. 8. 23				おもてなし講演会「いちご一会 （一期一会）を輝かせて」
		4. 8. 26				いちご一会とちぎ国体 ビーチ バレーボール競技会 職員説明 会
		4. 8. 27				いちご一会とちぎ国体 ビーチ バレーボール競技会 抽選会
		4. 8. 29				いちご一会とちぎ国体 ボウリ ング競技会 抽選会
		4. 8. 29				いちご一会とちぎ国体 レスリ ング競技会 審査会
		4. 8. 30				いちご一会とちぎ国体 レスリ ング競技会 抽選会
		4. 9. 9 ～11. 13				文化プログラム あしかが農畜産物直売所スタ ンプラリー
		4. 9. 10 ～9. 13				いちご一会とちぎ国体 ビーチ バレーボール競技会
		4. 9. 11				いちご一会とちぎ国体 ソフト ボール競技会 抽選会
		4. 9. 11				文化プログラム 第 17 回民俗芸能大会
		4. 9. 16				いちご一会とちぎ国体 レスリ ング競技会 職員説明会
		4. 9. 20				いちご一会とちぎ国体 レスリ ング・ボウリング競技会 職員 説明会
4. 9. 26	いちご一会とちぎ国体 ソフト ボール競技会 職員説明会					
4. 10. 1	P R活動（いちご一会とちぎ国 体総合開会式）					
4. 10. 2	文化プログラム 第 8 回足利学校門前マルシェ					
4. 10. 2 ～10. 5	いちご一会とちぎ国体 レスリ ング競技会					

名 称	代 表 者	構成員 又は委員	主な事業		交付金及び 助成金		
			期日	内容等			
いちご一会とちぎ 国体・いちご一会 とちぎ大会足利市 実行委員会	会長 早川 尚秀	会長 1	4. 10. 3	いちご一会とちぎ国体 レスリ ング競技会 高円宮妃久子殿下 お成り	252, 098, 523		
		委員 105					
		監事 2					
		顧問 4				4. 10. 6 ～10. 10	いちご一会とちぎ国体 ボウリ ング競技会
		参与 41				4. 10. 8 ～10. 10	いちご一会とちぎ国体 ソフト ボール競技会
		4. 10. 11				P R活動 (いちご一会とちぎ国 体総合閉会式)	
		4. 10. 14				いちご一会とちぎ大会 ボウリ ング・フットソフトボール競技 会 職員説明会	
		4. 10. 23				文化プログラム ふるさとまちおこし寄席 三遊 亭歌橋落語道場研鑽会	
		4. 10. 29 ～10. 30				いちご一会とちぎ大会 ボウリ ング競技会	
		4. 10. 29 ～10. 30				いちご一会とちぎ大会 フット ソフトボール競技会	
		4. 10. 31				P R活動 (いちご一会とちぎ大 会総合閉会式)	
		4. 12. 15 ～12. 16				事業概要説明会 (後催4 県：鹿 児島・佐賀・滋賀・青森)	
5. 2. 20	第5回 総会						
5. 3. 23	解散						
いちご一会とちぎ 国体・いちご一会 とちぎ大会足利市 庁内実施本部会議	本部長 塚原 達哉	副本部長 1名 本部長 14名	5. 1. 6	いちご一会とちぎ国体・とちぎ 大会の開催結果について	0		

4 街頭防犯カメラ設置状況

(基)

設 置 場 所	設置数
足利市民体育館内及びその周辺	2
足利市総合運動場内	2
会場周辺主要道路 (助戸大橋町)	1
会場周辺主要道路 (東山歩道橋)	1
五十部運動公園内	1
青葉小学校内	1
合 計	8

第 10 節 学校教育課

1 令和4年度児童生徒数・学級数・教職員数一覧

[5月1日現在] (人)

学 校 名	新 入 学 児 童 数				児 童 数 合 計				教 職 員 数		
	男	女	計	学級数	男	女	計	学級数	県費	市費	計
けやき小	30	16	46	2	162	131	293	14	20	2	22
青葉小	16	21	37	2	117	149	266	13	19	2	21
東山小	19	12	31	2	109	122	231	11	18	2	20
桜小	16	13	29	1	96	94	190	9	16	1	17
毛野小	38	37	75	5	220	235	455	19	27	2	29
毛野南小	20	22	42	3	120	100	220	12	19	2	21
山辺小	31	34	65	3	217	216	433	17	28	2	30
南小	33	43	76	3	230	244	474	20	28	2	30
三重小	14	22	36	2	123	133	256	12	20	2	22
山前小	24	35	59	2	222	213	435	18	29	2	31
北郷小	31	36	67	2	210	213	423	17	23	2	25
大月小	7	7	14	3	38	29	67	7	12	1	13
名草小	5	6	11	1	24	30	54	5	11	2	13
富田小	13	8	21	2	62	70	132	8	14	1	15
矢場川小	10	9	19	1	63	80	143	7	13	2	15
梁田小	23	28	51	3	124	118	242	13	20	2	22
久野小	2		2	1	26	19	45	5	11	1	12
筑波小	7	9	16	1	67	60	127	7	14	1	15
御厨小	66	57	123	7	387	370	757	29	41	2	43
坂西北小	4	10	14	3	46	63	109	8	14	2	16
葉鹿小	19	23	42	2	179	183	362	14	20	2	22
小俣小	31	26	57	3	161	163	324	15	22	3	25
小学校計	459	474	933	54	3,003	3,035	6,038	280	439	40	479

(人)

学 校 名	新 入 学 生 徒 数				生 徒 数 合 計				教 職 員 数		
	男	女	計	学級数	男	女	計	学級数	県費	市費	計
第 一 中	31	38	69	2	98	99	197	6	14	1	15
第 二 中	38	33	71	4	122	110	232	10	22	2	24
第 三 中	50	30	80	5	116	94	210	9	18	1	19
毛 野 中	52	57	109	5	202	187	389	14	26	2	28
山 辺 中	98	79	177	7	281	261	542	19	35	2	37
西 中	56	53	109	6	202	188	390	15	29	2	31
北 中	52	59	111	6	163	170	333	13	27	2	29
富 田 中	21	15	36	2	46	50	96	4	11	1	12
協 和 中	75	76	151	7	229	231	460	17	31	2	33
愛 宕 台 中	16	15	31	1	56	57	113	5	13	1	14
坂 西 中	51	56	107	4	203	179	382	14	28	3	31
中 学 校 計	540	511	1,051	49	1,718	1,626	3,344	126	254	19	273
合 計	999	985	1,984	103	4,721	4,661	9,382	406	693	59	752

2 小規模特認校制度

「子どものもち味や適性を一層発揮させたい」という希望者に対して、平成23年度から足利市内にある現在の住所のまま所定の条件のもと、小規模特認校として指定された中学校に入学・転入学できる制度です。

小規模特認校は第一中学校・富田中学校・愛宕台中学校の3校で、学校週5日制の趣旨を踏まえつつ、保護者や地域住民等に開かれた学校づくりを進める観点から、各学校の計画に基づき、土曜日授業を実施しています。

3 教科用図書の採択

教科用図書は、学校教育において教科の主たる教材として使用される重要なものであることを認識し、十分な調査研究を行い、学習指導要領にのっとり、足利学校のあるまちに育つ本市の児童生徒に最も適切な教科用図書を採択します。令和4年度は、小・中学校特別支援学級用を採択しました。

4 学校訪問

指導主事等が各学校を訪問し、学校における教育計画、教育活動への援助、診断、情報の提供などを行っています。

(1) 訪問回数 396回 (小学校301回、中学校 95回)

(2) 訪問者延人数 569人 (小学校436人、中学校 133人)

*本集計には「学力向上・指導力強化支援事業」の学校訪問を含む。

5 学校保健

(1) 学校医の設置状況

(校)

区 分	内 科	眼 科	耳 鼻 科	歯 科	学校薬剤師
小 学 校	22	22	22	22	22
中 学 校	11	11	11	11	11

(2) 日本スポーツ振興センター加入状況

ア 加入及び給付状況

(人・件・%・円)

項目/種別	小 学 校	中 学 校	計	項目/種別	小 学 校	中 学 校	計
加 入 者	6,035	3,342	9,377	給付件数	500	568	1,068
災 害 件 数	276	273	549	給付金額	1,071,275	2,162,982	3,234,257
発 生 率	4.6	8.2	5.9	平均給付額	2,143	3,808	3,028

イ 場合別災害発生状況（延べ件数）

(件)

学校別/分類	各 教 科	特 別 活 動	学 校 行 事	課 外 指 導	休 憩 時 間 中	通 学 中	計
小 学 校	92	22	7	7	134	14	276
中 学 校	68	10	21	112	45	17	273

(注) 本集計には交通事故は含まない。

(3) 学校心臓検診事業

ア 小学1年生

(人・%)

区 分		一 次 検 診	精 密 検 査	
対 象 者		933	13	
受 診 者		930	13	
受 診 率		99.7	100.0	
検診結果	正常範囲・管理不要	911	10	
	再 検 査	13	その他	3
	主治医指示	6		

イ 小学4年生

(人・%)

区 分		一 次 検 診	精 密 検 査	
対 象 者		1,061	16	
受 診 者		1,056	16	
受 診 率		99.5	100.0	
検診結果	正常範囲・管理不要	1,027	7	
	再 検 査	16	その他	9
	主治医指示	13		

ウ 中学1年生

(人・%)

区 分		一 次 検 診	精 密 検 査	
対 象 者		1,051	21	
受 診 者		1,043	21	
受 診 率		99.2	100.0	
検診結果	正常範囲・管理不要	1,006	8	
	再 検 査	21	その他	13
	主治医指示	16		

6 外国人児童生徒教育支援事業

(円)

人 数	事 業 内 容	事 業 費
外国人児童生徒 教育専門指導員 小学校1人 中学校1人	外国人児童生徒の在籍する学校に訪問して、日本語の指導等を行っています。	4,327,525
外国人児童生徒 教育支援員 小学校1人 中学校1人	中国語とフィリピン語を母語とする外国人児童生徒の在籍する学校に訪問して、生活支援及び学習支援等を行っています。	725,860

7 論語素読推進事業

(円)

事 業 主 体	事 業 内 容	事 業 費
小学校 22校 中学校 7校	足利学校における論語素読体験の一層の充実と学校における論語素読のさらなる推進を図っています。 論語素読体験 39回 論語抄配布(小学1年生及び市内小中学校転入生) 1,000冊	123,700

8 学力向上・指導力強化支援事業(かなふり松プロジェクト)

(円)

事 業 主 体	事 業 内 容	事 業 費
小学校 22校 中学校 11校	子どもたちの学ぶ意欲を高め、進んで学習する子を育てるとともに、教員の授業力を向上させることにより、子どもたちの学力向上を図っています。 ①指導主事及び学力向上コーディネーターによる学校訪問 学校訪問：33校(200回) ②学習支援ボランティア 実施校：2校 ボランティア(退職教員等)13人 ③リーフレット「足利版家庭学習の手引き『学びのすすめ』」を小学校1年生に配布	7,227,601

事業主体	事業内容	事業費
	<p>④学力確認テスト「かなふり松チャレンジ」 当該学年の学習内容が身に付いたかどうかを確認するテストを実施し、補充を行うなど、子どもたちが自信をもって進級・進学できるようにしています。</p> <p>⑤音声通訳機器 日本語指導が必要な外国人児童生徒が在籍する小中学校に、音声通訳機器を貸与し、母語での意思疎通を図り、学力向上を目指しています。</p>	

9 学校評議員設置事業

(円)

事業主体	事業内容	事業費
小学校 22 校 中学校 11 校	<p>学校評議員を設置し、校長の学校運営に関して意見を求めることにより、開かれた学校づくりの推進を図っています。</p> <p>評議員人数 小学校 98 人 中学校 52 人</p>	42,300

10 児童生徒相談員推進事業

(円)

配置校	事業内容	事業費
小学校 22 校 児童生徒相談員 54人 中学校 11 校 児童生徒相談員 19人 計 73 人	<p>市内の小学校 22 校及び中学校 11 校に児童生徒相談員を配置し、学習等への悩みや不安のため、授業への参加が困難な児童生徒や不登校の児童生徒等に対して、個に応じた学習支援、相談活動、家庭訪問等を行うことにより、児童生徒の不安を解消し、心の安定を図っています。</p>	134,678,226 うち小学校 84,263,209 中学校 50,415,017
小規模特認校 3 校 (第一中・富田中・愛宕台中) 小規模特認校指導員 6人	<p>小規模特認校 3 校に、単独で授業を行うことのできる指導員を配置することで、土曜日授業をはじめ、生徒の適性を生かした特色ある教育活動の一層の推進を図っています。</p>	

1 1 英会話教育推進事業

(円)

配 置 校	事 業 内 容	事 業 費
小学校 22 校 小学校英会話学習 スーパーバイザー 1人 小学校英語教育 アドバイザー 1人 英会話学習指導員 8人 英語活動協力員 11人	全小学校において英会話学習を実施するため、ネイティブスピーカーである英会話学習指導員や英語活動協力員を配置しています。また、小学校英会話学習スーパーバイザーによる学校訪問を行い、英会話学習の指導が充実し、より効果が上がるよう支援をしています。 さらに英会話学習モデル校として小学校2校を指定し、小学校英語教育アドバイザーによる学校訪問を通して、専門的な立場から指導・助言を行い、英会話学習の指導方法や指導内容の工夫・改善を図っています。	49,018,473

1 2 外国語指導助手設置事業

(円)

配 置 校	事 業 内 容	事 業 費
中学校11校 10人	中学校に勤務し、英語担当教員との共同授業や国際理解教育に携わっています。	45,859,338

1 3 すこやか支援員配置事業

(円)

配 置 校	事 業 内 容	事 業 費
小学校13校 13人 中学校 2校 2人 計15人	児童生徒の実態に応じて「すこやか支援員」を小・中学校に配置し、肢体不自由、病弱、弱視、難聴などの障害のある児童生徒への個別的支援を行う支援体制を整備し、特別支援教育の充実を図っています。	29,704,518 うち小学校 25,721,947 中学校 3,982,571

1 4 中学英語教育推進事業費

(円)

事 業	事 業 内 容	事 業 費
英語教育アドバイザー謝礼	足利市の英語教育全般に関わる指導助言及び教員研修における講演を依頼しています。	240,000
実用英語技能検定検定料補助金	3級の検定料のうち、1,500円を年一人一回、補助しています。 中学校 12校（白鷗中を含む） 市外の中学校に在籍している市内在住の生徒	421,500

1 5 部活動指導員配置事業

(円)

配 置 校	事 業 内 容	事 業 費
中学校1校 1人	学校の教育計画に基づき、生徒の自主的・自発的な参加により行われるスポーツ・文化・科学等に関する教育活動である部活動において、校長の監督を受け、技術的な指導に従事しています。	183,383

16 関係（附属）機関又は関係団体

（回・円）

名 称	代 表 者	構 成 員 又 は 委 員	開 催 数	主 な 事 業	交 付 金 又 は 助 成 金
足利市教育支援 委員会	委員長 大森順子	委員 21人	6	障害等のある児童生徒の就学 及び教育的措置についての調 査審議等	
足利市いじめ問題 対策連絡協議会	会長 高木秀和	委員 18人	2	いじめの防止等に関係する機 関及び団体の連携等	
足利市立小学校 部活動運営協議会	会長 須藤秀幸	全小学校長 22人	3	陸上記録会の運営等を行います。 文化部 延べ 14部 運動部 延べ 27部	1,295,135
足利市立中学校 部活動運営協議会	会長 須藤秀幸	全中学校長 11人	3	春季大会、総合体育大会、新人 大会等地区大会の運営、中文連 関係大会の運営等を行います。 文化部 延べ 23部 運動部 延べ 130部	16,386,000
中学生国際交流 実行委員会	会長 柏瀬和彦	中学校長会 役員等5人	1	米国イリノイ州スプリングフィ ールド市との中学生交流を支援 します。 作品交流1回（スプリングフィ ールド市、足利市の各中学校で 開催）	320,000

17 新型コロナウイルス感染症対応事業

（円）

事 業 名	事 業 費	事 業 内 容	実 施 期 間
教員業務支援員 配置事業費	14,128,270	栃木県から派遣された11名の支援員のほか、 本事業により市からも消毒作業等を実施する 支援員を配置したことで、市立小中学校の新 型コロナウイルス感染症対策を支援しまし た。	4.8.10～5.3.24
学校電子図書館 運営事業費	12,519,330	市立小中学校児童生徒及び教職員が利用可能 なクラウド型学校電子図書館を導入し、読書 に親しむ機会を拡大するとともに、学習にも 活用することができました。	5.1.30～3.31

第 1 1 節 教育研究所

1 調査研究

事業名	概要	研究員（委員を含む）又は対象
足利市の教育目標の具現推進	足利市の教育目標具現推進第 42 年次 ・足利市の教育目標（見直し版Ⅱ）の活用	
研究員の研究	令和 3・4 年度委嘱 ・「学習指導ハンドブック」改訂研究	・小・中学校教員 2 人
	令和 4・5 年度委嘱 ・日本語指導における個別の指導計画作成研究 ・タブレット PC を活用した授業研究	・小・中学校教員 6 人 ・小・中学校教員 6 人
テストバッテリーの実施	学力検査、学年別知能検査、学習適応性検査	・小学校 3 年児童 990 人 ・中学校 1 年生徒 1,009 人
教育相談の実施	学校・家庭教育相談員による教育相談 ・面談・電話・訪問による相談及び通室児童生徒への適応指導等を実施 スーパーバイザーによる教育相談（月 2 回） いじめストップアドバイザーによる教育相談	・学校・家庭教育相談員 5 人 （幼児、小・中・高校生とその保護者及び担任等） ・スーパーバイザー 2 人 ・いじめストップアドバイザー 2 人 （小・中学校の教職員及び保護者等）

2 教育相談

(1) 学校・家庭教育相談室における相談

ア 年間相談回数

(回)

月	4	5	6	7	8	9	10	11	12	1	2	3	合計
相談回数	51	105	98	68	36	101	105	134	109	121	131	140	1,199

イ 相談対象者の内訳

(人)

対象	幼児	小学生	中学生	高校生	その他	合計
件数		462	721	15	1	1,199

(2) スーパーバイザーによる教育相談

相談対象者内訳

(人)

対象	教員	保護者	その他	合計
件数	66	1		67

(3) いじめストップアドバイザーによる教育相談

相談対象者内訳

(人)

対 象	教 員	児 童 生 徒	保 護 者	そ の 他	合 計
延 人 数	435	32	121	8	596

3 学習指導教材センター

(1) 専門部活動

地域教材作成専門部（学力向上問題作成専門部を含む。） 小・中学校教員 6人

(2) 研究図書等の購入並びに貸出し状況

(冊)

項 目	所 蔵 数	4年度購入数（寄贈含む）	貸 出 し 数
研 究 図 書	8,003	21	21
研 究 資 料	9,747	52	11

(3) 教材作成のための機器の提供

・プロジェクター ・コンピュータ ・プログラミング学習用教材（理科、総合的な学習の時間）等

4 学校図書館活用推進事業

(円)

事 業 主 体	事 業 内 容	事 業 費
小学校 22 校 中学校 11 校	司書の資格をもつ学校図書館指導員を全小中学校へ派遣。自ら本を読む子供を育てるため、学校の実情に合わせた学校図書館の整備充実に係る指導・助言等の支援を実施。	1,745,484

5 ICT教育推進事業

(円)

事 業 名	事 業 費	事 業 内 容	実 施 期 間
ICT教育支援員配置事業	5,428,500	小中学校のGIGAスクール構想の実現に向けて、情報教育推進アドバイザーを1名配置。全小中学校を巡回訪問し、一人一台タブレット端末の活用やネットワーク等の安定した運用に係る指導・助言等の支援を実施。	4.4.18～5.3.24
デジタル教科書実証事業	11,309,093	国のデジタル教科書実証事業にあわせ、市内全小中学校に学習者・指導者用デジタル教科書小学校5、6年の算数、英語と中学校全学年の数学、英語を整備。	4.6.1～5.3.31

第12章 行政委員会

第1節 選挙管理委員会

1 組織

委員及び補充員

委員	萩原 正男	蛭川 準子	菅俣 輝雄	長 充代
補充員	萩原百合江	大蔵 有一	山越 忍隆	大竹 晃子

2 委員会の招集

区分	開催回数	審議件数	
		協議事項	報告事項
定例会	7	30	21
臨時会	2	14	2

3 選挙の執行

(人・%)

執行年月日	選挙の種類	男女別	当日有権者	投票者数	棄権者数	投票率
4. 7. 10	参議院議員通常選挙	男	59,025	27,456	31,569	46.52
		女	61,794	27,214	34,580	44.04
		計	120,819	54,670	66,149	45.25
4. 11. 19	松田財産区議会議員選挙	無投票				
4. 11. 19	葉鹿財産区議会議員選挙	無投票				
4. 11. 19	小俣財産区議会議員選挙	無投票				
5. 1. 21	名草財産区議会議員選挙	無投票				

4 選挙人名簿

(1) 永久選挙人名簿登録者数 (令和5年3月1日現在)

(人)

地区	男	女	計	地区	男	女	計
山前	5,015	5,119	10,134	御厨	5,920	6,062	11,982
三重	3,321	3,525	6,846	梁田	1,866	1,840	3,706
本庁	9,960	10,880	20,840	久野	783	814	1,597
毛野	6,057	6,357	12,414	筑波	1,467	1,477	2,944
山辺	8,135	8,528	16,663	三和	1,525	1,530	3,055
北郷	4,999	5,291	10,290	葉鹿	2,744	2,946	5,690
名草	673	721	1,394	小俣	2,705	2,797	5,502
富田	1,694	1,716	3,410				
矢場川	1,838	1,759	3,597	合計	58,702	61,362	120,064

5 選挙常時啓発

実施項目	年月日	内容
新有権者選挙啓発	4. 4. 1 ～ 5. 3. 31	18歳の新有権者に対して、誕生日の祝辞及び選挙に関する啓発文を記載した選挙啓発はがき 1,218 通を送付しました。
明るい選挙啓発ポスター募集	4. 5. 9 ～9. 9	(財) 明るい選挙推進協会主催の「明るい選挙啓発ポスターコンクール」に、市内の小・中学生から 28 点の応募がありました。
選挙器材の貸出	4. 4. 27 ～5. 2. 15	市内の高校 1 校、中学校 4 校、特別支援学校 2 校に対し、投票箱合計 48 箱、記載台合計 11 台の貸出を行いました。
出前講座の実施	4. 4. 15 ～9. 21	市内の高校 1 校、特別支援学校 1 校、190 人に対し、出前講座を実施しました。

6 検察審査員候補者予定者の選定

検察審査会法第 10 条の規定により、本市に割り当てられた検察審査員候補者予定者 221 人の選定を令和 4 年 9 月 14 日に行いました。

7 裁判員候補者予定者の選定

裁判員の参加する刑事裁判に関する法律第 21 条の規定により、本市に割り当てられた裁判員候補者予定者 208 人の選定を令和 4 年 9 月 14 日に行いました。

第 2 節 監査委員

1 組 織

委 員 (定数 3 人)

識見監査委員 岡本 篤典

岡部 記和

議選監査委員 齋藤 昌之

2 検査、審査、監査実施の内容

種 別	対 象	期 日	概 況
現金出納検査	令和 3 年度 令和 4 年 3 月分 一般会計、特別会計、 基金、財産区特別会計、 水道事業会計、工業用 水道事業会計、下水道 事業会計	4. 4. 27	収 支 と も 適 法 と 認 め 報 告
	令和 3 年度 令和 4 年 4 月分 令和 4 年度 令和 4 年 4 月分	4. 5. 30	
	令和 3 年度 令和 4 年 5 月分 令和 4 年度 令和 4 年 5 月分	4. 6. 30	
	令和 4 年度 令和 4 年 6 月分	4. 7. 29	
	令和 4 年 7 月分	4. 8. 29	
	令和 4 年 8 月分	4. 9. 29	
	令和 4 年 9 月分	4. 10. 27	
	令和 4 年 10 月分	4. 11. 24	
	令和 4 年 11 月分	4. 12. 26	
	令和 4 年 12 月分	5. 1. 25	
	令和 5 年 1 月分	5. 2. 21	
	令和 5 年 2 月分	5. 3. 27	
決 算 審 査	令和 3 年度 水道事業会計、工業用水道事業会計、 下水道事業会計	4. 6. 8 ～ 6. 30	審 査 結 果 及 び 意 見 を つ け て 報 告
	一般会計、特別会計、基金運用状況	4. 7. 5 ～ 7. 26	
	名草、松田、葉鹿、小俣 財産区特別会計	4. 9. 7 ～ 10. 5	
健 全 化 判 断 比 率 等 審 査	令和 3 年度 水道・工業用水道・下水道事業会計資金 不足比率	4. 6. 8 ～ 6. 30	審 査 結 果 及 び 意 見 を つ け て 報 告
	一般会計等健全化判断比率、資金不足比率	4. 7. 5 ～ 7. 26	

種 別	対 象	期 日	概 況
定 例 監 査	令和 4 年度 都市建設部事務事業	4. 10. 5	監 査 結 果 を 報 告、公 表
	上下水道部事務事業	4. 10. 12	
	消防本部事務事業	4. 10. 27	
	総合政策部事務事業	4. 11. 10	
	農業委員会事務局、議会事務局事務事業	4. 11. 24	
	教育委員会事務局事務事業	4. 12. 21	
	会計課、行政委員会事務局（選管、監査、公平、固定）事務事業	5. 1. 18	
	行政経営部事務事業	5. 1. 18	
	産業観光部事務事業	5. 1. 25	
	健康福祉部事務事業	5. 2. 8	
	生活環境部事務事業	5. 2. 21	
出 先 機 関 等 監 査	令和 4 年度 山辺公民館、道路河川管理事務所	4. 5. 30	監 査 結 果 を 報 告、公 表
	富田中学校、東分署	4. 11. 4	
財 政 援 助 団 体 等 監 査	令和 3 年度 足利文化協会	4. 9. 29	監 査 結 果 を 報 告、公 表
	公益社団法人足利市シルバー人材センター	4. 12. 21	
指 定 管 理 者 監 査	令和 3 年度 足利グリーンサービス株式会社	4. 11. 4	監 査 結 果 を 報 告、公 表

第3節 公平委員会

1 組織

委員（定数3人）

松山 善弘

奥澤 利夫

横田 美和子

2 勤務条件に関する措置要求、不利益処分に関する審査請求及び職員の苦情処理

なし

3 規則の制定・改正

- ・管理職員等の範囲を定める規則の一部改正
- ・職員の苦情の処理に関する規則の一部改正

4 職員団体の登録事項の変更登録

団体名	代表者名	事務所の所在地	変更事項	登録年月日
足利市教職員協議会	中田 浩幸	五十部町 1060	・役員改選 ・事務所の所在地	4. 6. 23
足利市学校管理職員協議会	浅海 紀幸	田島町 1	・役員改選 ・事務所の所在地	4. 6. 23
足利市職員労働組合	齋藤 直喜	本城三丁目 2145	・役員改選 ・特別執行委員の選任	4. 11. 25

5 委員会

開催数	内容
3	<ul style="list-style-type: none"> ・管理職員等の範囲を定める規則の改正について ・令和3年度公平委員会の業務の状況について ・職員団体の登録事項の変更について

第4節 固定資産評価審査委員会

1 組 織

委 員（定数3人）

林 康太郎

阿 部 務

福地 由美

2 固定資産評価審査申出

な し

3 委員会

開催数	内 容
1	<ul style="list-style-type: none">・委員長の選挙及び委員長職務代理者の指定について・令和4年度固定資産税・都市計画税賦課の概要等について（報告）

第 1 3 章 農業委員会

1 組 織

(1) 農業委員 定数 1 5 人

長谷川 良 光 (会長)	星 野 雅 彦 (会長職務代理)		
小 山 勉	桐 生 さとみ	石 橋 孝 雄	藤 生 正 浩
清 水 茂	岡 村 奏 一	本 島 一 喜	柏 瀬 正 雄
三 田 照 子	森 山 正 和	河 内 義 昭	赤 坂 安 一
遠 藤 茂 太			

(2) 農地利用最適化推進委員 定数 2 0 人

蓼 沼 克 夫	松 崎 茂 夫	青 木 芳 光	長 竹 武 男
鴫 田 忠 夫	岩 本 仙太郎	本 嶋 ミチ子	嶋 田 重 雄
関 口 孝 雄	入 江 泰 三	湯 澤 有	萩 原 晴 夫
齋 藤 幹	沖 山 匡 弘	岡 田 哲 也	山 根 常 夫
平 塚 和 弘	石 川 弘 幸	小 林 重 雄	田 島 哲 夫

2 運 営

- | | | |
|---------------|-------|----------------|
| (1) 総会開催回数 | 1 2 回 | (処理件数 1,706 件) |
| (2) 運営委員会開催回数 | 1 2 回 | |
| (3) 全員協議会開催回数 | 1 2 回 | |

3 事業概要

(1) 農地移動

(件、㎡、%)

区分	内容	処 理		前 年 度 対 比	
		件 数	面 積	件 数	面 積
農地法第3条関係	設定・移転				
	売 買	17	27,192.91	154.5	149.5
	贈 与	5	2,964.00	166.7	86.3
	交 換				
	計	22	30,156.91	157.1	139.5
農地法第4条関係	住宅敷地	31	14,856.21	140.9	155.1
	工場敷地	1	2,048.00	皆増	皆増
	そ の 他	20	10,178.14	95.2	73.4
	計	52	27,082.35	120.9	115.5
農地法第5条関係	住宅敷地	154	67,671.41	71.3	67.5
	工場敷地	68	151,321.67	6,800.0	2,743.3
	そ の 他	178	206,684.77	113.4	56.4
	計	400	425,677.85	107.0	90.1
農地法第18条関係	耕作不能	19	44,551.95	82.6	73.6
	転 用	27	47,060.96	26.0	20.6
	そ の 他	122	268,333.55	100.0	77.2
	計	168	359,946.46	67.5	56.5
国有農地関係	貸 付				
	売払・売渡			皆減	皆減
	計			皆減	皆減
農用地利用集積	設定・移転	944	1,217,192.72	80.8	73.5
	売 買	97	91,547.83	167.2	122.8
	贈 与	7	4,099.00	233.3	768.2
	計	1,048	1,312,839.55	85.2	75.8
そ の 他		16	14,816.31	66.7	68.2
合 計		1,706	2,170,519.43	88.0	74.6

※ 農用地利用集積のみ筆数

(2) 農業者年金業務委託

(人)

被 保 険 者			受 給 者		
通常加入	政策支援加入	計	経営移譲年金	老 齢 年 金	計
17	11	28	62	96	158

(3) 関係団体

(人)

名 称	代 表 者	会 員	主 な 事 業
足利農業青色申告会	星野雅彦	99	講習会(簿記記帳・税務申告・消費税・相続税等)の開催

4 人・農地問題解決加速化支援事業

(円)

事業種目	事業主体	事業内容	事業費	財源内訳
人・農地プラン 実行事業	足利市	<ul style="list-style-type: none"> ・人・農地プラン更新(1回) ・人・農地プラン実行に向けた話し合い(6回) ・足利市「人・農地プラン」検討会開催(1回) ・人・農地プランの周知(1回) 	22,714	一般 22,714

5 農地中間管理機構集積・集約化活動事業

(円)

事業種目	事業主体	事業内容	事業費	財源内訳
農地中間管理 事業業務受託 事業	足利市	<ul style="list-style-type: none"> ・農地集積専門員の配置(1名) ・相談業務、農地確認、契約締結手続き等 	2,743,429	諸 一般 2,717,128 26,301

6 遊休農地再生利用支援事業

(円)

事業種目	事業主体	事業内容	事業費	財源内訳
遊休農地再生 利用支援事業	足利市	<ul style="list-style-type: none"> ・遊休農地を取得又は借用して耕作する農業者に、土壌改良材購入費用等の一部を助成(上限 10,000円/10a) ・6件 146.3a 	144,000	一般 144,000

行政組織図

足利市行政組織図

<令和4(2022)年4月1日 現在>

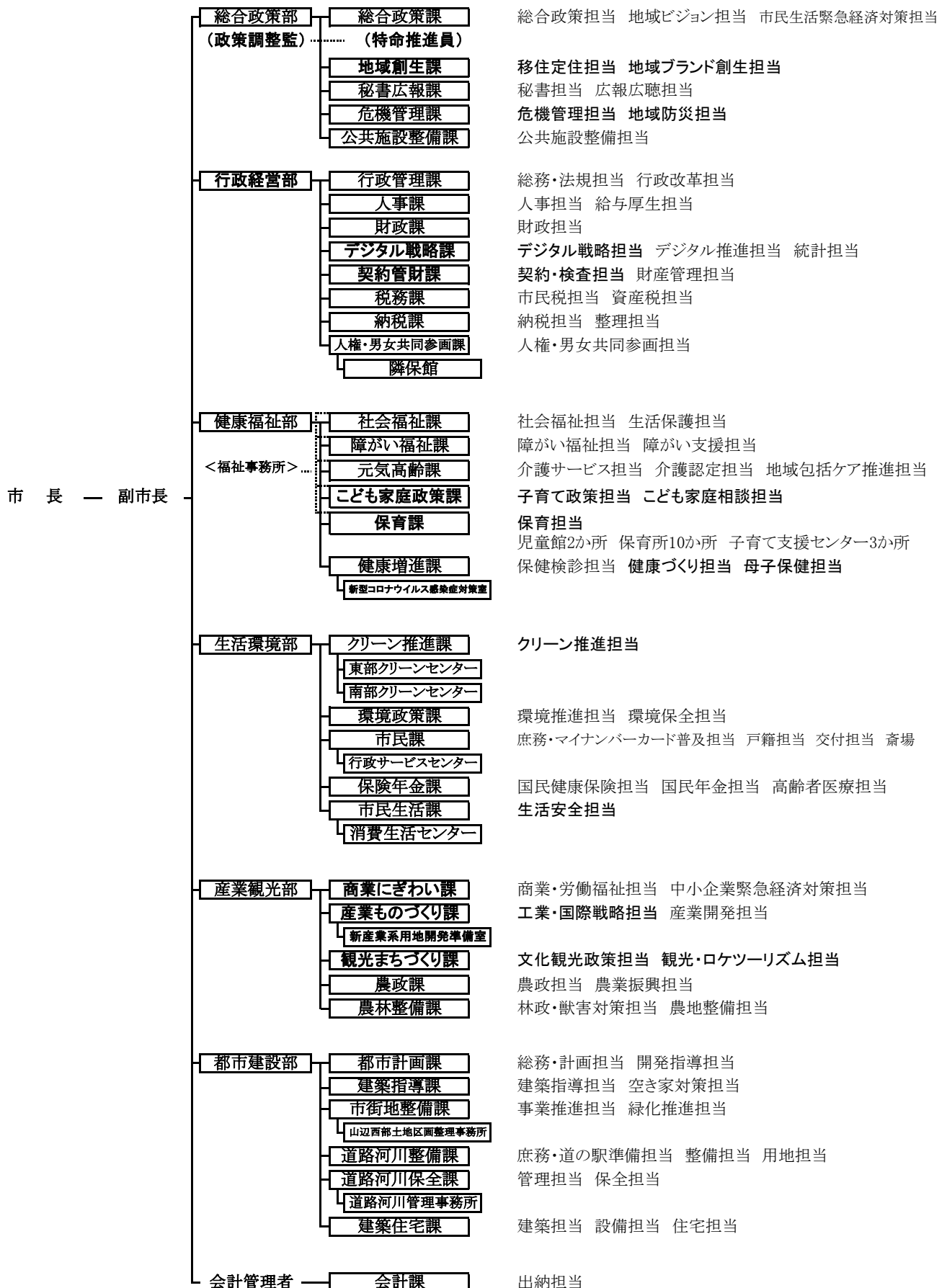

◎議会の事務部局



庶務担当 議事調査担当

◎上下水道部の事務部局

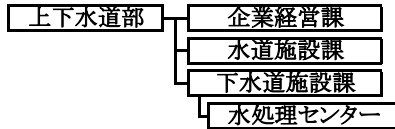

総務担当 料金・給排水担当
維持管理担当 建設担当 施設担当
管理普及担当 建設計画担当

◎消防本部の事務部局

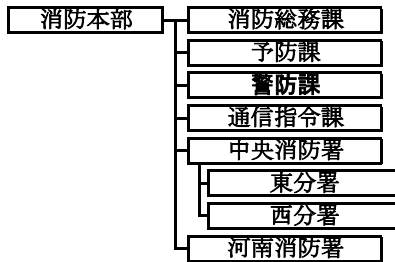

庶務担当 消防防災担当
予防査察担当 危険物担当
警防担当
第1担当 第2担当
第1担当 第2担当 指揮調査第1担当 指揮調査第2担当
第1担当 第2担当
第1担当 第2担当
第1担当 第2担当

◎委員会の事務部局

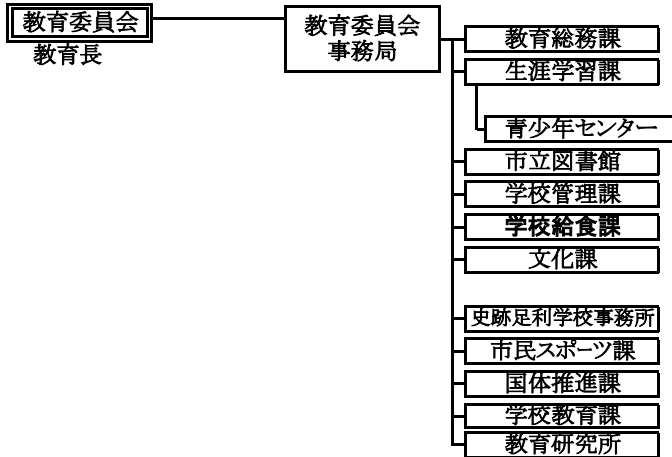

庶務担当
生涯学習推進担当 社会教育担当 視聴覚ライブラリー
公民館17か所

総務管理担当 事業サービス担当
管理担当 施設担当 小学校 中学校
給食担当 学校給食共同調理場
文化振興担当 文化財保護・世界遺産推進担当
市立美術館 草雲美術館

スポーツ推進担当
総務企画担当 競技式典担当 宿泊輸送担当
学務担当 指導担当
学習指導教材センター

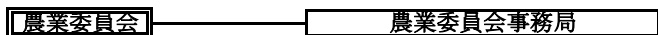
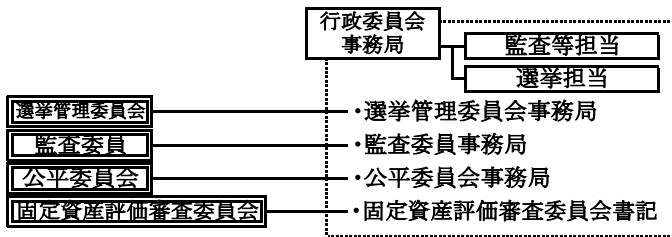

農地担当

10部60課13課内室154担当等

令和4（2022）年度

市政年報

発行 足利市

編集 行政経営部 財政課

〒 326-8601 栃木県足利市本城三丁目2 1 4 5 番地

TEL 0284-20-2106