



広報
報

あしががみ

2020

3月

No.1546



二月三日節分鎧年越修行

御本尊 大足

表紙の写真

福は内、福は内、鬼は外

2月3日(月)、冬の伝統行事『節分鎧年越』が盛大に開催されました。今年
は『あしがが輝き大使』の勝俣州和さん、岡田幸文さん、堀 優衣さん、藪崎友
宏さんも参加。鑊阿寺での追儺式(豆まき)には大勢の人が詰めかけました。

復興・復旧に向けた取り組み…P2

市民活動センター移転…P6

●市政情報…P2 ●健幸ガイド…P13

●子育てひろば…P14 ●学びの情報箱…P16

●施設だより…P19 ●相談あんない…P22

令和元年台風第19号発生から約5カ月―

復興・復旧に向けた取り組み

危機管理課・☎22247

これまで、関係機関のご協力をいただきながら被災された皆さまの生活再建支援や、復興・復旧に向けた取り組みを行ってまいりました。その状況をお知らせします。

避難勧告の発令と解除

台風第19号とその翌週に降った大雨などの影響により、市内5カ所で土砂災害が発生。60世帯136人に避難勧告が発令されました。同勧告は、昨年うちですべて解除されています。

▼本城一丁目で発生した土砂災害をドローンで撮影した写真

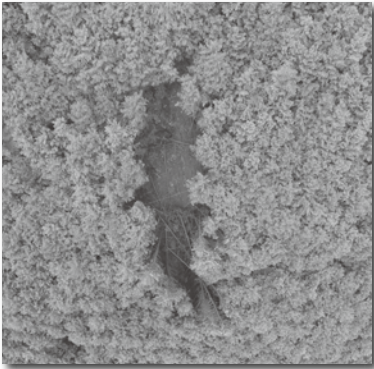

災害ごみなどの対応

▼発生量および処理状況

各方面のご支援により、災害ごみは南部クリーンセンターに隣接する農業研修センターグラウンドに集積しています。

発生量 約7500トン
処理状況 約1500トン

↓約20%の処理が完了

『大規模災害時における相互応援に関する協定』に基づき、桐生市には昨年11月11日(月)から災害ごみ(可燃ごみ)の処理にご協力をいただいています。

▼災害ボランティアによる支援

足利市社会福祉協議会が10月14日(月)に設置した災害ボランティアセンターには、全国から大勢のボランティアが集まりました。災害ごみの搬出、屋内外の清掃、床下の泥のかき出し・撤去などの作業に、多大なるご協力をいただきました。

被災された方への支援

▼り災証明書

受付・交付ともに860件

▼被災証明書

受付・交付ともに703件

▼浸水被害を受けた住宅の消毒

実施件数 床上339件

床下467件

▼災害見舞金

受付件数 672件

▼被災者生活再建支援制度

居住する住宅が全壊するなど生活基盤に著しい被害を受けた世帯を対象に、生活の再建を支援するための支援金の申請を受け付けました。(国の制度)

受付件数 37世帯

▼市営住宅への入居

住宅が浸水などの被害を受け、り災証明書の交付を受けた方を対象に、緊急的に市営住宅への入居を受け付けました。

受付件数 28世帯60人

▼被災住宅の応急修理制度

準半壊、半壊または大規模半壊の被害を受けた住宅を応急的に修理する場合、国の制度により修理費用の一部を助成します。

受付件数 270件

▼自動車購入などの補助

自動車を購入または修繕する際に必要な経費の一部補助の申請を受け付けています。

受付件数 363件



渡良瀬川河川敷内梁田緑地

▲被災時
◀復旧後



※2、3ページに掲載している数値は、1月20日現在のものです。

大岩町地内
▶被災時
▼復旧後



松田町地内
▶被災時
▼復旧後



さらなる復興に向けて

▼ふるさと足利応援寄附金

受入額 1572万8362円
(522件)

寄附を受け入れるための専用サイトを開設しています。詳細は、足利市役所財政課(☎2106)または市ホームページでご確認いただけます。

▼足利市災害義援金
受入額 5731万1055円
(142件)

※4386万8290円の栃木県災害義援金を含む。専用の口座を開設し、3月31日(火)まで受け付けています。詳細は、足利市役所会計課(☎2202)または市ホームページでご確認いただけます。

▼ふるさと足利応援寄附金の市ホームページへのQRコード



▼足利市災害義援金の市ホームページへのQRコード



ご利用ください
各種支援制度など

3月末が期限です

災害見舞金

社会福祉課・☎2132

台風第19号で住家が被災された世帯の世帯主に支給します。

対象 市内に住所を有する世帯に申請書を郵送しています

支給額

▽全壊、大規模半壊、半壊、一部損壊(準半壊) 20万円

▽一部損壊(10%未満) 2万円

※2世帯以上が居住する場合には、いずれかの世帯主に支給。

申請期限 3月31日(火)(当日消印有効)

被災住宅の応急修理制度

建築住宅課・☎2198

台風第19号で住宅が一定の被害を受けた世帯に対し、被災した住宅の居室、台所、トイレなど日常生活に必要な不可欠な部分を応急的に修理する費用の一部を助成します。

助成基準額(1世帯あたり)

▽大規模半壊または半壊 最大59万5000円

▽一部損壊(準半壊) 最大30万円

※早めの申請をお願いします。

警察関係手数料の免除

警察関係手数料の免除

足利警察署・☎0110

対象となる方 市内に住所を有し、台風第19号で被災された方

免除する期間 3月31日(火)まで

※窓口は、平日午前8時30分から午後5時15分まで。

免除となる手数料 自動車運転免許証、各種証明書・許可証などの再交付、住所変更、自動車保管場所証明書の再交付など

申請方法 次のものを持って警察署窓口へ

①り災(被災)証明書

※発行されない場合は、被災状況が分かる写真など

②認印

※自動車運転免許証に関する申請は栃木県運転免許センターでも受け付けています。詳しくは、栃木県警察ホームページをご覧ください。

お知らせ

ご協力ください

市民アンケート調査

秘書広報課・☎21107

今後のまちづくりの参考資料とするため、市民の皆さんの市政に対する満足度や重要度などを調査します。

対象 18歳以上の無作為抽出による市民1500人

調査期間 3月11日(水)～27日(金)

調査方法 郵送

※アンケート用紙が届いた方は回答をご記入のうえ、同封の返信用封筒で返送してください。

よろしく
お願いします

市有地の売却

財産活用課・☎2118

売却地 下表のとおり

売却方法 一般競争入札

日時 3月18日(水)／午前10時

場所 市役所603会議室(本庁舎6階)

申込 3月2日(月)から13日(金)までの平日午前9時から午後4時までに申込書を同課に持参(本庁舎6階)

※入札保証金が必要です。

※詳しくは市ホームページをご確認ください。

売却する市有地

番号	所在	地目	面積	最低価格
1	本城一丁目1512番5	宅地	198.95㎡ (約60坪)	517万円
2	葉鹿町616番9	雑種地	203.82㎡ (約61坪)	389万円
3	福居町451番1	宅地	469.75㎡ (約142坪)	921万円

集まれ市民力

市民活動支援補助金

市民生活課・☎21154

対象事業 ①本市の行政課題や

地域課題の解決に向けた②市民

今後通り抜けできなくなります
本庁舎・水道庁舎跡地間の市道

財産活用課・☎2118

同市道を市役所駐車場として一体整備するため、**4月1日(水)**から下図のとおり通り抜けができなくなります。ご理解ご協力をお願いいたします。



4

通り抜けできません

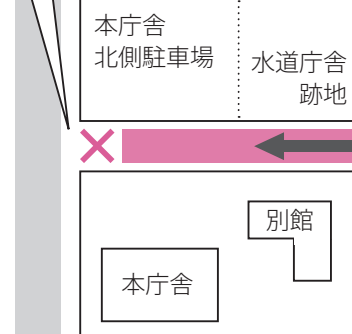
北側駐車場へは
東側から出入り
できます

市道大橋市役所通り

けやき
小学校

≪ 10万円以内、1団体1回限り

▽市民活動推進支援資金(設立後

3年を超える団体が行う事業)

≪ 事業費の2分の1で50万円

以内、1事業1回限り

申込 4月1日(水)から30日(木)ま

でに申請書類(事業計画書、収

支予算書など)を持って同課(本

庁舎1階)

※選考委員会(5月下旬開催予

定)で申込団体のプレゼンテー

ションにより選考します。

※補助金の交付を受けた団体は、

事業報告会で活動の成果を報告

していただきます。

補助額

▽市民活動育成支援資金(設立後

3年以内の団体が行う事業)

※申請書類は同課または市民活動センターにあるほか、市ホームページからも入手できます。

ご迷惑おかけします

多々良沼のヨシ焼き

館林土木事務所

☎0276-72-4355

多々良沼の自然再生や水質浄化などのためにヨシ焼きを行います。煙や灰などでご迷惑をおかけすることもあります。ご理解ご協力をお願いします。

プレミアム付商品券 使用期限迫る!

商業振興課・☎2158

使用期限 **3月31日(火)**まで

※使用期限を過ぎた商品券は無効となりますので、お早めにご使用ください。

※住民税が非課税の方および子育て世帯を対象とした商品券です。

取扱加盟店は…市ホームページでご確認ください。



日時 3月18日(水) / 午前9時～
正午頃
※予備日は3月20日(金)
場所 邑楽町
多々良沼公園北側



事前に相談してください

建物の増築や接続など

消防本部予防課・☎413199

法令
違反は無届けに
よる建物の増改
築などから発生
しています!



次のような場合は、新たな消防設備などの設置が必要になることがあります。事前に同課に相談してください。

▽建物を増築する

▽隣接建物と屋根で接続する

▽建物の出入口や窓などの開口部をふさぐ

▽事務所から飲食店など、建物の用途を変更する

※詳しくは市ホームページをご覧ください。

至誠
通天

市長コラム
No.075



和泉 聡

聖火リレー

いよいよ東京2020五輪です。聖火リレーは福島県でスタートした後、3月29日(日)、栃木県にその1番手として足利市が選ばれました。大変光栄なことでした。

前回(1964年)の東京五輪の時、聖火リレーの最終ランナーは、坂井義則君。原爆が広島に落とされた日に、今の広島県三次市に生まれた早稲田大学に通う19歳の青年でした。

昨年のNHK大河ドラマ『いだてん』では、最終回とその前の回で、坂井君選出をめぐる物語が詳細に描かれていました。当時は、聖火リレーのスタート地点になった沖繩がまだ米軍占領下で、日の丸を掲げるかどうかで米国側と綱引きもありました。そうした時代の状況下で、原爆投下の日に生まれた青年を最終ランナーにすると、米国の反発を買うのではないか。そんな懸念が日本側にありました。ド

ラムの中で主人公の田畑政治(前組織委員会事務総長)が「組織委は政府の顔色をうかがう、政府は米国の顔色をうかがう。いったい誰のオリソピックなんだ、日本人のオリソピックなんだよ」と叫ぶシーンが印象的でした。

敗戦から立ち直り、平和の国になった証として、米国に付度する空気を払いのけて、堂々と坂井君を選んだ、そうした当時の日本という国のあり方を、私は少し誇らしく思いました。

「高さ32mの聖火台まで、登る階段は163段、勾配は28度。菊の花が香る花道であります。坂井君、登り始めました。緑のじゅうたんを踏んで力強く登っていきます。未来に向かって限りなく前進を象徴するかのよう」に、速く高く力強く登っていきます。アナウンサーはそう実況しました。

当時の日本に負けない、みんなが誇れる日本に、足利市にしていかなければならない。聖火リレーを契機に、そんな決意を新たにしたいと思っています。

税

税務証明の発行

税務課・☎②2121

内容・料金・場所 左表のとおり
発行日▽令和2年度評価証明書 4月
から発行▽令和2年度所得証明書(平成
31年1月から令和元年12月分)
6月から発行(運転免許証など)
持ち物 本人確認できるもの

各種証明などの手数料と発行場所一覧

種類	手数料	発行場所
所得証明書	300円	税務課(本庁舎2階) 市民課(本庁舎1階) 各公民館(織姫・助戸を除く) 行政サービスセンター(アピタ・コムファースト2階)
全資産評価証明書	※1	
評価証明書	※2	
公課証明書		
所有証明書		
車検用納税証明書	無料	
法人所在地証明書	300円	税務課(本庁舎2階)
住宅用家屋証明書	1,300円	
納税証明書	300円	
500分の1	300円	
1,000分の1	350円	
2,500分の1		

※1 土地20件以内かつ家屋15件以内につき300円

※2 土地・家屋10件以内につき300円

代理で申請する場合は…代理の方の本人確認できるものと、証明が必要な方の委任状が必要です
所得証明は…住民基本台帳カード(多目的サービス利用登録されたもの)またはマイナンバーカード(利用者証明用電子証明書が記録されたもの)をお持ちの方は、全国の大手コンビニエンスストアで取得できます。

評価証明書は…所有者が亡くなっている場合は、相続権がある方のみ発行するため、戸籍謄本など所有者の死亡と所有者

移転します！市民活動センター

市民生活課・☎②2154

同施設の閉館に伴い、入居していた団体などは、**4月1日(水)**から下記のとおり移転します。

団体などの名称	移転先
市民活動センター	生涯学習センター (相生町)
ボランティア協会	総合福祉センター (東砂原後町)
こども発達支援センター	生涯学習センター 総合福祉センター

※移転に伴い、3月25日(水)から市民活動センターの会議室などの利用ができなくなります。



▲生涯学習センター



▲総合福祉センター

との相続関係を証明できるものが必要です。

固定資産税の縦覧

税務課・☎②2123

期間 4月1日(水)～30日(木)／平日午前8時30分～午後5時15分
場所 税務課(本庁舎2階)
持ち物 納税通知書(昨年のもので可)または本人確認できるもの(運転免許証など)

※令和2年度固定資産税の納税通知書、課税明細書は4月10日(金)に発送する予定です。

※納税者本人の同居親族または同意、委任を受けた方や納税管理人の方であれば本人と同等の取り扱いになります。

●縦覧帳簿の縦覧
対象・内容▽市内に土地を所有する納税者
Ⅱ 所在、地番、地目、地積、価格を記載した土地価格等縦覧帳簿

▽家屋を所有する納税者Ⅱ所在、家屋番号、種類、構造、床





職員のロケ支援日記

TBS日曜劇場 ドラマ『テセウスの船』

ユナイテッド・シネマ アシコタウンあしがが
今月の松下支配人お勧め映画

現在放送中の『テセウスの船』。過去と現在をタイムスリップする本作は、平成元年の舞台として旧松田小をメインに松田町内で撮影中です。雪深い村を表現するため、これまでも雪を降らすシーンや31年前当時の美術セットなど、さまざまな演出がありました。

約100人のエキストラが参加したシーンでは、スタッフから急きょ「撮影シーンでふるまうお鍋を用意してほしい」との要請が。そこで活躍してくれたのが地元主婦の皆さん。急な依頼にもかかわらず、食材の買い出しから炊き出しまでを一手に引き受け、おいし

いお鍋を用意してくれました。俳優の方々からも「おいしい!」と大好評でした。また、撮影前に行った校舎や校庭の清掃でもボランティアの方が大活躍。皆さんの温かいご協力をいただき、現在も順調に撮影中です。

同町内でのシーンは3月22日(日)の最終回まで、ほぼ毎回放送されます。ぜひご覧ください。



▲主婦の皆さんはエキストラでも出演

踊ってミタ



©2020「踊ってミタ」製作委員会

公開中

足利がメインロケ地です!

最近の市内のロケ実績

映画▷さんかく窓の外側は夜

Pick Up!

お知らせ

税

福祉

募集

子育て

健康

働く

講座・教室

イベント

施設

相談

福祉

ひとり親家庭の親の
高等職業訓練促進給付金

児童家庭課・☎22251

4月からの給付を希望する方の事前相談を実施しています。
対象者 市内に在住のひとり親家庭の親で、養成機関で1年以

面積、価格、建築年を記載した家屋価格等縦覧帳簿
※縦覧したい物件の町名、地番を確認のうえ申請してください。
※縦覧は無料です。
※縦覧帳簿はコピーできません。
●課税台帳の閲覧
対象 市内に土地、家屋、償却資産を所有する納税義務者
内容 本人が所有する物件の固定資産課税台帳
※閲覧期間中は無料ですが、期間を過ぎると有料(1時間200円)になります。
※借地、借家人の方も当該権利を有する部分に限り閲覧できます。本人を確認できるもののほかに権利関係を証明する書類(契約書)をお持ちください。

市税 口座振替
キャンペーン

収税課・☎2124

4月1日(水)~9月30日(水)

期間中、新規に口座振替を申し込んだ方に、足利学校、栗田美術館、あしががフラワーパークいずれかのペア入場券を差し上げます。



がんばるあなたを
応援します!



上修業し、対象資格の取得が見込まれる方
対象資格 看護師、准看護師、保育士、介護福祉士、作業療法士、理学療法士、美容師、調理師など
※修業期間の4年間を限度。
※資格取得者には入学支援修了一時金を支給します。
申込 事前に同課(本庁舎2階)に相談
※その後、申請・審査のうえ決定。

自殺対策強化月間

障がい福祉課・☎202134

こころの不調に
気づいたら、
早めに専門医に
相談しましょう。



いのち
支える

気づく
傾聴する
つながる
見守る

▽3月25日(水)～27日(金) 市役所
申込期間・場所
▽3月25日(水)～27日(金) 市役所
※福祉施設入所の方、入院中の方は対象となりません。
持ち物 該当する手帳、印鑑

福祉タクシー券の交付

障がい福祉課・☎202169

内容 在宅の障がい者が通院などで利用できるタクシー券(1枚500円分、月5枚で上限60枚)
対象 市内に住所があり、次のいずれかの手帳をお持ちの方で、自動車税または軽自動車税の減免を受けていない方
▽1～3級の身体障害者手帳
▽療育手帳
▽4月1日以降も有効の精神障害者保健福祉手帳

市民ホール(本庁舎1階)
▽3月25日(水)～各公民館(織姫・助戸を除く)
▽3月30日(月)～障がい福祉課(本庁舎1階・窓口23番)
※土・日曜日、祝日は除く。
※1年分の交付を希望する方は4月30日(木)までに手続きをしてください。
5月以降は5枚×残月数で交付します。



在宅重度心身障がい児者紙おむつ券の交付

障がい福祉課・☎202169

内容 在宅の重度心身障がい児者に対する紙おむつ券(1枚1千円分、月3枚で上限36枚)
対象 市内に住所があり、3歳以上65歳未満の在宅重度心身障がい児者で、紙おむつを使用している次の方
▽身体障害者手帳(下肢、体幹移動機能の肢体不自由)2級以上の交付を受けた方
▽療育手帳A1、A2の交付を受けた方(18歳未満の児童は

ひとつずつ いいね!で確認 火の用心

春の火災予防運動

消防本部
予防課
☎413199

3月1日(日)～7日(土)

—3月1日(日)正午から15秒間サイレンを鳴らします—

住宅防火 7つのポイント

- 1 寝たばこはやめる
- 2 ストープは燃えやすいものから離して使う
- 3 こんろなどから離れるときは必ず火を消す
- 4 必ず住宅用火災警報器を設置
- 5 寝具や衣類、カーテンには防災品を
- 6 住宅用消火器を設置
- 7 高齢者などを守るため隣近所の協力体制を

放火対策 7つのポイント

- 1 ごみは収集日の朝に出す
- 2 家の周りに燃えやすいものを置かない
- 3 物置などには必ず鍵をかける
- 4 家の周りを明るくする
- 5 路上駐車をしない
- 6 洗濯物の取り込みを忘れない
- 7 隣近所とのあいさつ協力を



B1、B2も対象)

▽介護保険法による要介護3以上の認定を受けた方

▽医師の診断により必要と認められた方

※福祉施設入所の方、入院中の方は対象となりません。
持ち物 該当する手帳または介護保険被保険者証、印鑑

申込期間・場所

▽3月25日(水)～27日(金) 市役所

市民ホール(本庁舎1階)

▽3月30日(月)～障がい福祉課(本庁舎1階・窓口23番)

追加受付を行います

指定難病患者見舞金

障がい福祉課・☎202169

原因不明や治療方法が確立していない指定難病患者の方で、今年度の見舞金を受け取って



足利の自然を再発見! 市民環境レポーター募集

環境政策課・☎202151

内容 市内の身近な生き物(鳥、植物、昆虫、水辺の生き物)を調査

対象 市内に在住か通勤・通学している方
※団体や家族での申し込み可。

申込 はがきに住所、氏名、年齢、電話番号を書いて〒326-8601足利市役所環境政策課あて郵送
※電話申し込み可。随時受付。
※報告書提出者には特典があります。

市民環境レポーター説明会

日時 4月12日(日)／午前9時30分～正午

場所 生涯学習センター101号室

内容 活動内容や調査のポイント

対象 環境レポーターに興味がある方や登録者

持ち物 筆記用具

申込 事前申し込み不要



▲環境省・栃木県の準絶滅危惧種『ミサゴ』

市民環境レポーター発見報告

ない方の追加受付を行います。

金額 1人あたり年1回2万円

口座振込予定日 4月20日(月)

対象 令和元年11月1日現在で市内に住所があり、同日が有効期限内に含まれている①特定医療費(指定難病)受給者証または一般特定疾患医療受給者証②小児慢性特定疾病医療費受給者証のいずれかをお持ちの方

申込 3月2日(月)から13日(金)までに①または②と患者本人名義の普通預金通帳、印鑑(代理の場合)は、本人と代理の方の印鑑)を持って同課(本庁舎1階・窓

対象 元気高齢課・☎202153
65歳以上の方

内容 生活路線バスの運賃割引(1回100円)、足利学校、市

交付しています
いきいきパスポート



口23番)

※①②の申請については安足健康福祉センター(☎415895)へお問い合わせください。

▽午後1時～3時 聞こえと難聴

日時・内容 3月12日(木)

FAX 028-333-1453

TEL 080-8742-9811

栃木県中途失聴・難聴者協会

聞こえと難聴の悩み・補聴器相談と交流会



お得な特典がいっぱいです!

立ち美術館などが入場無料、あしかがフラワーパークの入園料が100円割引、ユナイテッド・シネマアシコタウンあしかがで売店利用時にポップコーンプレゼント、愛のひまわり運動加盟店での提示で5%割引などになるパスポート

持ち物 本人確認できるもの

申込 同課(本庁舎1階・窓口16番)または各公民館(織姫・助戸を除く)、総合福祉センター、各幸楽荘

ペットボトルを出すときは

ラベルが付いたペットボトルは回収されません!

1. キャップを取って、
2. ラベルをはがし、
3. 中を水洗いして、
4. つぶさずに、
5. 透明か半透明の袋に入れて、出しましょう。



クリーン推進課 ☎714192

聴の悩み、補聴器の相談 ※受け付けは2時まで。

▽午後3時～4時30分 難聴者コミュニケーションの体験・交流会ほか

場所 佐野市役所本庁舎1階市民活動スペース(佐野市高砂町)

※事前申し込み不要。

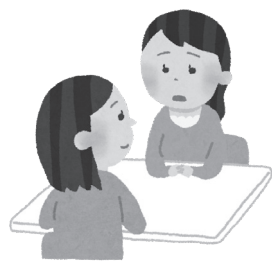

募集

募集
市立図書館協議会委員

市立図書館・☎④18881

✉library@city.ashikaga.lg.jp

同館の運営に、より多くの意見を反映させるため募集します。
委嘱期間 6月1日～令和4年5月31日(2年間)

対象 ①市内に住民登録がある満20歳以上で②市立図書館の利用カードを持ち、館の運営に関心があり③平日昼間、年2回程度の会議に出席できる方
 ※公務員は除きます。

定員 2人**申込** 3月17日(火)から4月3日(金)(必着)までに申込書に小論文携帯電話からの
119番通報は
GPSをONに

通信指令課・☎⑦9222

GPS機能付き携帯電話の場合は、GPS機能(位置情報サービス)を『ON』に設定してください。



精度の高い位置情報が通知され、迅速な出勤につながります。



『私が考える、図書館の魅力あるサービス』(800字程度)を添えて市立図書館へ持参、Eメールまたは郵送(〒326

|0801市内有楽町832)

※申込書、応募要領は同館にあるほか、市ホームページからも入手できます。

※選考結果は5月中旬に応募者本人に通知します。

募集
市民活動支援事業等
選考委員

市民生活課・☎②2154

市民と行政の協働のまちづくりを進めるため、同事業等の選考委員を募集します。

委嘱期間 5月26日～令和4年

5月25日(2年間)

対象 ①市内在住の20歳以上の方で②年4回程度の会議に出席できる方

※市職員および市議会議員は除きます。

定員 若干名**選考方法** 小論文および面接**申込** 4月3日(金)までに申込書

事例から学ぶ!消費者トラブル



CASE 40 宿泊予約がキャンセルできない!

インターネットで見つけた旅行予約サイトでホテルの宿泊予約をした。後日都合が悪くなり、キャンセルしたいとメールで連絡したが、できないという。ホテルのホームページには、前日までは違約金がかからず解約できると書いてあり、納得できない。



旅行予約サイトの利用規約を確認!

旅行予約サイトから申し込んだ場合は、同サイトの利用規約に従うことになり、直接ホテルに予約を入れた場合とは条件が異なります。特に海外の旅行予約サイトの場合は日本の旅行業法の適用がなく、メールや英語でしか対応しない場合があります。日本語表記であっても、海外事業者の場合もあるので注意が必要です。



迷ったら、消費生活センター・☎③1211
 すぐ電話! 平日午前9時～午後4時

募集
観光ボランティアガイド

観光協会・☎④33000

FAX ④3333

内容 足利学校、鏝阿寺に訪れる観光客の案内

に小論文『市民の求める協働のかたち』(400字程度)、応募理由などを記入し、同課(本庁舎1階)に持参
 ※申込書は同課、市民活動センターにあるほか、市ホームページからも入手できます。
 ※面接日時は、応募者にお知らせします。

対象 市内に在住で、歴史や観光に興味がある20歳以上の方
申込 電話かファクスで同協会※登録にあたり、研修会があります。

※申込書は同協会ホームページから入手できます。



▲足利学校での観光案内

期 日	9:00-10:00	10:30-11:30	13:00-14:30	
			13:00-13:30	14:00-14:30
4月 11日(土)	名草公民館	赤松台一丁目 自治会館	北郷公民館	
	中川町 自治会館	福居天王町 運動公園	御厨公民館	
4月 12日(日)	富田公民館	梁田公民館	毛野公民館	
	小俣上濁沼 自治会館	小俣公民館	山前公民館	
4月 15日(水)	猿田公園	毛野体育館	寺岡町 両社神社	川崎天満宮
	江川町 自治会館	市民体育館	矢場川公民館	
4月 16日(木)	さいこうふれ あいセンター	岩井町 自治会館	八幡町一丁目 自治会館	本城二丁目 自治会館
	南大町清竜院 兼ふれあい会館	藤本町 稲荷神社	県町集会所	下渋垂町一丁目 自治会館
4月 18日(土)	大沼田公会堂	山川町 宮先会館	助戸公民館	
	上渋垂町第二 自治会館	朝倉町二丁目 自治会館	山辺公民館	
4月 19日(日)	足利八木節 振興センター	久野公民館	筑波公民館	
	地域福祉会館 (隣保館)	葉鹿仲町 自治会館	葉鹿公民館	
4月 22日(水)	小俣下町 自治会館	三和公民館	旧松田小学校 (北側)	葉鹿下町 自治会館
	大前町四丁目 自治会館	五十部西山 団地集会所	三重公民館	

犬の登録と 狂犬病予防集合注射

環境政策課・☎2152

生後90日を経過した犬は、登録と狂犬病予防注射(年1回)が法律で義務付けられています。



日時・場所 左表のとおり

登録料金 3,000円(初回のみ)

注射料金 3,500円

持ち物 問診票を記入した『狂犬病予防注射のご案内』はがき(登録者のみ)、ふん処理袋
●首輪・引き綱をしっかりと付けて、犬を制御できる人が連れて来てください。

●体調不良、老齢などの犬は、事前にかかりつけの獣医師に相談してください。左表日程で受けることができない場合は、動物病院で受けてください。

●犬の死亡、住所、所有者などの変更があった場合は、必ず同課に届け出てください。

●他の市区町村で登録されたままの犬は、この集合注射を受けられないため、必ず3月中に変更を届け出てください。



使用を希望する方はご出席ください!

西部多目的運動場 使用調整会議

市民スポーツ課・☎2232

あしスタ
ASSISTA

会議日程

使用する月	会議日
4月分	3月4日(水)
5月分	4月6日(月)
6月分	5月1日(金)
7月分	6月1日(月)
8月分	7月1日(水)
9月分	8月3日(月)
10月分	9月1日(火)
11月分	10月1日(木)
12月分	11月2日(月)
1月分	12月1日(火)
2月分	1月5日(火)
3月分	2月1日(月)

運動場使用料(税込み)

使用時間	全面	半面
9:00 - 12:00	7,260円	3,630円
12:00 - 16:00	9,680円	4,840円
16:00 - 19:00	7,260円	3,630円
19:00 - 21:00	4,840円	2,420円

※市外の方の使用は5割増し。
※市内の高校生以下の使用は半額。
※半面(ジュニア1面)の使用は半額。

夜間照明設備使用料(税込み)

全面	半面	※1時間当たりの料金。
1,448円	724円	

申込方法 使用する月の調整会議(日程は左表のとおり)に出席し、使用料を前納
※調整会議の結果、空いた時間帯は同課にて随時受付。
※年末年始(12月29日~1月3日)は休場。そのほか臨時休場あり。
※詳しくは市ホームページをご覧ください。



時間 午前10時

場所 市役所教育庁舎4階会議室

有料広告のページ

足利市では財源確保のために有料広告を掲載しています。
 広告内容については、市が保証・推奨するものではありません。



ほけんの相談窓口

アシコタウンあしかが店

相談
無料

「ほけんの相談窓口」のスタッフは長年の経験とファイナンシャルプランナーの資格を持った相談員が、お客様の保険の悩みを解消したいと思っております。

この会社に出会えてよかった、とお客様にたくさんの満足を感じていただける会社でありたい。「さくらファミリー」が目指す姿です。

〒326-0005
 栃木県足利市大月町3-2

Tel 0284-43-4050

営業時間 10:00~19:00
 年中無休

2020年(令和2年) 新しい年とともに

テニスを始めよう!

今から ここから 今年から

ジュニアのやる気を応援します

まずは HP・お電話で無料体験から

リバーテニススクール HP リバーテニス

TEL:0284-22-7892 無料体験受付16:00~20:00(曜除く)

足利市福富町801-1 (三和シャッター様 東) Rivey

サーブもボレーも楽しくおぼえたい!

株式会社 HSC
 介護付有料老人ホーム
ひまわり
 職員募集

認可保育所 企業主導型
ひまわりチャイルド
 園児募集中!
 受入年齢 1~5歳

託児所付きの職場で働きたいお母さんを募集しています

☎0284-91-2601(代)
 〒326-0012 足利市大久保町754-1

☎0284-91-0722
 〒326-0012 足利市大久保町753
 (東足利自動車教習所 2F)

お部屋の模様替えで気分もリフレッシュ!!

クロス張替 カーテン カーペット 内装工事 リフォーム

〈ご相談~取付・工事まで〉サンプル多数・お気軽に電話を!

インテリアふじくら 足利市丸山町681 トンネル通り
 ☎(0284) 41-3950

法律相談してみませんか?

- 相続、離婚、面会交流、家庭内暴力など**家族**に関する問題
- 交通事故、債務整理、不動産賃貸借など**生活**に関する問題
- 売掛金回収、解雇、賃金、セクハラなど**会社**に関する問題

裁判だけでなく、いろいろな解決策があります。 法律相談初回4,5分5,400円 東武足利市駅交番すぐ

0284-70-5530 さつき
 (受付平日9時から17時まで) **皐月法律事務所**
 弁護士 星澤 栄一 / 弁護士 荏司 円香

春の割引キャンペーン

3月は⇒ エアコンクリーニングが **1台 2,000円引き**

4月は⇒ 防カビチタンコーティングが **半額**

おそうじ本舗 担当:山崎
 足利福居町店 ☎0120-212-123

英会話・留學・大学受験

アカデメイア

英会話のその先の**真の英語力**を身に付けられる場所!!
 世界を自分で変えられる子供になる!
 それが**アカデメイア!!**

3/23(月)春期講習 スタート!
 バイリンガルのカリスマ教師・さとみ先生の元氣一杯な英語の授業で、きっと君も英語が得意になる!
 小学生から大学受験まで責任を持って指導します!

お問い合わせ アカデメイア
 TEL:0284-40-3017
 足利市伊勢町1-1-3 エステートワン駅前ビル3F 受付時間 日曜・祝日を除く15:30~21:00まで

あなたのお車の点検整備(修理)の依頼先は、国から認められた黄色の法定認証看板がありますか!?

この黄色い、法定認証看板が目印です。

任せて安全・安心、車検・法定定期点検整備は、国から認められた整備事業場で!!

法定定期点検整備を実施した車には、「点検整備済ステッカー」が貼り付けられます。

【車検等一定期間毎に、必ず法定定期点検整備を実施することが義務付けられています。】

国・県の認証のない工場での分解整備は未認証行為となり、道路運送車両法違反となります。

栃木県自動車整備振興会足利支部 <http://www.tochiseisin.or.jp/>

毎月10日は「点検の日」

たかろばカフェ



元気高齢課・☎2135

会場・連絡先	3月	4月
高齢者複合支援施設 喜重苑(今福町) ☎23940	2日(月) 16日(月) 午前11時～午後3時	6日(月) 20日(月)
	17日(火) 午後1時30分～4時	21日(火)
ピーターパン (元学町) ☎41281	11日(水) 午後1時30分～3時30分	8日(水)
デイサービスセンター さくらの里(常盤町) ☎48817	19日(木) 午後1時30分～3時	—
特別養護老人ホーム こはく苑(堀込町) ☎35890	29日(日) 午前10時～午後2時	26日(日)
醍醐の森(山川町) ☎41328	11日(水) 25日(水) 午後1時～3時	8日(水) 22日(水)

☑認知症の方や家族同士の交流の場☑お茶代など各会場による☑事前に電話で各連絡先
※デイサービスセンターさくらの里(常盤町)は、4月以降開催休止。

生き生き元気のつどい

元気高齢課・☎2135

会場	時間	3月	4月
織姫公民館	午前 10時 ～ 11時 30分	17日(火)	21日(火)
助戸公民館		18日(水)	15日(水)
三重公民館		10日(火)	14日(火)
山辺公民館		19日(木)	16日(木)
北幸楽荘		23日(月)	20日(月)
富田公民館		13日(金)	10日(金)
山前公民館		13日(金)	10日(金)
毛野体育館	午後 2時 ～ 3時 30分	12日(木)	9日(木)
東幸楽荘		5日(木)	2日(木)
西幸楽荘		11日(水)	8日(水)
南幸楽荘		25日(水)	22日(水)
北郷公民館	12日(木)	9日(木)	

☑認知症予防や介護予防のための軽い体操、脳のトレーニング、講話など☑おおむね65歳以上の方☑事前に電話で同課

お知らせのマークの見方

- ◎料金の記載のないものは無料です。
- ◎マークの見方 時=期日(期間)/時間
場=会場 内=内容 講=講師 題=演題
出=出演 曲=曲目 相=相談員 対=対象
定=定員 料=料金 持=持物 申=申込
▷市民大学あしがが学校の講座
☑=必修 認=認定

専門職による個別健康相談

健康増進課・☎4513

3月	☆ 5日(木)	★19日(木)
4月	8日(水)	—

時午前9時～、午前11時～※1組45分程度。場保健センター☑歯科衛生士による歯と口の相談、管理栄養士による食事の相談☑各2組☑事前に電話で同課

3月はミニ健康講座を実施

- ☆…減塩講座
- ★…お口のケア講座
- ※いずれも午前10時から。

休日夜間急患診療所

足利赤十字病院健診棟 1階内

内科・小児科 ☎21556

- ▷日曜・祝日=午前10時～午後4時
- ▷夜間(毎日)=午後7時～10時

歯科 ☎21557

- ▷日曜・祝日=午前10時～午後1時



救急電話相談

- 救急情報テレホンサービス(消防本部) ☎20099
▷毎日24時間=病院案内や応急手当の指導など
- とちぎ子ども救急電話相談
プッシュ回線 #8000(☎028・600・0099)
▷月～土曜日/午後6時～翌朝8時
▷日曜日・祝日/午前8時～翌朝8時(24時間)
=お子さんの急な病気やけがに関する相談
- とちぎ救急医療電話相談
プッシュ回線 #7111(☎028・623・3344)
▷月～金曜日/午後6時～10時
▷土・日曜日、祝日/午後4時～10時
=15歳以上の方の急な病気やけがに関する相談

申請をお忘れなく



こども・妊産婦・ひとり親家庭・重度心身障害者

医療費助成制度

▷こども・妊産婦・ひとり親家庭
＝児童家庭課・☎202149

▷重度心身障害者
＝障がい福祉課・☎202169

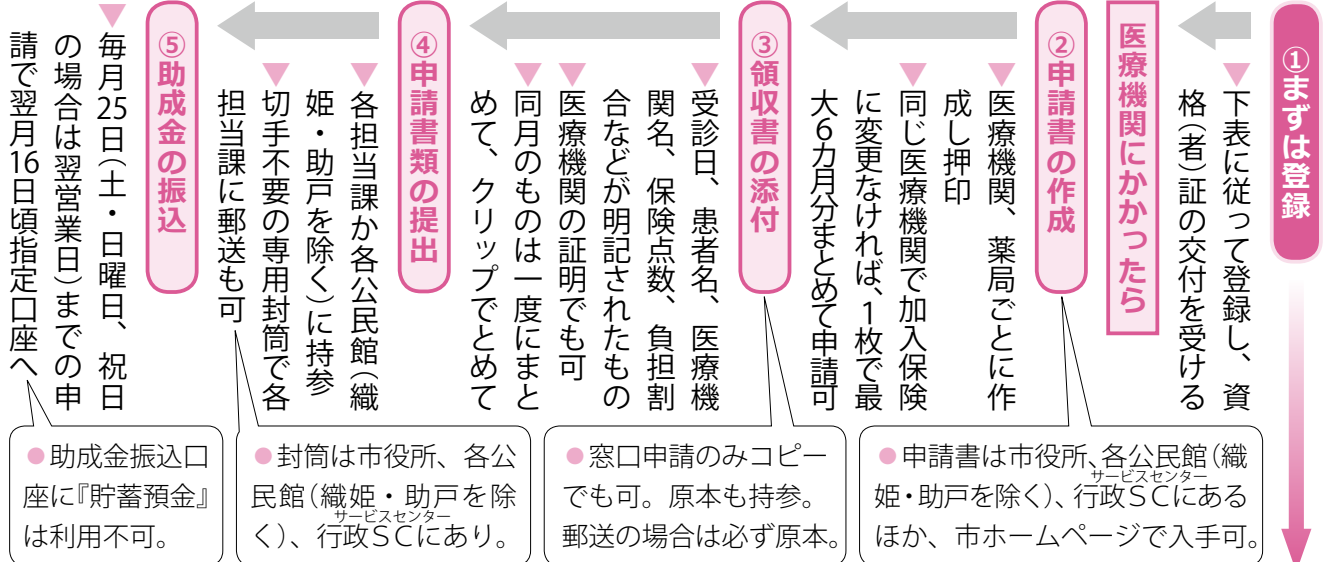

種類	対象者・対象期間	登録に必要なもの	登録場所
こども医療	<p>対象 中学3年生(満15歳の3月末)までの子ども</p> <p>期間 子どもの出生日または転入日から満15歳の3月末まで</p> <p>助成方法 ▷県内の医療機関＝窓口での保険診療分の負担なし…★ ▷県外の医療機関＝上記の申請が必要</p>	<p>①子どもの名前が記載された健康保険証(出生届出時は扶養予定の方の健康保険証)</p> <p>②保護者名義の預金通帳</p> <p>③印鑑</p>	<p>児童家庭課 各公民館 (織姫・助戸を除く)</p>
妊産婦医療	<p>対象 母子健康手帳の交付を受けた妊産婦</p> <p>期間 母子健康手帳の交付を受けた月の初日または転入日から出産(流産・死産)した月の翌月末まで ※母子健康手帳の交付を受ける前の、妊娠に起因する疾病(流産を含む)も対象(医療機関の証明が必要)。</p>	<p>①健康保険証</p> <p>②母子健康手帳</p> <p>③対象者名義の預金通帳</p> <p>④印鑑</p>	<p>児童家庭課 保健センター 各公民館 (織姫・助戸を除く)</p>
ひとり親家庭医療	<p>対象 ▷満18歳の3月末までの子どもを養育している配偶者のいない方およびその子ども(配偶者がいても一定の障がいがある場合などは対象) ▷両親がいないため両親以外の方に養育されている満18歳の3月末までの子どもおよびその保護者</p> <p>期間 事実発生日(死別、離婚など)または交付申請した月の初日から子どもが満18歳の3月末まで ※所得制限があり、毎年8月に資格の更新があります。</p>	<p>①健康保険証</p> <p>②児童扶養手当証書または遺族年金証書(いずれも該当しない方は、全部(個人)事項証明書)</p> <p>③養育者名義の預金通帳</p> <p>④印鑑</p>	<p>児童家庭課</p>
重度心身障害者医療	<p>対象 ▷身体障害者手帳1・2級の方 ▷療育手帳A1・A2の方 ▷身体障害者手帳3・4級で知能指数50以下の重複障がいの方 ▷知能指数35以下の方</p> <p>期間 登録申請した月の初日から</p>	<p>①健康保険証</p> <p>②身体障害者手帳または療育手帳(市診断書でも可)</p> <p>③対象者名義の預金通帳</p> <p>④印鑑</p>	<p>障がい福祉課</p>

★…医療機関を受診の際、未就学児はベージュ色、小～中学生までは白色のこども医療費受給資格証を使用してください。令和2年4月に小学校に入学される方には白色の受給資格証を3月下旬頃にお送りします。

医療費助成制度の続き

申請期限

▼ 診療を受けた月の翌月初日～1年間
 (例) 令和2年3月受診分は4月1日から令和3年3月31日までに申請

自己負担額

▼ 薬局を除く1医療機関(入院・外来別、医科・歯科別)あたり月額500円
 ※ 重度心身障がい者で市民税非課税世帯は、申請により自己負担が免除されます。
 ※ 中学3年生(満15歳の3月末)までの子どもは自己負担がありません。

ほかの給付がある場合

▼ 高額療養費や付加給付などほかの制度で支給される金額がある場合は、その額を差し引いた額になります。

※ 『限度額適用認定証』を利用して支払いをした場合は、認定証のコピーを領収書と一緒に添付してください。



ご確認を

▼ 65～74歳までの重度心身障がい者医療受給者で、後期高齢者医療制度以外の保険加入者は、医療費総額の1割相当を上限に助成します。

★ 健康保険証の変更手続きを加入保険の内容や、資格者が異動したときなど変更があった場合には、必ず届け出てください。

★ 市外に転出すると受給資格がなくなり、速やかに受給資格(者)証を返還してください。

家計にも、まちにもやさしい
適正受診にご協力を

- かかりつけ医を持ちましょう。
- 重複受診はやめましょう。
- 緊急時以外、時間外診療は控えましょう。休日や夜間の急な病気で心配なときは13ページに記載の電話相談窓口をご活用ください。

献血にご協力ください

栃木県赤十字血液センター・☎028・659・0114

主催＝足利南ライオンズクラブ 時 3月17日(火) / 午前10時～正午、午後1時～4時 場 アピタ・コムファースト駐車場 対 16歳から69歳までの健康な方 時 献血カードまたは本人確認できるもの(運転免許証、健康保険証など) ※ 性感染症の検査目的は不可。性感染症検査は、毎週火曜日の午後1時から2時まで安足健康福祉センター(☎415895)で実施(要予約)。

ジェネリック医薬品を
活用しましょう

ジェネリック医薬品とは？

新薬と同じ有効成分・効能があると厚生労働省から認められた医薬品のことです。



ジェネリック医薬品の安全性は？

ジェネリック医薬品は、国の厳しい検査をクリアしたものが承認されています。効き目はもちろん、安全性、品質も確認されています。

- ジェネリック医薬品を使用することにより、医療費を下げられる場合があります。
- すべてのお薬にジェネリック医薬品があるわけではありません。ジェネリック医薬品を希望される場合は、医師・薬剤師にご相談ください。

飲み残しの薬は、
薬局に
相談しましょう

保険年金課・☎202147

薬剤師が、薬の種類や量、使用期限などを確認し、薬の調整を行う場合があります。



働く

新卒者対象就職ガイダンス

足利商工会議所・☎②1354

☐acci@watv.ne.jp

時 4月17日(金)／午後1時30分

同会議所友愛会館(通三丁目) ☒

令和3年3月卒業予定の大学・

短大・専門学校など ☒電話または

Eメールで同会議所

青少年の職業的自立支援相談

商業振興課・☎②2159

時 3月13日(金)／午後1時～4時

30分 場 市民会館 ☒就職や日常生活

での悩みなど ☒産業カウンセ

ラーなど ☒市内に在住か通勤し

ている40歳未満の方やその親

族、関係者など ※求職活動中の

不動産評価相談会

道路河川整備課・☎②2193

時 4月2日(木)／午前10時～午後3時
場 市役所市民ホール(本庁舎1階) ☒
栃木県不動産鑑定士協会による不動産(土地・建物)の価格、地代・家賃、借地権の価格などの無料相談 ☒
不動産鑑定士 ☒事前申し込み不要

方も可。 ☒3月11日(水)までに電話で栃木県若年者支援機構(☎028・678・4745)

ジョブモール応援隊セミナー・巡回相談会

足利労政事務所・☎④1241

▼ジョブモール応援隊セミナー

時 3月26日(木)／午前10時30分

正午 講 ㈱マルヤ取締役・浦野清美

さん 題 企業が求める人材について

巡回相談会

時 同日／午後1時～4時 ☒就職活動へのアドバイス、適職相談、履歴書の書き方、面接の受け方

《共通》 場 県庁足利庁舎4階図書

室(伊勢町四丁目) ☒3月25日(水)

午後4時までに電話で同事務所

講座・教室

ヘリテージ観光講演会

観光振興課・☎②2165

時 3月16日(月)／午後7時～8時

30分 場 桐生市市民文化会館(織姫

町) 講 株式会社インアウトバウンド

仙台・松島代表取締役・西谷雷佐

さん 題 持続可能な観光地域づくり

への思考法とある物を活かし、地域を編む力 ☒事前申し込み不要

タグラグビー体験教室

体育協会・☎④4321

時 4月19日(日)、26日(日)／午前10

時～正午 場 本町緑地 ☒タツクル

のないラグビー体験 ☒年長から

小学生 定 50人

☒3月23日(月)

から4月6日

(月)までに電話

で同協会※平

日午前9時か

ら午後5時ま

で受け付け。



『おさらい教室』受講生募集

シルバー人材センター

☎④1511

▼同センター 時 4月9日(木)～

翌年3月23日(火)／午後5時20分

～6時20分 定 毎週月・木曜日

☒6人 定 毎週火・金曜日 7人

▼西分室(西幸楽荘)・東分室(東

幸楽荘) 時 4月9日(木)～翌年

3月22日(月)(毎週月・木曜日)／

午後5時～6時 定 西分室 5

人 定 東分室 4人

《共通》 ☒国語と算数の復習 ※

小・中・高校の元教諭が指導。 ☒

小学生 料 月額4300円(教材

費、通学傷害保険含む) ☒3月



3月の刃物研ぎ

シルバー人材センター

☎④1511

時 午前9時30分～午後1時

▷10日(火)=北郷公民館

▷11日(水)=御厨公民館

▷17日(火)=葉鹿公民館

▷18日(水)=シルバー人材センター

▷24日(火)=小俣公民館

▷25日(水)=山辺公民館

料 包丁500円から

10日(火)午前9時から4月分の受講料を添えて同センター(先着順) ※定員に満たない場合は随時受付。教室へは保護者が送迎。

市民活動センターの講座・展示

同センター・☎④7311

場 同センター(大橋町一丁目)

▶ボランティア

▶NPOなんでも相談室

時 3月18日(水)／午後2時～4時

☒昔の遊び教えます 講 足利『未

来』ネット代表・熊倉拓哉さん 定

20人 ☒事前に電話で同センター

▶必 ボランティア・NPO

▶コーデイネーター養成講座

時 3月12日(木)／午後7時～9時

講 足利古建築文化研究会代表・

飯島秀雄さん 題 歴史・文化の魅

力を生かしてまちづくり 定 30人

足利学校のひみつ①

北条早雲と足利学校

史跡足利学校事務所・☎④2655

戦国時代の風雲児、北条早雲は『太平記』に関心があり、全国から諸本を集めて検討し、足利学校に確認を依頼しました。お礼に、孔子像・顔回像・子路像の絵画3幅を寄進したとされています。

江戸時代前期の尾張藩の儒学者堀杏庵が書いた『中山日録』には、この絵画に関する記事があり、子路像は関子像の間違ひではないか、と初代尾張藩主徳川義直が足利学校へ問い合わせた文と、その回答文が掲載されています。

残念ながら、これらの絵画は宝暦4年の火災で焼失し、この真相は分かりません。

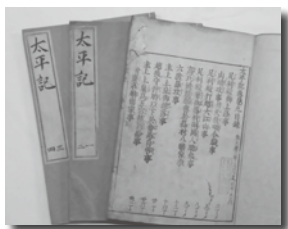

▲足利学校所蔵『太平記』(宝永3年刊)

一歩階段を上げるために

内田一夫の映画学校

足利映像クラブ(代表・石川)

☎090・5324・4258

✉yamakoni@watv.ne.jp

時 3月14日(土)／午後1時～5時、
3月15日(日)／午前9時30分～午
後3時30分 市民活動センター
会議室(大橋町一丁目) 記録と
作品の違い、カメラポジション
とアングルなど 講映作家・内
田一夫さん 動画撮影や映画制

申事前に電話で同センター

まちの縁側

～読書サロンへのご招待～

時 3月13日(金)／午後2時～4時

内 『隠された十字架』法隆寺論

梅原猛 白田明さん 申事前に

電話で同センター

市民活動センター企画展

時 3月16日(月)～19日(木)／平日午

前10時～午後7時 内 『足利風』の

森講鈴木光尚さん

市民企画実践講座 書道に親しむ

助戸公民館・☎④0791

時 4月8日～5月20日(原則毎

週水曜日・5回)／午後7時～

9時 場同公民館 内 実用書道と美

しい筆文字の書き方 講上村千嶂

さん、書道サークル『まるみ書

道』定先着15人 料2千円 持書道

道具 申 3月5日(木)から23日(月)ま

でに電話または直接同公民館

ぶらっと巡回相談会

とちぎ生涯現役シニア応援センター

☎028・622・3018

時 3月26日(木)／午後1時～4時

場 県庁足利庁舎4階図書室伊

勢町四丁目 内 セカンドライフ

などのアドバイス 相生生涯現役推

イベント

とちぎ地産地消費大賞奨励賞受賞

あしかが『美』食まつり

観光協会・☎④3000

時 3月7日(土)～5月10日(日) 場市

内26店舗 内 足利の農産物ブラン

ド『あしかが美人』のトマト、

アスパラガス、いちごを使った

メニューを各店舗で提供(全27

品) 各店舗による※パンフ

レットは太平記館、足利観光交

流館(あし・ナビ)などで配布。

進員 刈シニア世代の方 申 3月25

日(水)午後4時までに電話で足利

労政事務所(☎④1241)

作に興味のある方、放送部の学
生および指導者 定 20人 料 3千円
(テキスト代含む) 申 3月12日(木)
までに電話またはEメールで同
クラブ

市民ホールコンサート

文化課・☎②2229

時 3月27日(金)／午後0時15分 場

市役所市民ホール(本庁舎1階)

出 つくしコーラス 曲 荒城の月、

ムーンリバーほか

わたしたちのスプリング

フィールド市体験記録展

学校教育課・☎②2220

▼市役所市民ホール 時 3月9

日(月)～16日(月)／平日午前8時30

分～午後5時15分

▼生涯学習センター 時 3月18日

(水)～24日(火)

／午前9時

～午後9時

内 足利市青

少年国際交

流第28次中

学生訪米団

の記録展



Pick Up! お知らせ

税 福祉 募集

子育て

健康

働く

講座・教室

イベント

施設

相談

有料広告のページ

足利市では財源確保のために有料広告を掲載しています。
 広告内容については、市が保証・推奨するものではありません。

金は、10年先、20年先を見据えた、
 長期的な財産保全の手段に
 適した実物資産です。



田中貴金属の貴金属ジュエリー 買取サービス

田中貴金属 特約店

(株)フタバ堂

〒326-0814 足利市通2-2618
tel.0284-22-0234

(受付時間) 10:30~17:00 定休日:水曜日

トイレ、石油・ガス給湯器など 水回りのことならお任せください
 どんな些細な事でもご相談ください



株式会社シー・アール・エス

〒326-0143 栃木県足利市菜座町147-2
 TEL: 0284-62-5551
 FAX: 0284-62-1627

安心リフォームの証。

建設工事業 管工事業 栃木県知事許可(般-30)第25543号
 産業廃棄物収集運搬許可番号第179615号
 (栃木県・群馬県・埼玉県・茨城県)
 事業開始届(栃木県) 特定液化石油ガス設備工事業
 登録電気工事業登録証 栃木県知事登録第 T30035号
 一般用電気工作物



このマークがある事業者を選んでください。
 LIXILリフォームネット加盟店
 TOTOリモデルクラブ店

軽の新車未使用車中古車をお探しの方へ

新車市場 足利店 (有)キクチオートへ



常時100台前後の特選車を
 ご用意しております

詳しくはこちらへどうぞ!!!

TEL 42-5829

<https://kikuchiauto.com/>



確定申告のご相談は



森会計事務所

公認会計士 森 正人 社会保険労務士 森 英史
 税理士 足利市有楽町 840 県立女子高正門前
 TEL.41-5928 FAX.41-5932
www.mori-actg.com

個別指導・個人別教材

読む力・考える力・伸びる学力

学研教室

幼児 / 算数・数学・国語 / 英語

無料体験受付中!

指導者: 茂呂田 史子 茂呂田 美和

学研 弥生教室

足利市真砂町90-1

☎41-7090

学研 福富教室

足利市福富町1841-3

☎72-6200

学研 鹿島教室

足利市鹿島町 387-10

クレインヒルズマンション104号室

☎090-5414-6864

快適で楽しい「らく旅」のお手伝いいたします。



バス旅なら楽しく楽ちん。
 運転の心配もなく目的地に到着。
 気の合う仲間との思い出作りに
 ぜひご利用ください。

御見積り無料!!

各種送迎も承ります。

お気軽にご相談ください。

<一般貸切・観光バス>

丸五観光バス

〒326-0331 足利市福富町828-1

☎0284-73-5477

www.0505.main.jp

ウイルス 花粉 臭い カビ



次亜塩素酸で99%除去!

先着10名様

3ℓ1本プレゼント!

噴霧器買わずにご利用できます



※空気清浄機ではありません

クリクラあしかが 山下町1232-5
0120-488-100

介護の事なら

ひなたぼっこ

に聞いてみよう!!

ひなたぼっこグループ事業本部

足利市中川町3591-4

TEL:0284-22-3737

FAX:0284-22-3736

MAIL:hinata21@watv.ne.jp

Q 足利市 ひなたぼっこ

左から右へ

市民プラザ

〒326-0823 足利市朝倉町264
☎⑦8511・FAX⑦7278

出演者募集

フラフェスティバル

時7月11日(土)・12日(日)場市民プラザ文化ホール内フラダンス(カヒコ、アウアナ)、タヒチアンダンス市内または近隣市町で活動している団体定各日抽選50団体程度※市内団体優先。料1団体20,000円(入場券30枚付き)申3月15日(日)までに申込書を市民プラザ※申込書は同プラザまたは同プラザホームページで入手可。



銘仙を使った小物作り教室

時4月16日～30日(毎週木曜日・3回)午後1時30分～3時30分場市民プラザ内銘仙でお散歩バッグ、着物絵額、ブックカバーをつくる講平岩順子さん市内に在住か通勤している社会人定15人料2,000円申3月19日(木)午後1時30分から1時45分までに受講料を添えて市民プラザ※受付時間内に定員を超えた場合は抽選。1人で複数人分の申し込み不可。

身体障がい者のための

スポーツ吹矢の集い&大会

時4月18日～5月16日(毎週土曜日・5回)午後1時30分～3時30分場市民プラザ身体障

市民プラザのつづき

害者スポーツセンター講日本スポーツウエルネス吹矢協会足利南支部講師市内に在住か通勤している身体に障がいのある方とその家族定15人料300円申3月21日(土)午前10時から電話、ファクスまたは直接市民プラザ

市民体育館

〒326-0051 足利市大橋町1-2007-3
☎④0536・FAX④1246

各種スポーツクラブ員募集

《共通》場市民体育館※受付時間内に定員を超えた場合は抽選。1人で複数人分の申し込み不可。

ジュニアチャレンジクラブ

時4月2日～令和3年3月25日(原則毎週木曜日)午後4時30分～5時30分内マット運動、跳び箱、鉄棒、ボール遊び、縄跳びなど市内運動の苦手な新小学1・2年生定20人料入会金=3,000円(ユニホーム代など)月会費=3,000円申3月12日(木)午後5時から5時15分までに入会金と4月分の会費を添えて市民体育館※兄弟姉妹の分は1人で複数人分の申し込み可。



チアリーディングクラブ

チッパーズ(ミニ)

時4月2日～令和3年3月20日(毎週木曜日)午後4時～4時50分※3月20日(土)は発表会。市内在住で2年度に年長、年中、年少になる幼児定年長7人、年中4人、年少3人料月会費3,000円申3月12日(木)午後3時45分から4時までに4月分の

市民体育館のつづき

会費を添えて市民体育館

健康スポーツクラブ『さくら』

時4月2日～令和3年3月25日(毎週木曜日)午後1時30分～3時内ニュースポーツ、ストレッチ、筋力トレーニング、ソフエアロビクスなど市内に在住か通勤している64歳までの社会人定5人料月会費1,500円申3月12日(木)午後1時から1時15分までに市民体育館

渡良瀬グリーンプラザ

〒326-0046 足利市岩井町465-1
☎④01787・FAX④01788

フラワーボランティア募集

時内▷4月11日(土)午前10時～11時=オリエンテーション▷5月15日(金)・16日(土)、11月10日(火)=花壇講習会▷年間=花壇の植え込みや水やりなどの管理場渡良瀬グリーンプラザ、有楽公園申電話でグリーンプラザ※随時募集中。

緑・花いっぱいコンテスト 参加者募集

市内個人の庭やお店、会社、学校などの花壇※応募者がすべてを管理していること。営業目的や生け花、盆栽は対象外。申応募用紙にカラー写真を添えて次の期間内にグリーンプラザ▷春・夏の草花=3月15日(日)～8月10日(月)▷秋以降の草花=9月1日(火)から随時受付※応募用紙はグリーンプラザ、市民会館、市民プラザ、各公民館などにあり。書類、現地、総合審査により入賞者を決定し、11月に発表、12月に表彰予定。副賞を進呈。

Pick Up!

お知らせ

税

福祉

募集

子育て

健康

働く

講座・教室

イベント

施設

相談

左から右へ

キッズピアあしかが

〒326-0823 足利市朝倉町2-21-16
☎648650・FAX648653

《共通》料別途入場料1人100円

ひなまつりイベント

時3月1日(日)／午後2時40分～4時(第4クール) 内 トイレットペーパーの芯でひな飾りなどをつくる



赤ちゃんの日

時3月3日(火)・17日(火)／午後1時～2時20分(第3クール) 内 赤ちゃんを対象としたイベント 外 6カ月から1歳半までの赤ちゃんとその保護者

プレキッズピア

時3月19日(木)／午前9時40分～11時(第1クール)、午前11時20分～午後0時40分(第2ク

▼キッズピアのつづき▼

ル) 内 キッズピアのプレ体験など 外 6カ月未満の赤ちゃんとその保護者 定 各先着5組 料 1組200円 申 事前に電話でキッズピア

ビスケットプログラミングワークショップ

時3月15日(日)／▷午前の部=午前10時30分～午後0時30分▷午後の部=午後2時～4時 定 各先着12人 料 1,000円

お誕生日会

時3月27日(金)／午後2時40分～4時(第4クール) 内 パラバルーン遊びほか※誕生月の子どもには、100円で手形・足形プレゼント。

ホワイトデーイベント

時3月14日(土)／午後2時40分～4時(第4クール) 内 ホワイト

▼キッズピアのつづき▼

デーをモチーフにした手形・足形アート 料 100円



南 幸 楽 荘

〒326-0334 足利市下波垂町808-1
☎728590・FAX728590

いきいき元気! 南幸楽荘『笑顔のつどい』

《共通》外 おおむね60歳以上の方 料 要入館料 申 事前に直接または電話で南幸楽荘

▶民話や昔話でひとときを

時3月26日(木)／午前10時10分～10時50分 出 おはなしコロリン 定 30人

▶歌声ひろば

時3月30日(月)／午前10時～11時30分 内 懐かしい歌を大きな声で歌う 出 あしかが・うたごえ 定 70人

3・4月 施設の休館日

会 場	3月	4月
市 民 会 館	毎週月曜日	毎週月曜日
市 民 プ ラ ザ	毎週火曜日	毎週火曜日
総合運動場	毎週月曜日	毎週月曜日
市民体育館		
市立美術館	2日(月)～6日(金) 9日(月)、16日(月) 23日(月)～31日(火)	1日(水)～17日(金) 20日(月)、27日(月)
草雲美術館	毎週月曜日 23日(月)～31日(火)	毎週月曜日 1日(水)～10日(金)
史跡足利学校	16日(月)	15日(水)

会 場	3月	4月
市立図書館	毎週月曜日 26日(木)	毎週月曜日 23日(木)
東 幸 楽 荘	毎週日曜日 3日(火)	毎週日曜日 25日(土)
西 幸 楽 荘	毎週日曜日 14日(土)	毎週日曜日 18日(土)
南 幸 楽 荘	毎週日曜日 20日(金)	毎週日曜日 20日(月)
北 幸 楽 荘	毎週日曜日 7日(土)	毎週日曜日 13日(月)

南幸楽荘から東幸楽荘へ、週2日風呂利用のための送迎があります。

左から右へ

市立図書館

〒326-0801 足利市有楽町832
☎(41)8881・FAX(44)3200

おはなしの会

《共通》申事前申し込み不要

▶絵本の時間

時毎週水曜日／午前11時内絵本の読み聞かせ講読第1・3水曜日＝小林静子さん▷第2・4水曜日＝前田幸江さん対幼児とその保護者

▶赤ちゃんの時間

時内講読▷3月12日(木)＝『わらべうたベビーマッサージ』木下千佳さん▷3月19日(木)＝『絵本の読み聞かせ』図書館職員／午前10時対おおむね1歳までの赤ちゃんとその保護者

▶おはなし会

時毎月第1土曜日／午後2時30分内民話や昔ばなしの語り講読おはなしコロリン対児童から大人まで

▶たのしいお話し会

時毎月第2土曜日／午後2時内民話や昔ばなしの語り講読足利おりひめ民話の会対児童から大人まで

▶楽しい読み聞かせ

時毎月第3土曜日／午後2時内本の読み聞かせ講読読み聞かせ・おおぎり対児童から大人まで

▶本を楽しむ会

時毎月第4土曜日／午前11時内本の読み聞かせ講読柿澤順子さん対幼児とその保護者

文化事業 関連行事 大人のためのおはなし会

時3月14日(土)／午後2時～4時内『セキ地蔵』『お母さんの木』『にのいの値段』ほか講読おはなしコロリン定50人申事前申し込み不要

移動図書館ともしび号 前期巡回日程

※荒天(台風など)や車両故障が起きた場合など、やむを得ず運休する場合あり。希望図書予約も可。最寄りの公民館でも返却可。



コース	貸出場所(駐車場)	時間	4月	5月	6月	7月	8月	9月
A	東幸楽荘	午前	10:00～10:50					
	大沼田公会堂		11:10～11:40	7日(火)	12日(火)	9日(火)	7日(火)	4日(火)
	毛野体育館	午後	1:30～2:20					
	毛野公民館①		2:50～4:00					
B	名草公民館	午前	10:00～10:40					
	赤松台2丁目自治会館		11:10～11:50	8日(水)	13日(水)	10日(水)	8日(水)	5日(水)
	寺岡町自治会館	午後	2:00～2:40					
	富田公民館		3:00～4:00					
C	久野公民館	午前	10:00～10:30					
	筑波公民館		11:00～11:40	10日(金)	15日(金)	12日(金)	10日(金)	7日(金)
	山辺公民館	午後	2:30～4:00					
D	ヨークベニマル足利店(朝倉町)	午前	10:00～10:50					
	アンコタウンあしかが(大月町)		11:25～12:10					
	北幸楽荘	午後	1:50～2:30	12日(日)	10日(日)	7日(日)	12日(日)	9日(日)
	養護老人ホーム喜重苑(今福町)		3:00～3:40					
	テイスサービスひなたぼっこ(借宿町)		4:00～4:30					
E	八木節振興センター	午前	10:00～10:30					
	御厨公民館		11:00～11:40	14日(火)	19日(火)	16日(火)	14日(火)	11日(火)
	地域福祉会館(隣保館)	午後	2:30～4:00					
F	北郷公民館	午前	10:30～11:30					
	毛野公民館②	午後	1:30～2:10	15日(水)	20日(水)	17日(水)	15日(水)	9日(水)
	八幡町1丁目自治会館		3:00～4:00					
G	みなみ保育所	午前	10:00～10:40					
	堀里南公園		11:00～11:30					
	堀込町1丁目自治会館	午後	1:30～2:00	16日(木)	21日(木)	18日(木)	16日(木)	20日(木)
	中川町自治会館		2:30～2:50					
	矢場川公民館		3:15～4:00					
H	福居町中里自治会館	午前	10:00～10:30					
	田中町連合自治会館		11:00～11:40	21日(火)	22日(金)	23日(火)	21日(火)	18日(火)
	葉鹿公民館	午後	2:30～4:00					
I	御厨テニスコート	午前	10:00～10:40					
	梁田公民館		11:00～11:30	22日(水)	27日(水)	24日(水)	22日(水)	26日(水)
	J A 足利坂西支所	午後	1:30～2:30					
	五十部西山団地		3:00～3:40					
J	三和公民館	午前	10:00～10:40					
	小俣下町自治会館		11:10～11:50	23日(木)	28日(木)	25日(木)	30日(木)	27日(木)
	小俣幼児生活団	午後	2:00～2:50					
	小俣公民館		3:10～4:00					
K	坂西武道館	午前	10:00～10:40					
	大前町4丁目自治会館		11:00～11:40	28日(火)	26日(火)	30日(火)	28日(火)	25日(火)
	山前公民館	午後	1:40～2:40					
	三重公民館		3:10～4:00					

相談あんない

- ✿…料金は無料です。
- ✿…★印は正午から午後1時を除きます。
- ✿…詳しくはお問い合わせください。

相談名	内容	相談員	相談時間	3月	4月	会場	申込	問合せ																																	
平常相談	市政に関する意見・要望や苦情、日常生活での困りごとなど	市民相談室職員	午前8時30分～午後5時15分	市役所開庁日		市民相談室 (市役所本庁舎1階)	開設時間内に直接来場	市民相談室 ☎202111																																	
人権なんでも相談	人権侵害などの人権に関する相談	人権擁護委員協議会足利支部	午後1時～4時	19日(木)	17日(金)				市民相談室 (市役所本庁舎1階)	開設時間内に直接来場	市民相談室 ☎202111																														
行政相談(県民相談)	国の仕事をはじめ、その他の公的団体の仕事などについての要望、苦情など	総務省行政相談委員、栃木県足利県民相談室	午後1時～4時	12日(木) 26日(木)	23日(木)							市民相談室 (市役所本庁舎1階)	開設時間内に直接来場	市民相談室 ☎202111																											
司法書士相談	相続・登記、簡易裁判所における訴訟代理など	栃木県司法書士会足利支部	午後1時～4時	—	1日(水)										市民相談室 (市役所本庁舎1階)	開設時間内に直接来場	市民相談室 ☎202111																								
土地家屋調査士相談	土地・建物の調査測量(境界確認・分合筆、表題登記・表示変更登記など)など	栃木県土地家屋調査士会足利支部	午後1時～4時	11日(水)	—													市民相談室 (市役所本庁舎1階)	開設時間内に直接来場	市民相談室 ☎202111																					
税務相談	土地・建物の売買や相続などに伴う譲渡税や相続税などの税金に関する相談	関東信越税理士会足利支部	午後1時～4時	—	14日(火)																市民相談室 (市役所本庁舎1階)	開設時間内に直接来場	市民相談室 ☎202111																		
宅地建物相談	土地・建物の売買や賃貸借、所有と管理など	栃木県宅地建物取引業協会県南支部	午後1時～4時	18日(水)	15日(水)																			市民相談室 (市役所本庁舎1階)	開設時間内に直接来場	市民相談室 ☎202111															
建築計画相談	家の新築、増改築に伴う設計計画や設計図、建築資金の申請先など	栃木県建築士会足利支部	午後1時～4時	13日(金)	—																						市民相談室 (市役所本庁舎1階)	開設時間内に直接来場	市民相談室 ☎202111												
不動産活用相談	不動産の有効活用の方法や不動産の相続など	不動産コンサルティング協会	午後1時～4時	3日(火)	7日(火)																									市民相談室 (市役所本庁舎1階)	開設時間内に直接来場	市民相談室 ☎202111									
行政書類相談(遺言等)	遺産分割協議書、交通事故示談書の作成、農地転用許可申請など役所に提出する書類全般	栃木県行政書士会足利支部	午後1時～4時	4日(水)	—																												市民相談室 (市役所本庁舎1階)	開設時間内に直接来場	市民相談室 ☎202111						
心配ごと相談	家庭や相隣関係、その他日常生活の中でのいろいろな悩みごとや心配ごとなど	足利市社会福祉協議会	午後1時～4時	毎週月曜日																																市民相談室 (市役所本庁舎1階)	開設時間内に直接来場	市民相談室 ☎202111			
弁護士相談	相続、借地借家、離婚、金銭貸借、親子夫婦などの法律問題に係わる相談	弁護士	午後1時～4時	2日(月) 9日(月) 16日(月) 23日(月)	6日(月) 13日(月) 20日(月) 27日(月)																																		市民相談室 (市役所本庁舎1階)	開設時間内に直接来場	市民相談室 ☎202111
交通事故相談	交通事故に係わる示談交渉のすすめ方や補償問題、賠償額の算出など	栃木県くらし安全安心課・交通事故相談員	午前10時～午後3時★	3日(火) 17日(火)	7日(火) 21日(火)																																				
労務相談	人事・労務管理に関すること、労働問題、年金相談など	栃木県社会保険労務士会県西支部	午後1時～4時	25日(水)	22日(水)	市民相談室 (市役所本庁舎1階)	開設時間内に直接来場	市民相談室 ☎202111																																	
消費生活相談	商品やサービスの契約トラブルや債務問題など	消費生活相談員	午前9時～午後4時	月～金曜日(祝日を除く)					市民相談室 (市役所本庁舎1階)	開設時間内に電話か、直接来所	市民相談室 ☎202111																														
精神保健福祉相談	アルコール依存症、思春期の心の問題や不登校、ひきこもり、精神疾患などの悩み	精神科専門医	午後1時30分～4時	13日(金)	17日(金)							市民相談室 (市役所本庁舎1階)	開設時間内に電話で予約	市民相談室 ☎202111																											
精神障がいを持つ方の家族のための相談会	本人の日常生活を支える家族の対応方法や家族自身の悩みなど	家族相談員、精神保健福祉士	午前10時～正午	5日(木) 19日(木)	2日(木) 16日(木)										市民相談室 (市役所本庁舎1階)	開設時間内に電話で予約	市民相談室 ☎202111																								
小・中・高生に関わる相談	不登校やいじめなど、小中高生に関する悩み、子育てについての家族の悩みなど	指導主事、学校・家庭教育相談員など	午前9時～午後5時	市役所開庁日														市民相談室 (市役所本庁舎1階)	開設時間内に電話か、直接来所	市民相談室 ☎202111																					
医師による心の相談	不登校や子どもの心の問題についての悩み	精神科医師	午後3時～5時	17日(火)	21日(火)																市民相談室 (市役所本庁舎1階)	開設時間内に電話で予約	市民相談室 ☎202111																		
働く人のメンタルヘルズ相談	職場でストレスや精神的不調を抱えている方やその家族、上司、同僚の方の悩み	産業カウンセラー	午後1時30分～4時30分	18日(水)	—																			市民相談室 (市役所本庁舎1階)	開設時間内に電話で予約	市民相談室 ☎202111															
女性の生き方何でも相談	家庭や職場などでの悩み ※女性対象	女性相談員	午前9時30分～午後3時20分★	毎週木曜日																							市民相談室 (市役所本庁舎1階)	事前に電話で予約(1日4件まで)	市民相談室 ☎202111												
外国人のための在留資格相談	ビザの更新など、在留資格に関する相談 ※日本人の方も相談可	栃木県行政書士会足利支部	午後1時～4時	11日(水)	8日(水)																									市民相談室 (市役所本庁舎1階)	開設時間内に直接来所	市民相談室 ☎202111									

有料広告のページ

足利市では財源確保のために有料広告を掲載しています。
 広告内容については、市が保証・推奨するものではありません。

Pick Up!

お知らせ

税

福祉

社

募集

子育て

健康

働

く

講座・教室

イベント

施設

相

談

施

設

相

談

施

設

相

談



お気に入りのカーテン

カーテンハウス ウィンドーズ

足利市八幡町1-9-1 (足利市民プラザ西側)
 営業時間/10:00~19:00 水曜定休

☎0284-70-6699

www.ch-windows.com ウィンドーズ足利

栃木県司法書士会です 3月の無料法律相談会は!

相談は、21日(土) 10時~15時 (要予約)
 お電話で相談のご予約ください。

相談内容: 相続、家・土地、会社、成年後見、法的トラブル、借金

予約・問合せ TEL 028-614-1122

相談会場: 足利商工会議所

所在地: 足利市通3丁目2757番地 (駐車場完備)

営業内容

- 不動産、空き家に関する相談
- 県営住宅(足利)の入居の受付、他(わたらせプラザ)
- 県営住宅(佐野)の入居の受付、他(佐野プラザ)
- 足利市営住宅の入居の受付、他(おりひめプラザ)



TOCHIGI SOUTH DISTRICT REAL ESTATE UNION

とちぎ県南不動産業協同組合

〒326-0814 足利市通3丁目2589番地 織物会館1階 TEL.0284-64-9581

20年前から在来工法、外張り北海道仕様断熱の家を数多く造らせて戴きました

冬暖かく夏涼しい手造りの家

個人の工務店ですが、建物完成見学会おかげ様にて141回開催致しました。
 断熱、耐震、省エネ等品質に全力を注いでおります。建設費は間接費を極力省き、
 一般的な価格です。健康で長生き出来る家づくりをコツコツと目指しています。

〒326-0831 1級大工技能士、職業訓練指導員、1級建築士、渡辺富啓

足利市堀込町 2955-2

☎0284-71-4702 / Fax0284-71-4735

渡辺工務店

リフォームや 小さな修理等

経験豊富な
女性アドバイザーが
親切に対応致します
トータルアドバイザー
渡辺澄江



HP

足利市堀込町 渡辺工務店

検索

不要なパソコン買取します!

ノートパソコン デスクトップパソコン

壊れていても **50円** 買取保証中

壊れていても問題ありません。(液晶割れ買取不可) 手で分解
 分別・リサイクルすることで、障がい者の雇用促進、給料に繋
 がります。不要パソコン・携帯のご寄付も受け付けております

回収場所

就労継続支援A型 エルシード堀込支店
 栃木県足利市堀込町 128
 TEL: 0284-70-3333 担当 田島
 営業時間 9時~17時 土曜日曜日定休



株式会社CINQ
 古物商 栃木県公安委員会許可 第411030001257号

一人ひとりが主役です!



数英専門個別指導 MEスクール

15th Anniversary!

新学期生&春期講習生
受付中です!



足利市伊勢町2-1-17(足利駅北口より徒歩5分)
 ☎0284(40)3085 お問い合わせ平日 15時~22時

無料体験授業実施中!
 お気軽にご相談下さい。



ゆったり過ごす 秋田県田沢湖

玉川温泉癒しの旅 4日間

出発日 5月 8日(金) ~ 5月11日(月)
 7月23日(木) ~ 7月26日(日)

旅行代金 **59,500円** ~
 お一人様

■最少催行人員15名 ■朝食3回・夕食3回付



旅行
企画
実施

群馬県知事登録旅行業第2-159号

株式会社桐生旅行

営業時間 月曜~金曜09:30~18:30/土曜09:30~16:00/日曜・祝祭日休業 〒376-0013 群馬県桐生市広沢町4-2330-3

お申込み、お問合せはお電話で!!

《本社》0277-52-2565 《足利営業所》0284-62-5586

この美しい山を次世代へバトンタッチ 足利の山クリーンハイク

4月5日(日) ※小雨決行 事務局(入江) ☎⑦2665

午前8時集合のコース 所要時間

健脚 行道山～大岩・野山 集合 旧大岩サンフィールド駐車場 **6時間**

一般 大坊山コース 集合 山川長林寺付近 **4時間**

健脚 大小山～大坊山 集合 やまゆり学園駐車場 **4時間半**

一般 大小山コース 集合 阿夫利神社境内 **4時間**

午前8時30分集合のコース 所要時間

一般 深高山コース 集合 猪子トンネル東側広場 **3時間半**

一般 石尊山～深高山 集合 小俣町叶花集会所 **4時間**

一般 小俣城山～姥穴山 集合 小俣町叶花集会所 **4時間**

一般 湯殿山コース 集合 葉鹿町彦谷自治会館 **4時間**

一般 織姫山～天狗山 集合 さいとうふれあいセンター駐車場 **4時間**

対小学生以上
※体力に合ったコースをお選びください。

料200円(保険料など)

持雨具、ザック、水筒、弁当、登山の身支度など

申はがきに住所、氏名、年齢、電話番号、コース名を書いて下記あて郵送

〒326-0836足利市南大町426

足利の山クリーンハイク事務局 入江輝夫

※募集要項は各公民館にあります。

※当日申し込みも可能です。



とれたて新鮮! 食べようあしかが! 農林業まつり

雨天決行
入場無料

3月14日(土) 午前9時～午後3時

あしかがフラワーパーク

農政課・☎②02161 ☎090-8722-9120 (当日のみ)

お買い物抽選会

500円分購入で抽選補助券を1枚発券
2枚で1回抽選にチャレンジできます!

先着2,000枚

各種体験教室 ※当日先着順。

▶子牛の哺乳体験

時午前9時から(3回)定各回10組

▶親子木エイス作り教室

時午前9時定30組料300円

▶おにぎり作り体験 時午前11時50分定50人

▶バター作り体験

時午前11時定50人料200円

▶小学生寄せ植え体験

時午前10時30分、11時30分、午後1時

定各回30人料100円

3月2日(月)から定員の半数まで先行受付! 電話で同課へ



他にも演奏やダンスなど楽しみ盛りだくさん!

新型コロナウイルス感染症 に注意しましょう!

健康増進課・☎②4511

予防のポイント

- ☑ こまめな手洗い・うがいの徹底
- ☑ マスクの着用
- ☑ 咳エチケット
- ☑ 規則正しい生活で体調管理



足利市ホームページアドレス▶<http://www.city.ashikaga.tochigi.jp> Eメール▶office@city.ashikaga.lg.jp

人口と世帯

2月1日現在 ()は前月比
人口 144,457人 (-61)
男 71,120人 (-16)
女 73,337人 (-45)
世帯数 61,778世帯(+54)

市ホームページ QRコード (スマートフォン対応)

お知らせ

プロモーション動画『ありのままの足利を。』YouTubeで絶賛公開中ぜひご覧ください! ▲QRコード

わたらせテレビ(デジタル111ch)『足利市からのお知らせ』6時15分、12時50分、18時50分、23時40分から各10分間

旧水道庁舎が取り壊され、跡地は市役所の来場者用の駐車場として生まれ変わります。完成すればこれまでよりも約70台多くの車が停められるようになります。また、大橋町にある市民活動センターが今月で閉館され、その機能が市内の別の公共施設に移転することになりました。足利市では公共施設の適切なマネジメントに取り組みんでいます。常に変化し続ける街並みを、小紙は皆さまにお伝えすることも記録していきます。(滋)

編集後記

広報あしかがみは再生紙を使用しています。