



広報
報

あしかがみ

活 每美字多麻下又
有多麻二字良下每斯
活 天作阿
總 是也二字作傳之
總 梅上有宴幸師
水 伴御宅八字
水 同
活 華作萃
總 師作帥
活 淑作濟
古 穗 曙作曙
同 勿作而

能久斯美
阿米都
右事傳言
呂是也
梅花歌三首
天平二年正月三日
師老之宅申宴會
也于時初春令月氣淑風和梅披鏡前之粉蘭
薰珮後之香加以曙嶺移雲松掛羅勿傾蓋夕

美乃故布
比豆可武
麻伊麻能
比都夏等許
須久志美多
呂可儻

表紙の写真

長年の功勞をたたえて 条列表彰… P 2

5月は水防月間… P 4

- 市政情報… P 2
- 子育てひろば… P12
- 健幸ガイド… P12
- 学びの情報箱… P16
- 施設だより… P20
- 相談あんない… P26

新元号『令和』、はじまる

5月1日、いよいよ新たな時代が動き始めました。

これにちなみ、史跡足利学校で出典書籍の展示会を開催中！歴史と文化の静かなる脈動を感じてみませんか？(20ページに関連記事)。

長年の功勞をたたえて 条例表彰

秘書広報課
☎2101

市民生活の各分野で長年にわたり尽力された方や、公益のために寄附された方などを、市の

条例に基づいて表彰しています。今年、功勞者7人、功績者45人、徳行者10人を、5月25日(土)、市民プラザ小ホールで表彰します。特に功勞の顕著な一功勞者のお二人をご紹介します(順不同)。

お知らせ

春の交通安全

市民総ぐるみ運動

市民生活課・☎2190

運動期間 5月11日(土)～20日(月)

運動の重点

▽子どもと高齢者の安全な通行の確保と高齢運転者の交通事故防止

▽自転車の安全利用の推進

▽全ての座席のシートベルトとチャイルドシートの正しい着用の徹底

▽飲酒運転の根絶

▽子どもや高齢者に優しい3S運動の推進

▽夜間走行中の原則ハイビームの徹底

統一行動日

▽13日(月)子どもや高齢者に優しい3S運動推進強化の日

▽15日(水)シートベルト・チャイルドシート着用強化の日

▽16日(木)歩行者・自転車交通事故防止強化の日

▽17日(金)『飲酒運転根絶』、『夜間走行中の原則ハイビーム』の徹底強化の日

交通安全教室申込受付中

高齢者や幼児、小学生などを対象とした交通安全教室に専門の交通安全指導員を派遣します。

内容 交通安全講話、DVD上映、実践指導

など、目的にあわせた講習

申込 事前に電話で同課



リフォームなどでの省エネ機器の設置を支援

環境政策課・☎2195

既存住宅に、次の省エネルギー機器を設置した方にエコポイントを付与します。

対象機種・ポイント数

▼高効率給湯器など1万Pポイント

※エコキュート、エコジョーズ、エコフィールなど。

▼太陽光発電システム2万Pポイント

※ポイントは1P＝1円として

口座に振り込み。

主な要件 ①市内の自ら居住する既存住宅(新築住宅は不可)へ

②今年度中に③市内業者が設置した省エネルギー機器で④過去に同種の補助金などを受けてお



きくち えい た ろ う
菊地 栄太郎さん (山川町)

産業功勞

農業生産基盤の整備充実に尽力

平成8年に農業委員に就任以来、運営委員、会長を歴任し、地域性を活かした営農体系や都市近郊農業を確立するために尽力されました。また、七ヶ村塩土地改良区、尾名川沿岸土地改良区の理事として水利施設の整備・維持管理や環境保全に取り組み、平成27年にはこの2区を合併した足利市わたらせ川左岸土地改良区の理事長に就任。農業生産基盤の充実にリーダーシップを発揮して、本市農業の発展振興のため活躍されています。

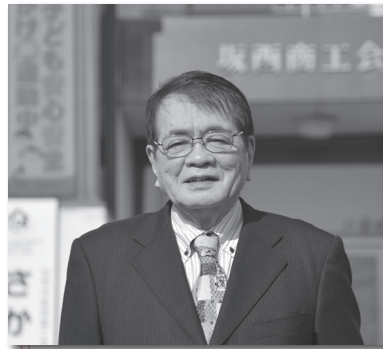

こじま こう い ち
小島 晃一さん (葉鹿町)

産業功勞

地域社会の幸せづくりに尽力

和菓子などの製造販売業を営む傍ら、長年にわたり坂西商工会の活動に尽力し、平成22年に第6代会長に就任。3期8年、地域経済の中心的役割を果たしました。中でも『あしかが坂西軽トラ市』は平成23年の初開催以来、好評を博して定着し、現在では出店が50台を超える大イベントへと成長させました。さらには足利法人会副会長、足利商工会議所相談役など各方面で活躍し、市内経済の発展振興に多大な貢献をされました。

事後評価を公表!

山辺西部地区の 都市再生整備計画

山辺西部土地区画整理事務所

☎③1040

国の制度『都市再生整備計画』を活用し同地区内のまちづくりを行い、目標達成状況の事後評価を公表しています。

同事務所または市ホームページでご覧いただけます。

らず⑤市税に滞納がないこと

申込 5月7日(火)から申請書類を同課(本庁舎2階)へ持参

※申請書類は同課または市ホームページで入手可。

※受付は先着順です。

木造住宅耐震診断・耐震改修費を補助

建築指導課・☎②2170

▼木造住宅の『耐震診断』
対象 昭和56年5月31日以前に建築された木造住宅を所有し、居住している方

補助額 ①耐震診断に要した費用の額(3万円を限度)と②補強計画策定に要した費用の3分の2の額(8万円を限度)の合計額

▼木造住宅の『耐震改修』

対象 耐震診断を実施し、耐震改修の必要が認められた住宅

補助額 耐震改修に要した費用の2分の1の額(80万円を限度)

※一定の耐震改修を行うと、所得税、固定資産税などの軽減措置も受けられます。

申込 まずは

同課(本庁舎6階)へ相談

※申請には、

ほかにも一定の要件があります。



芸術・文化の活動などを 行う団体を助成

市民文化財団(文化課内)

☎②2229

対象 市内で芸術・文化の活動を行う団体で、一定の活動実績

があり、規約などを有する団体

申込 9月30日(月)までに申請書類を同財団(教育庁舎1階)

※審査があります。助成は11月中旬です。

※申請書類は同財団ホームページで入手可。

至誠 通天

市長コラム
No.065



和泉 聡

囲師には必ず関く

『孫子』といえば、兵法書の代表的古典として知られています。その中に「囲師には必ず関く」という言葉があるのを最近知りました。包囲した敵には、逃げ道を開けておく。逃げ道がある、なんとか生きのびられそうだとすれば、死に物狂いの反撃はしてこないという意味です(『中国古典の人間学』守屋洋著、プレジデント社)。

守屋さんはこの本の中で、「人と議論するときにも同じことが言える。緻密な論陣を張って、完膚なきまでに相手をやりこめて、気持ちよさそうな顔をして、自分をまませかける。自分は気持ちよいかも知らない。が、(中略)いつか、どこかで強烈なしっぺ返しを食らう」と指摘しています。

この部分を読んで、すぐに思い出したのが、司馬遼太郎が『竜馬がゆく』の中で次のように書

いていることでした。「竜馬は、議論の勝ち負けということをさほど意に介していないたちであるようだった。むしろ議論に勝つということは相手から名誉を奪い、恨みを残し、実際面で逆効果になることがしばしばあることを、この現実主義者は知っていた」(『竜馬がゆく』8『文春文庫』)。

議論で相手を負かすことに主眼を置きがちな欧米と違い、私たち日本人は常に、相手への思いやりを大切にしてきました。それはまさに儒学が伝えてきた『恕』や『仁』の精神そのものでもあります。

議論で本当に大切なのは、相手を負かしたり、正しいとか間違っているとかを決めたりするのではなく、問題がもつ複雑さや困難さを分かち合い、苦しさを共有することではないか。その上で、困難をともに乗り越えていこうという決意と覚悟をお互いの胸の内に築くことではないか。そんなことを大切にしながら、まちを前進させるための議論をいろんなところでしていきたい。そう思ったのでした。

Pick Up! お知らせ

税・福祉・募集・子育て・健康・働く・講座教室・イベント・施設・相談

公共下水道等排水区域外でも 下水道へ接続可能に!

下水道課・☎202178

下水道管が埋設された道路に隣接する土地にお住まいの場合など、申請により下水道に接続できます。詳しくは同課または市ホームページでご確認ください。



環境政策課・☎202151

幼児2人同乗用自転車の購入費の一部補助

補助要件 ①未就学児をもつ保護者が②今年度中に③市内の販売店から購入した④幼児2人同乗用基準適合車

補助金額 購入価格の5分の1 ※上限2万円。同時購入のヘルメットも補助。

補助台数 先着5台程度

申込時期 自転車購入後

※詳しくは同課へお問い合わせください。



幼児2人同乗用自転車の購入費の一部補助

購入費の一部補助

各種統計調査にご協力を

工業統計調査

情報管理課・☎202105

目的 国や自治体の行政基礎資料とするほか、企業や大学の研究資料、学校の教材などに活用するため、全国の製造業の実態を把握

調査方法 県知事が任命した調査員が事業所を訪問

対象 製造業に属するすべての事業所

調査基準日 6月1日(土)

調査期間 5・6月

国民生活基礎調査

栃木県健康増進課

☎028・623・3094

目的 厚生労働行政の基礎資料とするため、保健、医療、年金などの国民生活の基礎的事項を把握

調査方法 県知事が任命した調査員がお宅を訪問

対象地域 弥生町、助戸仲町、八幡町一丁目、南大町、大久保町、百頭町、羽刈町、小俣町の一部

調査期間 5～7月

5月は水防月間

梅雨や台風の時季を迎える前に



今から水害に備え、万全の体制を!

危機管理課
☎202247



ポイントは情報収集!

- ▶日頃から気象情報の確認を
大雨や台風が近づいているときは、無用の外出を控えましょう
- ▶大雨・台風時は気象警報をこまめに確認
注意報…災害のおそれがあるとき
警報…重大な災害のおそれがあるとき
- ▶気象警報が発表されたら、河川の水位情報や避難情報の確認を!

大雨のときは、国土交通省ホームページ『川の防災情報』で水位を確認できます。



ハザードマップを確認しよう!

- ▶自宅付近の避難所を確認
- ▶危険箇所を避けて避難経路を設定
- ▶実際の避難経路を歩いて安全確認



ヤフー株式会社と災害協定を締結!

スマホアプリ『Yahoo!防災速報』で気象情報や避難情報を確認できます!

※パソコンからメールアドレスを登録すれば、携帯電話、パソコンでもメールで受信可能です。

こちらから
インストール



iOS版



アンドロイド版



足利輝びと⁶⁰

一本への集中と、次への切り替えを大切に アーチェリー選手 小林 麻里子さん

「アーチェリーに限らず、ダーツなどのを
狙って中心に当てるのが好き」と語るのは、
スポーツの全国大会などで優秀な成績を収め
た若手選手に対して市がトップアスリートの
認定をする『若手スポーツ有望選手育成事業』
で4年連続の受賞をしている小林さん。

高校時代、弓道部に在籍していたこともあ
り、『あしかがみ』で見つけたアーチェリー教
室に興味を持ち、通うことに。そこでパラ
アーチェリー選手の大家忠胤さんと出会い、
『フィールドアーチェリー』というオフシーズ



ンのスキー場など
を会場に、まさしく
野外で行う競技を
紹介され、本格的
にアーチェリーを
始めます。

▲大会に出場したときの小林さん(右)

それからは、自身
の仕事を終えたあと
に市民プラザの身体
障害者スポーツセン
ターなどで練習を積
み重ねてきました。また、矢を射る感覚を鈍
らせたくないという思いから、試合の間隔を
あけずに各地の大会にも積極的に出場。約
10年間のキャリアで、さまざまな種目のアー
チェリー全国大会で優勝を収めてきました。

そんな小林さんは、今月に滋賀県で開催さ
れる全日本フィールドアーチェリー選手権大
会に出場予定。「アーチェリーは、的までの
距離や風、地形など多くの要素に対処するス
ポーツ。苦手なこともあるが、それらを克服
して好成績を収めたい」と『優勝』という的に
狙いを定め、希望の弦を引き絞ります。



Pick Up! お知らせ 税 福祉 募集 子育て 健康 働く 講座教室 イベント 施設 相談

野州山辺駅周辺の 土地の売却

山辺西部土地区画整理事務所
☎⑦3 1040

売却地 左表のとおり
売却方法 一般競争入札

申込 6月5日(水)から19日(水)ま
での平日午前8時30分から午
後3時まで(同事務所(八幡町
830番地17))

※郵送での申し込みはできません。
※入札は7月3日(水)午前10時か
ら同事務所で実施。

※詳しい内容や申込書は同事務
所か市ホームページでご確認く
ださい。

売却地・予定価格

番号	所在地	地積	予定価格
①	49街区 15画地	289.09㎡ (約87坪)	1,251万7,597円
②	52街区 2画地	290.00㎡ (約87坪)	1,267万3,000円
③	52街区 3画地	321.70㎡ (約97坪)	1,309万3,190円

ご注意ください 銃器によるカワウの駆除

渡良瀬漁業協同組合
☎⑨1 2361

増えすぎたカワウによる食害
を防ぐため、銃器による駆除を
行いますのでご注意ください。

実施日時 7月15日(月)まで/日
の出から正午まで

実施場所

▽渡良瀬川Ⅱ桐生川合流点から
高橋大橋まで

※蓮台寺川水門から足利自動車
教習所前を除く。

▽桐生川Ⅱ大前葉鹿用水堰から
渡良瀬川合流点まで

▽旗川Ⅱ高田橋から渡良瀬川合
流点まで

通信販売は よく確認してから

簡単、便利な
通信販売。表示
を確認して
ますか？注文
時には規約を
良く読みまし
ょう。



消費生活センター☎⑦3 1211

令和元年度



後期高齢者医療保険制度の保険料と軽減措置



栃木県後期高齢者医療広域連合・☎028・627・6805

保険年金課・☎202184

保険料率は据え置き

年度	令和元年度
均等割額	43,200円
所得割率	8.54%
賦課限度額	62万円

元被扶養者の軽減措置



均等割額は…期限付きに変更

年度	均等割額
平成30年度	5割軽減
令和元年度	加入後2年間 5割軽減

低所得者の軽減措置



均等割額は…軽減割合は一部変更

世帯の合計所得(年金収入などから公的年金等控除額などを差し引いた額)が	本則	特例
[基礎控除額33万円+軽減判定所得 51万円 ×被保険者数]を超えない世帯 1万円アップ	2割軽減	
[基礎控除額33万円+軽減判定所得 28万円 ×被保険者数]を超えない世帯 5千円アップ	5割軽減	
[基礎控除額33万円]を超えない世帯	7割軽減	8.5割軽減
さらに、被保険者全員の年金収入が80万円以下の世帯(その他の所得がない場合)		8割軽減

※世帯＝被保険者全員と世帯主のこと。

税

消費税軽減税率制度等

説明会

足利税務署・☎413151

日時 5月27日(月)、29日(水)、30

日(木)／午前10時～正午、午後2

時～4時

※いずれも同じ内容。

場所 市民プラザ301号室

内容 10月1日からの消費税率

10%への引き上げと同時に実施

される消費税の軽減税率制度の

説明会

対象 市内

の法人、個

人事業者

定員 各回

先着 80人

申込 事前

申し込み不要

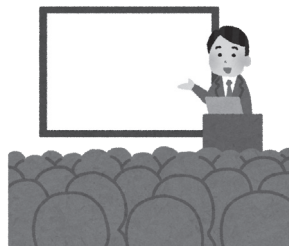
内容をご確認ください
個人住民税の
特別徴収税額通知書

税務課・☎202128

5月中旬に通知書を各事業所

あてに発送します。

送付物 納入書、特別徴収のし

犬の放し飼いは
やめましょう

みんなの安心のため、屋外では犬をつないでおきましょう。

環境政策課
☎202152納税通知書を送付します
軽自動車税(市税)

税務課・☎202121

対象 4月1日現在で原動機付

自転車、小型特殊自動車、二輪

車、軽自動車を所有している方

発送日 5月13日(月)

納期限 5月31日(金)

※軽自動車税には月割課税の制度はありません。

納付方法 納税通知書に記載の



職員のロケ支援日記



来年東京で開催されるオリンピック・パラリンピックに関連する作品の問い合わせが増えてきています！

先日は、同大会のスポンサーを務める大手企業のCMが旧足利西高校で撮影されました。映画やドラマを多く支援していますが、今回は久しぶりのCM撮影。関係者数は300人を超え、車両の数も普段の倍以上！エキストラの方々は都内から大型バス2台で来るほどでした。旧足利西高校の体育館には装飾物や撮影機材がびっしり！30秒のCMを撮るだけで、映画やドラマ以上のスケールの大きさに圧倒されっぱなしでした。

オリンピック関連が熱い！

300人分の温かいご飯や入れたてのコーヒーの提供には、市内業者さんのご協力をいただきました。

撮影支援を通してオリンピックの熱が感じられ、開催までの1年がさらに待ち遠しくなりました。

今回の作品が公表された際は、同課ホームページなどでお知らせをしますので楽しみに！



▲おいしいコーヒーがみんなの支えに

ユナイテッド・シネマ アシコタウンあしかが
今月の松下支配人お勧め映画

空母いぶき



©かわぐちかいじ・恵谷 治・小学館／『空母いぶき』フィルムパートナーズ

5月24日(金) 公開

かわぐちかいじ原作、初の実写映画化！迫力の映像を是非映画館でご鑑賞ください！！

最近の市内のロケ実績

ドラマ▷きのう何食べた？

▷仮面同窓会

Pick Up! お知らせ 税 福祉 募集 子育て 健康 働く 講座教室 イベント 施設 相談

安足県税事務所
☎0283・23・1411
納税通知書を送付します
自動車税(県税)
納期限 5月31日(金)
発送日 5月7日(火)

納税通知書を送付します
自動車税(県税)

申請期限 5月24日(金)
で、同課にご相談ください。

▼障がい者減免制度
心身に障がいのある方(障がい者と生計が同一の方や常時介護する方も含む)が所有する車で、一定の要件に該当すれば、申請により軽自動車税が減免(免除)になる場合があります。

▼グリーン特例
昨年度中に新車登録した軽四輪車(三輪含む)で環境負荷の小さい車両は今年度に限り減額されます。

▼重課税率
新車登録から13年を経過した軽四輪車(三輪含む)には『重課税率』が適用されます。



正しい分別にご協力を！
クリーン推進課・☎2141
ごみ出しルールを守って正しい分別にご協力ください。
『ごみの分け方・出し方』(ごみ分別表)は同課(市役所本庁舎2階)または市ホームページで配布しています。



納付方法 納税通知書に記載されている金融機関、コンビニエンスストアで納付
※その他の納付方法など詳しくは納税通知書をご覧ください。
▼障がい者減免制度
軽自動車同様減免制度がありますので同課事務所(佐野市堀米町)にご相談ください。
申請期限 5月31日(金)

5月の市税納期

収税課・☎202124

▶軽自動車税(定期)

納期限 5月31日(金)

口座振替キャンペーン実施中

9月30日(月)までに新規に口座振替を申し込んだ方に、足利学校、栗田美術館、あしががフラワーパークいずれかのペア入場券を差し上げます。

福祉

お忘れなく!

国保の加入・脱退届出

保険年金課・☎202147

次の方は14日以内に国民健康保険の届出が必要です。

届出が必要な方

▽転入、転出、転居した方

▽職場の健康保険に加入または脱退した方

▽学生用の保険証が交付されて

いる方で、学校を卒業したり、

就職して会社などの健康保険

に加入した方

▽社会保険から後期高齢者医療

保険制度に加入した方の被扶

養者

加入届出を

忘れている

とII届出

が遅れると、

さかのぼっ

て課税され、

1回に納める税金が多くなつて

しまいます。

脱退届出を忘れているとII国民

健康保険税の納税通知書が送ら

れてしまいます。

届出先 市民課(本庁舎1階)、

行政サービスセンター(アピタ・

コムファースト2階)または各

公民館(織姫・助戸を除く)

※内容によって必要な持ち物が

異なりますので、保険年金課か市

ホームページでご確認ください。



募集

募集 市民文化賞の候補

文化課・☎202229

対象 科学や芸術、文化財保護

などの分

野で、本

市の文化

発展に貢

献してい



ともに築こう 豊かな消費社会

5月は**消費者月間**です

消費生活センターでは、毎月右のような広報活動をはじめ、下記の活動を行っています。

■情報の提供

新しい消費者問題や製品事故の情報などを提供しています。

■消費生活講座

悪質商法や特殊詐欺、金融や生活設計について、地域やグループ向けに無料で講師を派遣しています。

■消費生活相談

契約や取り引きのトラブル、広告・表示、製品事故、多重債務など、消費生活に関する相談を行っています。

学ぼう!暮らしのこと **ミニパネル展**

日時 5月26日(日)/午後1時~4時

場所 生涯学習センター

! 事例から学ぶ! 消費者トラブル



CASE 30

天皇退位・改元の便乗商法に注意

平成が終わる記念に皇室写真集を買わないか、という電話があった。強引な相手にあいまいな返事したら、後日写真集が届き、5万円の振込用紙が同封されていた。支払うしかないのか。



相手のペースに惑わされないで!

天皇退位に便乗し、高額な皇室写真集を送りつけられる事例が発生しています。断った場合は支払わず、商品も受け取らないこと。承諾した場合は契約書受領日から8日間はクーリング・オフができます。また、5月1日の元号改正で「キャッシュカードが使えなくなる」と言い、カードをだまし取る手口も。改元に関する手紙、電話、メールなどは詐欺の可能性があるので、通帳やキャッシュカードを手渡したり郵送しないようにしましょう。



迷ったら、すぐ電話!

消費生活センター・☎201211

平日午前9時~午後4時

景観重点地区に指定 足利学校・鏝阿寺周辺地区

都市計画課・☎202167

足利学校・鏝阿寺周辺の良好な景観を守るため、景観重点地区に指定しました。歴史的なまちなみ景観づくりに向け、地区内では新たな届出が必要となります。

▶どんなときに届出が必要？

11月1日(金)以降に建築行為などをおこなう場合、着工の30日前までに届けてください。

※詳しくは同課または市ホームページでご確認ください。

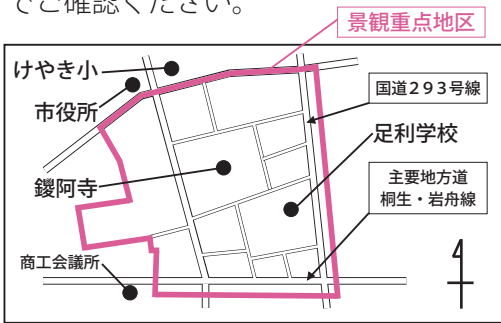

対象 長期にわたり(10年以上)、市民の模範となるボランティアやスポーツ、学習活動などを実践している方や団体

推薦方法 5月31日(金)(必着)までに推薦書に活動が分かる写真

募集 生涯学習奨励賞の候補

生涯学習課・☎1311

5枚程度を添付して同課(生涯学習センター内)へ持参または郵送(〒326-0052 市内相生町1-1)

※自薦・他薦を問いません。

※推薦書は同課、各公民館、市ホームページで入手可。

審査・表彰 選考委員会で審査選考を行い、10月12日(土)の生涯学習振興大会で表彰



る方や団体

推薦方法 6月5日(水)までに推薦書と同課(教育庁舎1階)へ持参

※推薦書は5月7日(火)から同課

または市ホームページで入手可。

審査・表彰 選考委員会で審査

選考を行い、11月3日(日)に表彰

募集 生涯学習啓発キャッチコピー

生涯学習課・☎1311

内容 生涯学習への理解を深め、学習への意欲、取り組みなどを短い言葉で啓発するキャッチコピー

※最優秀作品は生涯学習関連事業で3年間使用します。

対象 市内に在住か通勤、通学している方

応募方法 はがきまたは応募用紙に作品、住所、氏名、年齢、職業、電話番号を書いて、5月31日(金)

(必着)までに同課(生涯学習センター内)へ持参か郵送(〒326-0052 市内相生町1-1)

※応募作品は1人1点で未発表のものに限る。様式自由。応募作品は返却不可。最優秀作品は一部加工することがあります。

入選者には賞状・賞品を贈呈。入選作品に関するすべての権利は市教育委員会に帰属します。

募集 市長とぎゅっば ランチトーク参加者

秘書広報課・☎2107

FAX 4044

☐office@city.ashikaga.lg.jp

内容 市長とランチをしながら、

ざつくばらんにトーク

対象 市内で活動する10人程度のグループ

日時 平日の正午から約1時間

※市長日程と調整のうえ決定。

会場 市役所4階会議室

料金 1人800円(昼食代)

申込 申込書に活動内容の分かる資料を添えて同課へ持参(本庁舎3階)かファクス、Eメール

※申込書は同課または市ホームページで入手可。

📌 要望や

陳情・苦情を受け付ける場ではありません。

📌 要望や陳情・苦情を受け付ける場ではありません。



お薬手帳は一冊に まとめましょう

保険年金課・☎2147

薬剤師さんが、薬の重複や飲み合わせをチェックします。

また、緊急時の対応にも役立ちます。



山火事を防ごう

農林整備課・☎202163

新緑が美しいハイキングのシーズンがやってきました。山の中では、たばこなどの火の取り扱いに十分注意しましょう。



募集 芸術文化ボランティア

文化課・☎202229

① ボランティアしたい方

内容 市内で開催される文化事業で、会場案内や受付などを行うボランティアスタッフ(登録制)
対象 高校生以上の個人、団体または企業

② ボランティアに来て欲しい方
対象 市内で開催する芸術文化事業のうち、ボランティアによる支援を希望する事業
※政治、宗教、営利に関するものは除きます。

申込 各申請書を同課(教育庁舎1階)へ持参か郵送(〒326-8601足利市役所文化課)※①は

随時、②は実施の2カ月前まで。
※各申請書は同課または市ホームページで入手可。

譲ってください！
不要になった学生服など

制服リサイクルバンク

☎4411

受付日時 月～金曜日(祝日、年末年始を除く)／午前10時～午後4時(12月から2月は午後3時30分まで)

場所 ニューミヤコホテル1階(東武足利市駅北口)

内容 制服(中・高生)、ワイシャツ、ブラウス、スカート、運動着、柔道着、ランドセルなど

▼譲る方Ⅱ無料で提供できる方
↓提供品を同バンクへ持参
※クリーニングは不要です。

▼譲って欲しい方Ⅱ市内の中学・高校に通学している方に限る(目的外利用を防ぐため、名前などの申告あり)↓同バンクへ来場
※クリーニング代程度の負担あり。



皆さんの協力で安全・快適な道路に！

道路に草花や樹木がはみ出ていませんか？また、道路に置いた段差解消ステップ、置看板・立看板、のぼり旗、商品棚などは違法なものです。歩道や車道に設置することは認められません。交通事故の原因となり、大変危険です。

道路との段差を解消するための工事など(自己負担)を行う場合は、事前に道路管理者の承認が必要です。

あなたの家の周りの道路を見まわして、通行の妨げになっているものがないかチェックしてみましょう。

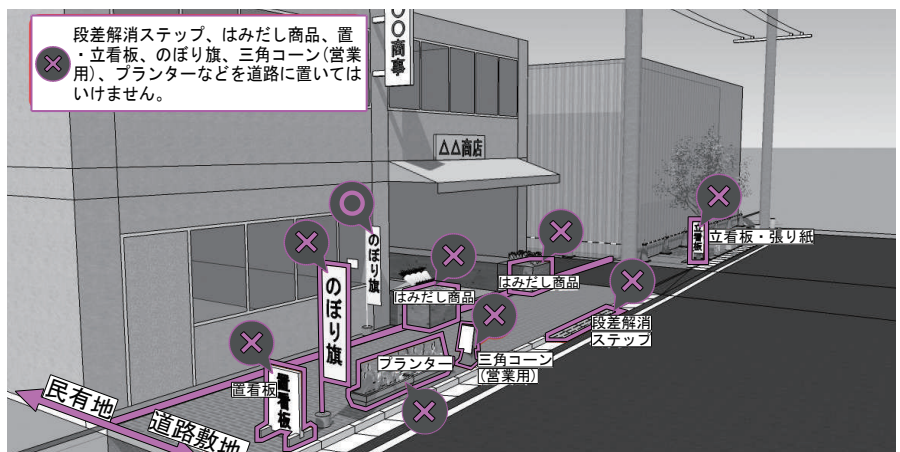
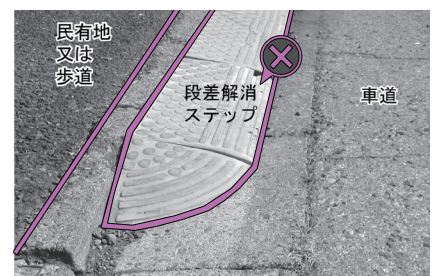
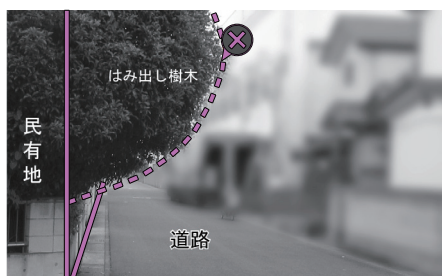

問い合わせは… **市道** 市・道路河川保全課・☎202262

県道 県・安足土木事務所・☎412572

有料広告のページ

足利市では財源確保のために有料広告を掲載しています。
 広告内容については、市が保証・推奨するものではありません。

金は、10年先、20年先を見据えた、
 長期的な財産保全の手段に
 適した実物資産です。



田中貴金属の貴金属ジュエリー
 買取サービス

田中貴金属 特約店
(株)フタバ堂

〒326-0814 足利市通2-2618
tel.0284-22-0234
 (営業時間) 10:30~17:00 定休日:水曜日

Pick Up!

お知らせ

税

福祉

募集

子育て

健康

働く

講座・教室

イベント

施設

相談



お気に入りのカーテンがきっと見つかります。

カーテンハウス ウィンドーズ

足利市八幡町1-9-1
 (足利市民プラザ西側)
 営業時間/10:00~19:00
 水曜定休
☎0284-70-6699

ウィンドーズ足利

町の便利屋さん

引越しの手伝い、家具移動、スズメバチ駆除、不用品片付等、エアコン取付・取り外し・クリーニング、網戸の張替、一般雑用、蛇口関連、トイレのつまり・ウォシュレット取付、除草、ハウスクリーニング、庭木手入れ

日常のちょっと困ったにお応えします。
 見積り無料。お気軽にお電話下さい。

ファミリー足利店

足利市錦町63-1
 携帯直通 **090-2646-5068**
☎0284-43-1557



第3回キラキラ☆介護事業所グランプリ



栃木県主催・平成31年3月
 介護事業所グランプリ受賞!!



栃木県主催・平成30年11月
 介護スタッフコンテスト受賞!!

介護スタッフ募集

事業拡大の為、スタッフを募集中です。

明るく元気な職場です。



- 学歴、年齢、資格、経験に関係なく“やる気”を重視します。
 人事考課制度を導入しており、向上心、努力次第で昇給・昇格・職員登用のチャンスがあります。
- 幅広い年齢層の“スタッフ”が働いています。
 困ったことは、職場の中で相談でき、問題解決に繋がります。
- 法人全体で取り組む委員会があります。
 複数の事業所が横の連携を図り、様々なイベントや企画を行っています。

2020年4月 新規施設(義明苑いなほ)開設予定です。
 介護職員他、看護職員、介護支援専門員等募集します。
 見学のみでもかまいません、ご連絡お待ちしております。

普通免許
 所持者歓迎

未経験者の方でも!

経験者優遇!

交通費完全支給



まずはお問い合わせください

社会福祉法人美明会
 特別養護老人ホーム義明苑

TEL.0284-73-2020

住所:足利市久保田1223
<http://www.mimeikai.com>

法律相談してみませんか?

- 相続、離婚、面会交流、家庭内暴力など**家族**に関する問題
- 交通事故、債務整理、不動産貸借借など**生活**に関する問題
- 売掛金回収、解雇、賃金、セクハラなど**会社**に関する問題

裁判だけでなく、いろいろな解決策があります。 法律相談初回45分5400円 東武足利市駅交番すぐ

0284-70-5530 さつき
 (受付平日9時から17時まで) **さつき 皐月法律事務所**

弁護士 星澤 栄一 / 弁護士 荘司 円香

営業内容

- 不動産、空き家に関する相談
- 県営住宅(足利)の入居の受付、他(わたらせプラザ)
- 県営住宅(佐野)の入居の受付、他(佐野プラザ)
- 足利市営住宅の入居の受付、他(おりひめプラザ)



TOCHIGI SOUTH DISTRICT REAL ESTATE UNION

とちぎ県南不動産業協同組合

〒326-0814 足利市通3丁目2589番地 織物会館1階 TEL.0284-64-9581

20年前から在来工法、外張り北海道仕様断熱の家を数多く造らせて戴きました

夏涼しく冬暖かい手造りの家

個人の工務店ですが、建物完成見学会おかげ様にて141回開催致しました。
 断熱、耐震、省エネ等品質に全力を注いでおります。建設費は間接費を極力省き、一般的な価格です。健康で長生き出来る家づくりをコツコツと目指しています。

〒326-0831 1級大工技能士、職業訓練指導員、1級建築士、渡辺富啓

足利市堀込町 2955-2

☎0284-71-4702 / Fax0284-71-4735

渡辺工務店

リフォームや 小さな修理等

経験豊富な
 女性アドバイザーが
 親切に対応致します
 トータルアドバイザー
 渡辺澄江



H P 足利市堀込町 渡辺工務店

お知らせのマークの見方

- ◎料金の記載のないものは無料です。
- ◎マークの見方
 - 時=期日(期間)/時間 場=会場
 - 内=内容 講=講師 題=演題
 - 出=出演 曲=曲目 相=相談員
 - 対=対象 定=定員 料=料金
 - 持=持物 申=申込
- ▷市民大学あしかが学校の講座
- ☑=必修 認=認定

公開講座 ベビービクス

にし子育て支援センター

☎②10001

時 6月5日(水)/午前10時30分～11時30分
場 山川コミュニティホール
内 ベビービクス
講 渡部ひとみさん
対 市内在住で就園前の0歳から1歳までの子どもとその親
定 先着50組
申 5月14日(火)から23日(木)までに電話で同センター



必 ぽかぽか親子ふれあいセミナー

助戸公民館・☎④0791

ありさんクラスⅡ 時 6月3日(月)～12月3日(火)(原則月・火曜)

日・8回) 対 おおむね1歳の子どもとその親
定 抽選17組
▼ ぞうさんクラスⅡ 時 6月7日(月)～12月6日(金曜日・8回) 対 おおむね2、3歳の子どもとその親
定 抽選16組
《共通》時 原則午前10時～11時30分
場 同公民館ほか 内 カラーセラピー、親子遊びなど 料 1500円
申 5月17日(金)午前10時から直接同公民館※応募者多数の場合は同日午前10時30分に抽選。電話は午後1時から受付。1人で複数人分の申し込み不可。



必 パパママ育児セミナー

織姫公民館・☎②6144

時 6月11日(火)～11月26日(火)(10回) / 午前10時20分～11時50分
場 同公民館ほか 内 骨盤エクササイズ、米粉料理、ベビーマッサージ、スクラップブックングなど
対 おおむね0歳の子どもとその親
定 先着24組 料 1千円 申 5月17日(金)午前10時から直接同公民館

光化学スモッグにご注意!



環境政策課・☎②02152

春から夏にかけて、風が弱く気温が高い晴れた日に発生しやすくなります。

注意報の発表は…県ホームページ『とちぎの青空』、県防災メール、市役所、各公民館などで確認できます。昨年の県内の注意報発令回数は4回でした。

注意報が発表されたら…屋外での激しい運動は避け、不要不急の自動車の使用は控えましょう。

目やのどが痛くなったら…すぐに洗眼やうがいなどをしましょう。それでも症状がよくなるしないときや、息苦しさ、手足のしびれなどを感じたときは、早めに医師の診察を受けてください。

※電話受付は正午から。1人で複数人分の申し込み不可。

足利特別支援学校 学校見学会

県立足利特別支援学校

☎⑨1110・FAX⑨3660

第1回(交流運動会) 時 5月25日(土)/午前9時5分 内 競技、ダンスなど

第2回 時 6月17日(月)/午後1時30分 内 学校説明会、授業見学など

《共通》場 同校(大沼田町) 対 同校(病弱特別支援学校)の教育活動について知りたい方、同校に転

入学を希望する方 申 所属する教育機関または関係機関を通し、事前に電話かファクスで同校



足利赤十字病院

ハートクロスフェスタ

足利赤十字病院・☎②0121

時 5月11日(土)/午前10時～午後3時
場 同病院(五十部町) 内 高校生向け職業体験(要予約)、ちびっ子写真撮影コーナー、ハートクロスコンサート、救急車・救護車両展示、栄養・お薬相談、運動機能測定、炊き出しなど

健幸ガイド

胃がん・肺がんの集団検診

健康増進課・☎204511

検診日	会場	受付時間
7月	10日(水)	山前公民館
	12日(金)	山辺公民館
	14日(日)	保健センター
	17日(水)	助戸公民館
	18日(木)	毛野公民館
		午前9時～11時
		午前7時～10時30分
		午前9時～11時

市内在住の40歳以上(令和2年3月末時点)の方
 料▷胃がん=500円▷肺がん=300円(喀痰細胞診検査は別途300円)▷国保の特定健康診査=600円(国保以外は保険による)※70歳以上は無料。
 申5月31日(金)までに、はがきに①住所②氏名③生年月日④年齢⑤電話番号⑥性別⑦希望する検診日⑧希望する検診(胃・肺・特定健康診査)⑨保険種別を書いて、〒326-0808市内本城三丁目2022-1健康増進課あて郵送※申込者多数の場合は6月7日(金)に抽選。空きがある場合は、抽選日後、随時電話で受付。

●特定健康診査を希望する方
 ▷国保の方=約40日後の説明会に参加できる方▷後期高齢者の方=結果は郵送▷社会保険の方=保険組合発行の受診券(集合契約AまたはB)がある方

元氣アップサポーター養成講座
 元氣高齢課・☎202153
 時6月6日～7月25日(原則毎週月・木曜日・10回)／午前10時から正午場生涯学習センター
 内高齢者の運動指導に必要な知識と技術の習得定先着30人料1千円(教材費)申5月9日(木)午前9時から電話で同課
 ※講座修了後は任意で市に登録し、元氣アップサポーターとして活動。



専門職による個別健康相談

健康増進課・☎204513

5月	9日(木)	24日(金)
6月	7日(金)	27日(木)



時午前9時30分～午後0時15分※1組45分程度。場保健センター内歯科衛生士による歯と口の相談、管理栄養士による食事の相談、保健師などによる健康相談定3組申事前に電話で同課

国保30代健診

保険年金課・☎202147

期間 6月1日(土)～令和2年2月29日(土)

内容 問診、身体計測、血圧測定、血液検査、尿検査、心電図など
 対象 昭和55年4月から平成2年3月に生まれた国保加入者
 自己負担額 1100円
 申込 電話で同課
 受診方法 申込受付後に送付される受診券を持って、市内の特定健康診査指定医療機関で受診
 受診期間 電話などで申し込む

だ日から翌月末日まで

▼30・35歳節目健診II 30・35歳の誕生日を迎えた国保加入者には申し込みがなくても受診券を送付しています。
 ※今年度中に満40歳になる方に、特定健康診査の受診券を5月下旬に送付予定。

介護予防の

高齢者元氣アップ教室

元氣高齢課・☎202153

時6月13日～9月5日(原則毎週木曜日・12回)／午後3時～

5時場さいこうふれあいセンター
 内ストレッチ体操、有酸素運動、筋力トレーニングなど
 医師に運動を止められていない、自力歩行および軽度な体操が可能なおおむね65歳以上の方※申し込み時に健康状態などを確認。定15人料2千円申5月9日(木)午前9時から23日(木)までに電話で同課※定員を超えた場合は抽選し、5月30日(木)までに通知。



6月1日(土)～7日(金)は

HIV検査普及週間 安足健康福祉センター

☎415895

内HIV検査普及週間の一環として、性感染症(HIV、梅毒、性器クラミジア、淋菌)の夜間検査を実施時6月3日(月)／午後5時～7時※定期検査は毎週火曜日／午後1時～2時に実施。HIV検査で正確な結果を得るためには、感染機会から12週間以上経過してから。場同センター(真砂町)申事前に電話で同センター※HIV・梅毒検査の結果は当日、性器クラミジア・淋菌検査の結果は約10日後来所し本人に通知。匿名で検査可。

Pick Up!

お知らせ

税

福祉

募集

子育て

健康

働く

講座

教室

イベント

施設

相談

◎料金の記載のないものは無料です。
◎マークの見方は12ページ参照。

たかろばカフェ



元気高齢課・☎202135

会場・連絡先	5月	6月
高齢者複合支援施設 喜重苑(今福町) ☎203940	毎週月曜日 ※祝日を除く。 午前11時～午後3時	
	21日(火)	18日(火)
	午後1時30分～4時	
ピーターパン (元学町) ☎411281	8日(水)	12日(水)
	午後1時30分～3時30分	
デイサービスセンター さくらの里(常盤町) ☎438817	16日(木)	20日(木)
	午後1時30分～3時	
特別養護老人ホーム こはく苑(堀込町) ☎735890	26日(日)	30日(日)
	午前10時～午後2時	
デイサービスくのん (西砂原後町) ☎438895	18日(土)	15日(土)
	午前10時～11時30分	
醍醐の森(山川町) ☎411328	8日(水)	12日(水)
	22日(水)	26日(水)
	午後1時～3時	

☑認知症の方や家族同士の交流の場☑お茶代など各会場による☑事前に電話で各連絡先

▽健康づくり実践編Ⅱ栄養・運動
採血、尿検査

▽健康チェック編Ⅱ血圧測定、
採血、尿検査

場所 保健センター
内容(2回コース)

	1回目 健康 チェック編 9時～10時	2回目 健幸づくり 実践編 13時30分 ～14時30分
①	5月16日(木)	6月12日(水)
②	7月12日(金)	8月28日(水)
③	9月25日(水)	10月24日(木)
④	11月6日(水)	12月11日(水)
⑤	1月22日(水)	2月12日(水)

40歳未満の健幸づくり教室
健康増進課・☎204513
日程 左表のとおり

主催Ⅱ足利東ライオンズクラブ
時 5月21日(火)／午前10時～正午、
午後1時～4時☑アピタ・コム
ファースト駐車場☑16歳から69
歳までの健康な方☑献血カード

献血にご協力ください
栃木県赤十字血液センター
☎028・659・0114

動・健康管理のアドバイス
対象 市内に在住の18歳から39
歳までの方で、2回とも参加で
きる方
申込 事前に
電話で同課
※託児サービ
スあり。



75歳を迎える方の健康診査
保険年金課・☎202184
後期高齢者医療制度加入者を
対象に健康診査受診券を毎年5
月下旬に送付しています。
今年度75歳になる方は、次の
とおりになります。

▼昭和19年4月・5月生まれ
Ⅱ6月下旬に送付

▼昭和19年6月生まれ
Ⅱ7月下旬に送付

または本人確認できるもの(運
転免許証、健康
保険証など)※
性感染症の検査
目的は不可。



生き生き元気のつどい

元気高齢課・☎202135

会場	時間	5月	6月
織姫公民館	午前 10時 ～ 11時 30分	21日(火)	18日(火)
助戸公民館		15日(水)	19日(水)
三重公民館		14日(火)	11日(火)
山辺公民館		16日(木)	20日(木)
北幸楽荘		20日(月)	24日(月)
富田公民館		10日(金)	14日(金)
山前公民館		10日(金)	14日(金)
毛野体育館	午後 2時 ～ 3時 30分	9日(木)	13日(木)
東幸楽荘		9日(木)	6日(木)
西幸楽荘		8日(水)	12日(水)
南幸楽荘		22日(水)	26日(水)
北郷公民館		9日(木)	13日(木)

☑認知症予防や介護予防のための軽い体操、
脳のトレーニング、講話など☑おおむね
65歳以上の方☑事前に電話で同課

▼昭和19年7月以降生まれで74
歳のうちに受診したい方
Ⅱ現在加入している保険証発
行機関に問い合わせ

▼昭和19年7月以降生まれで75
歳になってから受診したい方
Ⅱ同課へ問い合わせ

※受診券の交付は誕生月の翌月
末からです。
(例)9月生まれ↓10月末交付
受診期間 受診券が届いてから
12月28日(土)まで
※受診は希望制
です。



有料広告のページ

足利市では財源確保のために有料広告を掲載しています。
 広告内容については、市が保証・推奨するものではありません。

あなたのお車の点検整備(修理)の依頼先は、国から認められた**黄色の法定認証看板**がありますか!?

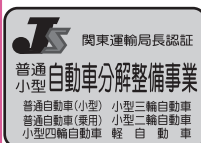

この黄色い、法定認証看板が目印です。
 任せて安全・安心、車検・法定定期点検整備は、
 国から認められた整備事業場で!!



法定定期点検整備を実施した車には、
 「点検整備済ステッカー」が貼り付けられます。



国の認証のない工場での分解整備は未認証行為となり、道路運送車両法違反となります。

車検等一定期間毎に、必ず法定定期点検整備を
 実施することが義務付けられています。

栃木県自動車整備振興会足利支部 <http://www.tochiseisin.or.jp/>

Pick Up!

お知らせ

税

福祉

募集

子育て

健康

働く

講座・教室

イベント

施設

相談

張り替えします!!

しょうじ ふすま あみど

1500円(税別)~

就労継続支援 A 型事業所 足利市堀込町 128
 株式会社 **エルシード 堀込支店** ☎ 0284-70-3333
 営業時間 8:30~17:30 定休日(土・日)

快適で楽しい「らく旅」のお手伝いいたします。

バス旅なら楽しく楽ちん。
 運転の心配もなく目的地に到着。
 気の合うお仲間との思い出作りに
 ぜひご利用ください。

御見積り無料!!
 各種送迎も承ります。
 お気軽にご相談ください。

＜一般貸切・観光バス＞ 〒326-0331 足利市福富町828-1
丸五観光バス ☎0284-73-5477
www.0505.main.jp

白漆喰の家

2020年以降の法改正 ZEH 対応
 エアコン1台深夜電力で冬 22度・夏 27度・湿度 45%~60%
 一歩先行く健康省エネの家(取り換え時のメンテコスト極小)
リフォームも宮大工におまかせ!

(有)石井建業 創業 95年 新築 リフォーム
 足利市島田町 438 0284-73-1831

お子様のこんなお悩みに対応します **体重オーバー、運動不足…**
体幹を鍛えたい! **柔軟性に欠ける…**
姿勢が悪い、ネコ背、内股… **思いきり体を動かしたい!**

無料体験受付中

ONE'S SPORTS

少人数制スポーツ塾
 お問合わせ・お申し込み先
 TEL・FAX 0284-55-4178
 ①メール one.spo.kids@gmail.com
 ②ワンズスポーツ 〒326-0338 足利市福居町1203-5

ダンス・剣道・フィットネスなど
 幅広いニーズに対応できる
 プログラムもご用意しています。

お風呂水回りの専門店です

浴室・洗面・キッチン・トイレのリフォーム、給湯器
 ・浴槽・風呂釜の取替え承ります。修理も承ります。
 浴槽を取替えたい。お風呂をシステムバスにしたい。
 簡単で便利にしたい。省エネ&エコ製品にしたい。

※お見積り無料、何でもお気軽にご相談下さい※
蛭川浴槽設備 足利市福居町1069
 0284-72-5431

なんでもやります隊

遺品整理・引越し・買物代行・庭木の手入れ・
 ハウスクリーニング・家具の移動、不用品の片付け
 など、その他どんな小さな事でも対応します。

一人で悩まず まずはお相談…リピーター率92%
365日 24時間 **足利市民大歓迎!**
スピード対応 古物商許可証第431340018371号
 (株)YO企画 便利屋事業部 ☎ 0120-538-064
 足利市通3丁目 足利織物会館内
 ゴミはゼロよ

就職・転職・資格取得・町内会・趣味・実用 パソコン販売・修理・出張・保守サービス

JOYパソコンスクール

家族に聞いてもケンカになってしまう パソコンは持っているけど使えない
 自治会の役員になっちゃった… 仕事でパソコン操作が必要!

お任せ下さい!
JOYで解決!
 不安な方は無料体験がオススメ

足利大学前 足利市大前町 438-1-2
 足利バイパス 久保田町信号から車で5分
 足利市羽刈町 149-1

足利校 0284-22-3581
 足利南校 0284-22-4591

営業時間
 火~金 10:00~21:00
 土 10:00~19:00

◎料金の記載のないものは無料です。
◎マークの見方は12ページ参照。

働く

青少年の職業的自立支援相談

商業振興課・☎②②159

時 5月17日(金)／午後1時～4時
30分 場 市民会館内就職や日常生活での悩みなど相産業カウンセラーなど 刈市内に在住か通勤している40歳未満の方やその親族、関係者など※求職活動中の方も可。
申 5月15日(水)までに電話で栃木県若年者支援機構(☎028・678・4745)



就職応援セミナー・巡回相談会

足利労政事務所・☎④1241

時 5月23日(木)／セミナー 11時～10時30分／正午／相談会 11時～午後1時～4時 場 県庁足利庁舎4階図書室(伊勢町四丁目) 込 就職活動の心構えやアドバイス、履歴書の書き方、面接の受け方など
申 5月22日(水)午後4時までに電話で同事務所

足利・佐野合同就職面接会

足利労政事務所・☎④1241

時 6月5日(水)／午後1時30分～

3時30分 場 県庁足利庁舎4階会議室(伊勢町四丁目) 刈本市、佐野市で就職を希望する方で、大学短大、専修学校などを令和2年3月卒業予定の方および卒業3年以内の方 申 事前に申込書を同事務所※当日参加も可。

離職・転職者向け職業訓練

県南産業技術専門学校

☎⑨0803

時 7月1日(月)～12月23日(月) 場 同校(多田木町) 込 定 機械加工科 15人▽板金溶接科 15人 料 テキスト代、作業服代、訓練生総合保険、諸経費の負担あり 申 5月1日(水)から6月14日(金)までに直接同校※選考日は6月19日(水)。求職登録している方は、ハローワークを通じて申し込み。随時施設見学可。

足利で農業を始めよう

農業大学講座

農政課・☎②②161

時 7月～令和2年3月(主に土・日曜日、毎月1回、10回程度)
場 生産者ハウスなど、市内外各所※移動は各自対応。 込 就農相談、生産者の講話やハウス見学



収穫体験など※内容により半日または1日。 刈市内で就農を希望している方 定 先着10人程度 料 講座によって毎回500円～1千円程度※作業着などは各自対応。 申 事前に電話で同課※申込者が少ない場合は中止。

講座・教室

多文化共生推進講演会

多文化共生時代の日本語教育

国際交流協会・☎④2412

時 5月18日(土)／午後3時～4時
場 生涯学習センター1302号室
講 長野県下伊那郡平谷村 地域おこし協力隊・中尾有岐さん 申 事前に電話で同協会

初級英会話講座

国際交流協会・☎④2412

時 6月7日～7月26日(毎週金曜日・8回)／午後7時～8時



5月の刃物研ぎ
シルバー人材センター
☎④1511

時 午前9時30分～午後1時
▷12日(日)＝緑化フェア会場※
▷14日(火)＝葉鹿公民館
▷15日(水)＝シルバー人材センター
▷21日(火)＝山辺公民館
▷22日(水)＝山前公民館
▷28日(火)＝さいこうふれあいセンター
▷29日(水)＝御厨公民館
料 包丁500円から

※12日(日)は有楽公園で
午前9時～午後3時

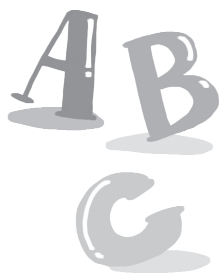

ぷらっと巡回相談会

とちぎ生涯現役シニア応援センター

☎028・622・3018

時 5月23日(木)／午後1時～4時
場 県庁足利庁舎4階相談室(伊勢町四丁目) 込 セカンドライフなどのアドバイス 相 生涯現役推進員 刈 シニア世代の方 申 5月22日(水)午後4時までに電話で足利労政事務所(☎④1241)



著名な講師陣による **必 足利学校アカデミー**

史跡足利学校事務所・☎④2655

時内 下記のとおり／午前10時～正午 **場** 生涯学習センター **料** 各回500円 **定** 各回先着90人 **申** 5月15日(水)午前9時から6月14日(金)までに受講料を添えて同事務所※5月16日(木)以降は電話などで申し込み可(受講料は事前に同事務所)。

▶『自分』とは何か～インド哲学と仏教から考える～ **時** 6月22日(土) **講** 武蔵野大学特任教授・丸井浩さん

▶杜甫の詩 **時** 6月23日(日) **講** (公財) 斯文会理事長・石川忠久さん

▶『坂東の大学』にあこがれた宣教師たち **時** 6月29日(土) **講** イエズス会日本管区長・レンゾ・デ・ルカさん

▶『業と宿業』をのりこえられる叡智を求めて **時** 6月30日(日) **講** 中村元記念館東洋思想文化研究所副所長・釈 悟震さん

▶孔子と読書～『韋編三絶』の真相～ **時** 7月6日(土) **講** 大阪大学大学院文学研究科教授・湯浅邦弘さん



必 ジュニア卓球教室

地域福祉会館・☎②7690

時 5月29日～6月26日(毎週水曜日・5回)／午後6時～8時 **場** 同会館(山下町) **内** 基本から簡単なゲームができるまで※ラケットの貸し出しあり。 **講** 足利市卓球連盟の指導員 **対** 小学3～6年生 **定** 先着20人 **持** 飲み物、運動しやすい服装・靴 **申** 5月8日(水)から15日(水)までに電話で同会館※1人で複数人分の申し込み不可(兄弟・姉妹は可)。



認 山前公園自然観察会

地域福祉会館・☎②7690

時 6月1日(土)／午前9時～11時 ※小雨決行。 **場** 山前公園(大前町) ※集合は管理事務所北側駐車場。 **内** 公園内を散策しながら初夏の樹木などを観察 **講** 足利自然観察会・根岸恒雄さん **定** 先着20人 **持** 歩きやすい服装、飲み物、雨具 **申** 5月10日(金)から24日(金)までに電話で同会館

グラウンド・ゴルフ教室

体育協会・☎④4321

時 6月7日～7月5日(毎週金)

曜日・5回)／午後1時30分～3時30分 **場** 総合運動場軟式野球場 **内** 基礎講座、ルール説明、実践 **対** 市内に在住か通勤している方 **定** 先着10人 **料** 500円 **申** 5月10日(金)から24日(金)(平日午前9時～午後5時)までに電話で同協会



シルクスカーフ染め体験

足利織物伝承館・☎②3004

時 6月19日(水)／午後1時30分(3時間程度) **場** 同館(足利織物会館2階) **内** 化学染料でシルクスカーフを染める **定** 先着10人 **料** 1500円 **持** エプロン、ゴム手袋 **申** 事前に電話で同館※申込者が5人に満たないときは中止。

必 あおぞら青年学級

助戸公民館・☎④0791

時 6月～令和2年3月(毎月1回・日曜日)／午前10時～正午 **場** 同公民館ほか **内** スポーツ、料理、工作など **対** 心身に障がいのある方 **料** 500円 ※活動内容により別途負担あり。 **申** 5月20日(月)までに同公民館

★参加者と一緒に活動し、お手

伝いをするボランティアも募集中です!

市民活動センターの講座・展示

市民活動センター・☎④7311

場 同センター(大橋町一丁目) **ポランティア**・NPOなんでも相談室

時 5月22日(水)／午後2時～4時

講 紅茶インストラクター・菊池嘉一郎さん **題** 紅茶の美味しい淹れ方&飲みくらべ **定** 20人 **申** 事前に電話で同センター

必 協働のまちづくり講座 **時** 5月16日(木)／午後7時～9時

講 NPO法人PPP45・村松永弓さん **題** 演劇で地域を楽しく活

き活きと **定** 30人 **申** 事前に電話で同センター

ま ちの縁側読書サロン **時** 5月11日(土)／午後1時～3時

内 木喰 立松和平 **講** 鈴木光尚さん **申** 事前に電話で同センター

市 民活動センター企画展 **陶と日本画の邂逅展**(中山キッ

コさん) **時** 5月20日(月)～30日(木)

▼彩美会 水彩画展 **時** 6月3日(月)～13日(木)

《共通》 **時** 平日の午前10時～午後7時

17

かしい消費者講座

消費生活センター・☎⑦1210

時▽基礎コースⅡ6月25日～9

月3日▽応用コースⅡ9月24日

～12月17日(いずれも火曜日・

6回)／午前10時～午後3時場

栃木県庁本館会議室(宇都宮市)

▽消費生活に関する基礎知識

(くらしの中の契約、食品の安

全性の確保)など▽市内在住で、

地域において消費者活動に積極

的に取り組む意欲のある方で、

全日程を受講可能な方定2人※

定員を超えた場合は選考。甲5

月24日(金)午後5時までに電話で

同センター※修了者には交通費

を補助。

栃木県シルバー大学校入学案内

元気高齢課・☎⑩2153

時10月～令和3年9月(2年間)

場シルバー大学校南校(栃木市)

▽スポーツ・レクリエーション

や福祉、健康、文化伝承など地

域活動に役立つ学習▽原則、60

歳以上で県内在住の方甲6月3

日(月)から28日(金)までに同課(本

庁舎1階)※入学願書、学校案

内は同課にあり。5月15日(水)

6月4日(火)午前10時から正午ま

でシルバー大学校南校で説明会
あり。

♪ イベント

渡良瀬川クリーン運動

道路河川保全課・☎⑩2262

時5月12日(日)／午前8時～9時

場渡良瀬川(中橋緑地多目的広

場)、矢場川(筑波小学校校庭)、

袋川(安足健康福祉センター駐

車場)ほか小俣川、名草川、田

島川、旗川など13会場場ごみ袋

軍手など(配布もしますが、数

量に限りあり)

織姫公民館文化祭

歴史と文化とともにそだてる文化祭

織姫公民館・☎⑩6144

時5月11日(土)・12日(日)／午前9

時30分～午後4時※12日は午後

3時まで。場同公民館、物外軒

※駐車場はさいこうふれあいセ

ンター。▽作品展示Ⅱ園芸、

絵画、切り絵、書道、写真、工

芸など▽芸能発表▽11日Ⅱ民謡

詩吟、マジック、民舞、アイヌ

楽器▽12日Ⅱギター、フラダン

ス、長唄、二胡▽催事Ⅱチャリ

ティーバザー(11日のみ)、足利

織姫大学 (とちぎ県民カレッジ登録講座)
増税前に 消費税のはなし

織姫公民館・☎⑩6144

時5月28日～7月9日(隔週火曜日・4回)／
午後6時30分～8時場同公民館定50人甲5月

- ①②国のお財布事情と消費税=時5月28日(火)、
6月11日(火)講高崎商科大学商学部特任教
授・鈴木修さん
- ③2019年から消費税増税!税理士に聞きたい
軽減税率について=時6月25日(火)講税理
士・伊沢隆裕さん
- ④消費税8%か10%か?軽減税率の線引き・
おもしろ事例集=時7月9日(火)講税理士・
谷口孔陸さん

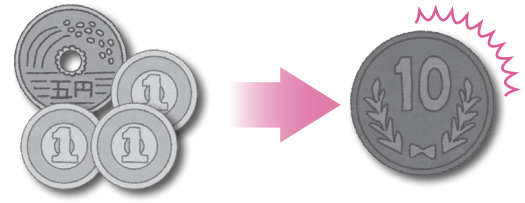

グルメグランプリ出店店舗など
による売店、抹茶無料接待

市民ホールコンサート

文化課・☎⑩2229

▼増田説子・永倉功(フルート、

ギター)Ⅱ時5月10日(金)曲川の

流れのように、チャルダッシュ

ほか

▼豊田康子・竹松彩乃(ピアノ、

フルート)Ⅱ時5月17日(金)曲赤

いスイートピー、いい日旅立ち

ほか

▼アフタヌーン・クラブ(コーラ

ス)Ⅱ時6月7日(金)曲メヌエツ

ト、高原列車は行くほか
《共通》時午後0時15分場市役所
市民ホール(本庁舎1階)

足利文化協会まつり

チャリティーのついで

足利文化協会・☎④4123

時5月18日(土)・19日(日)／午前10

時～午後7時※19日は午後6時

まで。場アピタ・コムファース

ト3階大催事場、1階コム広場

屋外広場※雨天時、屋外広場は

中止。▽展示・即売・実演Ⅱ

日本画、洋画、工芸、書、写真

花木、山水景石、文芸作品▽発

全国一斉 あそびの日 **遊びの王国**

6月9日(日) レクリエーション協会(猿橋)
午前10時 ☎080・8908・0779

※雨天決行。受付は9時30分から毛野体育館。
場毛野体育館と山川公園どなたでも参加可
※小学3年生以下は必ず保護者同伴。定300
人料300円※未就学児は100円。クックラン
ドでは別途材料費(当日徴収)が必要。参加
申込書にグループ代表者氏名、電話番号、人
数を書いてファクスで体育協会(☎404321・
FAX403322)※電話申し込みも可。

午前10時 『こんにちは』のつどい
午前10時20分～午後1時 遊びの王国体験

- ①なぞ解き
- ②クックランド
- ③チャレンジランド
- ④クラフトランド
- ⑤うたとお話ランド
- ⑥実演コーナー



白熱のスポーツチャンバラ▲

子育て世代を応援
足利F.Pフォーラム
日本F.P協会栃木支部
☎028・610・1105
時5月26日(日)午後1時～3時
50分場生涯学習センター講フア

ある方(予定の方を含む)および小学生以下を除く。
栃木県障害者スポーツ大会
障がい福祉課・☎202169
時9月22日(日)午前8時30分～
午後3時場栃木市総合運動公園
ほか▽身体・知的・精神▽卓
球▽身体・知的▽陸上競技、フ
ライングディスク、水泳▽身体
▽サウンドテーブルテニス、ア
ーチェリー、グラウンドソフトボ
ール、車いすバスケットボール
▽知的▽ソフトボール 4月1
日現在で12歳以上の身体、知的
精神障がい者で、県内に在住か
県内の施設や学校などに入所
通所、通学している方 5月7
日(火)から23日(木)までに同課※学
校、施設などに所属している方
は各所属先に申し込み。

足利織姫神社春季例大祭
同神社奉賛会・☎20313
時5月5日(日)午前9時30分～
午後2時場同神社境内内神楽奉
納、神事、奉納演奏、各種出店
※駐車場は、足利短期大学附属
高校体育館前(午前7時30分か
ら午後3時30分までシャトルバ
スの運行あり)、その他近隣駐
車場をご利用ください。

表||吟詠剣詩舞、箏、オカリナ、
民謡民舞、フラダンス、コーラ
ス、和太鼓、祭り囃子、八木節
出場者募集
青少年英語スピーチコンテスト
国際交流協会・☎2412
時6月16日(日)午後1時場市民
会館小ホール内次のテーマに基
づいたスピーチによる総合審査
▽英語スピーチ||『リンカーン
のゲティスバーグ演説』(3分以
内)▽日本語スピーチ||『私と
「世界」がつながること』(2分以
内)※どちらも朗読可。定中学生

以下の部、高校生以上20歳以下
の部各12人※定員を超えた場合
は事前審査あり。市内に在住
し、英語を母語とせず、日本国
内に5年以上住んでいる20歳以
下の方※その他、条件あり。詳
しくは同協会ホームページ参照。
5月7日(火)から24日(金)までに
申込用紙とゲティスバーグ演説
を録音したCD-Rを同協会へ
持参か郵送(T326-0052
市内相生町1-1)※成績優秀
者を姉妹都市スプリングフィ
ールド市へ派遣予定。過去に市の
事業で海外に派遣されたことの



イナシナルプランナー申込
書に必要事項を書いて同支部※
申込書は同支部ホームページで
入手できるほか、消費生活セン
ター(南町)にあり。
▼子育て世代向けセミナー||時
午後1時30分～2時30分内親子
でお金の話をしてみよう 対子育
て世代の親子※親だけでも可。
定先着30人
▼個別相談会||時午後1時～3
時50分内教育費や住宅ローンな
ど、子育て世代のお金の不安に
対する相談 対子育て世代の方定
先着6組
▼おこづかいゲーム||時午後2
時50分～3時50分内ゲームをし
ながらお金の使い方やため方を
学ぶ 対小学生定先着12人

Pick Up!

お知らせ

税

福祉

募集

子育て

健康

働く

講座・教室

イベント

施設

相談

▼市民体育館のつづき▼

か通勤している女性**定**20人**料**2,000円**申**5月17日(金)午後6時45分から7時までに受講料を添えて同体育館

認 中高齢スポーツ教室
足・腰元気スマイル体操①

時6月7日～7月12日(毎週金曜日・6回)／午後1時30分～3時**場**市民体育館**内**ストレッチ、筋トレ、有酸素運動など**対**医師などに運動を制限されていない市内に在住か通勤している65歳以上の方**定**20人**料**2,000円**申**5月17日(金)午後1時15分から1時30分までに受講料を添えて同体育館※定員に満たない場合は随時受付。



総合運動場

〒326-0066 足利市田所町1123
☎④13963・FAX④1248

《共通》**申**受付時間内に定員を超えた場合は抽選※1人で複数人分の申し込み不可。

認 一般スポーツ教室
健康ウォーキング

時5月28日～6月25日(毎週火曜日・5回)／午後7時～8時30分**場**陸上競技場**対**市内に在住か通勤している社会人**定**20人**料**1,500円**申**5月14日(火)午後6時45分から7時までに受講料を添えて運動場管理事務所※定員に満たない場合は随時受付。

認 ジュニアスポーツ教室
ソフトテニス①

時6月1日～29日(毎週土曜日・5回)／午前9時～11時**場**総合運動場テニスコート**対**小学3～

▼総合運動場のつづき▼

6年生と社会人**定**50人**料**2,000円**申**5月11日(土)午前9時から9時15分までに受講料を添えて運動場管理事務所

認 ジュニアスポーツ教室
硬式テニス①

時6月1日～29日(毎週土曜日・5回)／午前9時30分～11時**場**総合運動場テニスコート**対**小学2年生から中学生**定**50人**料**2,000円**申**5月11日(土)午前10時15分から10時30分までに受講料を添えて運動場管理事務所※貸し出し用ラケットあり。



市民武道館

〒326-0065 足利市西砂原後町1156
☎④1851・FAX④1249

《共通》**申**受付時間内に定員を超えた場合は抽選※1人で複数人分の申し込み不可。

認 一般スポーツ教室
ヨガ①

時6月7日～7月12日(毎週金曜日・6回)／午後2時～3時30分**場**市民武道館**対**市内に在住か通勤している社会人※初めて受

▼市民武道館のつづき▼

講する方優先。**定**30人**料**2,000円**申**5月24日(金)午後1時45分から2時までに受講料を添えて同館

認 ジュニアスポーツ教室
少林寺拳法

時6月1日～29日(毎週土曜日・5回)／午前10時～正午**場**市民武道館**対**市内在住か在学の小学生と保護者**定**30人**料**1,700円※小学生のみ別途1,000円で道着レンタルあり。**申**5月25日(土)午前10時45分から11時までに受講料を添えて同館※定員に満たない場合は随時受付。

認 ジュニアスポーツ教室
なぎなた



時6月15日～7月20日(原則毎週土曜日・5回)／午前10時～正午**場**市民武道館**対**市内在住か、在学の小学生～高校生と保護者**定**20人**料**1,700円**申**5月25日(土)午前9時45分から10時までに受講料を添えて同館※定員に満たない場合は随時受付。



新元号『令和』特別展示

史跡足利学校事務所・☎④2655

とき 令和元年5月26日(日)まで
※休館日を除く。

内容 足利学校所蔵の『万葉集』(文化2年刊)を展示
※明治37年^{れんだいかい}蓮岱会より寄贈。

典拠

梅花歌序

『初春令月気淑風和』

通釈

初春の^{れいげつ}令月にして
気淑く^{きよ}風^{やわら}和ぎ



左から右へ

市民会館

〒326-0801 足利市有楽町837
☎(41)2121・FAX(41)2125

佐渡 裕 指揮 シエナ・ウインド・オーケストラ演奏会



時12月17日(火)／午後7時**場**市民会館大ホール**内**大人気『佐渡×シエナ』が2年ぶりに登場!両名による名作CD『ブラスの祭典』発売20周年を記念し、吹奏楽の名曲を集め金管音楽の醍醐味をお届け**料**[全席指定]▷一般=5,000円※友の会会員は1割引。▷ユース(25歳以下)=2,000円**甲**前売り券は5月19日(日)午前10時(電話予約は午後1時)から市民会館、市民プラザ、指定プレイガイドで発売※友の会電話先行予約は5月12日(日)午後1時から。未就学児の入場不可。託児サービスあり(1歳以上・500円・12月10日(火)締切)。

NHK交響楽団定期演奏会

時11月9日(土)／午後3時**場**市民会館大ホール**出**▷指揮=ヘルベルト・ブロムシュテット**曲**▷ベートーヴェン作曲=交響曲第3番変ホ長調『英雄』▷R.シュトラウス作曲=交響詩『死と変容』▷ワーグナー作曲=歌劇『タンホイザー』序曲**料**[全席指定]▷S席



▼市民会館のつづき▼

=6,000円▷A席=5,000円▷B席=4,000円▷ぐっ得(2階席両サイドのお得席)=3,000円※友の会会員は1割引。▷ユース(25歳以下)=2,000円**甲**前売り券は5月19日(日)午前10時(電話予約は午後1時)から市民会館、市民プラザ、指定プレイガイドで発売※友の会電話先行予約は5月12日(日)午後1時から。未就学児の入場不可。託児サービスあり(1歳以上・500円・11月2日(土)締切)。



通常より2,000円もお得! 2公演セット券発売

内前記のシエナ・ウインド・オーケストラ演奏会(一般席)とNHK交響楽団定期演奏会(S席)のセット販売**料**9,000円※ユース(25歳以下)は4,000円。**甲**5月19日(日)午前10時(電話予約は午後1時)から市民会館、市民プラザで発売※友の会電話先行予約は5月12日(日)午前10時から。

よしもとお笑いまつり in 足利



時6月29日(土)／午後7時30分**場**市民会館大ホール**出**中川家、麒麟、友近ほか**料**[全席指定]3,800円※友の会会員は300円

▼市民会館のつづき▼

引き。当日200円増し。4歳以下膝上無料。**甲**前売り券は市民会館、市民プラザで販売中

伝統芸能体験講座 雅楽楽器に触れてみよう

時6月~9月(毎月2回・木曜日)／午後7時~8時30分**場**市民会館**内**雅楽楽器(箏・尺八・三味線・笙)の吹き方**料**市内および近隣市町在住の方**定**25人**料**5,000円(楽器代別)**甲**5月16日(木)午後7時から7時15分までに受講料を添えて市民会館※1人で複数人分の申し込み不可。

市民体育館

〒326-0051 足利市大橋町1-2007-3
☎(43)0536・FAX(43)1246

《共通》**甲**受付時間内に定員を超えた場合は抽選※1人で複数人分の申し込み不可。

認 ジュニアスポーツ教室 チャレンジ・ザ・スポーツ①

時6月1日~29日(毎週土曜日・5回)／午前10時~正午**場**青葉小学校**内**鉄棒、跳び箱、マットほか**料**運動の苦手な小学1~3年生※初めて受講する方優先。**定**30人**料**1,700円**甲**5月18日(土)午前9時45分から10時までに受講料を添えて同体育館



認 一般スポーツ教室 バレトン

時6月7日~7月5日(毎週金曜日・5回)／午後7時~8時30分**場**市民体育館**内**バレエ・ヨガ・フィットネス3つの要素を融合したプログラム**料**市内に在住

Pick Up!

お知らせ

税

福祉

募集

子育て

健康

働く

講座・教室

イベント

施設

相談

▼市民プラザのつづき▼

ンタル(料金別途)あり。申5月13日(月)午後2時から2時15分までに受講料を添えて同プラザ※受付時間内に定員を超えた場合は抽選。1人で複数人分の申し込み不可。

認 切り絵教室

時 6月10日
～7月22日
(原則毎週月
曜日・6回)
／午前10時
～正午場市民
プラザ講吉村



鳩さん刈市内に在住か通勤している社会人定15人料3,200円申5月20日(月)午前10時から10時15分までに受講料を添えて同プラザ※受付時間内に定員を超えた場合は抽選。1人で複数人分の申し込み不可。

認 日本画入門教室

時 6月14日～8月23日(原則毎週金曜日・10回)／午後2時～4時場市民プラザ講白石繁馬さん刈市内に在住か通勤している社会人定20人料3,500円※色紙、筆代含む。その他の画材は持参。申5月24日(金)午後2時から2時15分までに受講料を添えて同プラザ※受付時間内に定員を超えた場合は抽選。1人で複数人分の申し込み不可。

身体障がい者のための
室内ゴルゲートの集い&大会

時 6月1日～29日(毎週土曜日・5回)／午後1時30分～3時30分場市民プラザ身体障害者ス

▼市民プラザのつづき▼

スポーツセンター講スポーツ推進委員会委員・鈴木正運さん刈市内に在住か通勤している身体に障がいのある方とその家族定15人料300円申5月11日(土)午前10時から同プラザ

みんなで楽しむ音楽会

時 6月16日(日)／午前11時、午後2時(2回公演)場市民プラザ小ホール内名



曲や気楽な曲が楽しめるプロフェッショナルな演奏会出足利楽友協会会員料[全席自由]1,000円※未就学児無料。申前売り券は市民プラザ・市民会館で販売中

渡良瀬グリーンプラザ

〒326-0046 足利市岩井町465-1
☎40 1787・FAX 40 1788

松田川ダム
ふれあいフェスティバル

時 5月26日(日)／午前10時～午後3時場松田川ダムふれあい広場キャンプ場申①の出演、②③の申し込みは5月7日(火)午前9時から参加費を添えてグリーンプラザ

①ふれあいコンサート

時 午前11時～午後3時内アマチュアの音楽愛好家による演奏会※出演者募集(定10組料3,000円)

②マスのつかみ取り

時▷1回目＝午前10時▷2回目＝午前11時▷3回目＝午後1

▼グリーンプラザのつづき▼

時刈小学生以下定各回20人料500円

③工作教室(水てっぽう)

時 午後1時30分定15人料300円

④化石さがし

時 午前10時～午後2時料120円※当日受付。

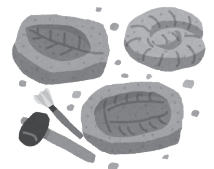

花と緑の旅 信州花フェスタ



時内 6月12日(水)／▷午前7時＝グリーンプラザ発▷午前11時＝信州花フェスタ会場▷昼食＝安曇野スイス村▷午後7時30分頃＝グリーンプラザ着刈市内に在住か通勤している社会人定先着40人※定員に満たないときは中止になる場合あり。料7,500円申5月10日(金)午前10時から参加費を添えてグリーンプラザ

ガーデニング講習会

《共通》定20人料200円申6月11日(火)午前9時から受講料を添えてグリーンプラザ

▶ボタンの管理と剪定方法

時 6月28日(金)／午前10時～正午場グリーンプラザ



▶自然農薬と化学農薬

時 7月11日(木)／午前10時～正午場市民プラザ本館102号室

左から右へ

市民プラザ

〒326-0823 足利市朝倉町264
☎78511・FAX7278

反田恭平 with MLMナショナル管弦楽団



時7月25日(木)／午後6時30分
場市民プラザ文化ホール **曲**▷
ベートーヴェン作曲=ヴァイオリンと管弦楽のためのロマンス
第2番へ長調▷プーランク作曲
=ピアノ、オーボエ、ファゴット
のための三重奏曲▷モーツァルト
作曲=ピアノソナタ第8番

人形劇こどもフェスティバル

時6月23日(日)／午前9時45分 **場**市民プラザ

▶**有料公演**(全席自由・3歳未満無料) **甲**前売り券は5月12日(日)午前10時から市民プラザ、市民会館で発売

劇団名	演目	時間	料金	会場	定員
かわせみ座	由也、賢作、トリ音のミラクル・マリオネット(かわせみ座の山本由也氏と谷川賢作氏のコラボ)	①午前10時30分 ②午後1時	大人500円 小人200円 親子ペア600円	文化ホール	826人
人形芝居燕屋	はなさかじいさん	①午前11時45分 ②午後2時15分	200円	101・102号室	120人
ふきだま屋	不思議なシャボン玉ショー	①午前11時45分 ②午後2時15分	200円	小ホール	120人

無料公演

▲いずれも当日料金は50円増し

出内▷ハッピーメロディー=『ハッピーメロディーのはっぴーたいむ♪』▷人形劇チーム青空共和国=『いのきちくん 大空へいく』▷にんぎょうげきコロ団=人形劇『かえるの合唱とダンス』とエプロンシアター▷保育者ユニットしゃぼん玉=あそびライブ▷人形劇サークルやじろべえ=紙芝居

人形作りワークショップ

時6月23日(日)／午前10時 **場**市民プラザ美術教室 **内**『変身/あおむしくん』を作ろう **定**20人 **料**500円(キット代含む) **甲**5月12日(日)午前10時から電話で同プラザ



◀かわせみ座

ホスト劇団発足

人材育成ワークショップ

時6月9日(日)／午後1時30分 **場**市民プラザ301号室 **内**『かえる』を作ってあそぼう **定**10人 **料**500円(キット代含む) **甲**5月12日(日)午前10時から電話で同プラザ

市民プラザのつづき

ニ長調ほか **料**[全席指定]▷一般=4,500円(4,000円)▷ユース(25歳以下)=2,000円※カッコ内は友の会料金。 **甲**前売り券は5月18日(土)午前10時(電話予約は午前11時)から市民プラザ、市民会館で発売※友の会会員電話先行予約は5月11日(土)午前10時から。未就学児の入場不可。託児サービスあり(1歳以上・500円・7月18日(木)締切)。

プラザJAZZナイト

時6月21日(金)／午後6時30分 **場**市民プラザ小ホール **内**市民ジャズ演奏会 **出**原 正夫カルテット、三田喜良(マリンバ) **曲**朝日のようにさわやかに、サマータイ

市民プラザのつづき

ム、エル・クンバンチェロほか **料**[全席自由]1,000円 **甲**前売り券は5月11日(土)午前10時(電話予約は午前11時)から市民プラザ、市民会館で発売※未就学児の入場不可。



認 音楽教室(フルート)

時6月3日~8月19日(原則毎週月曜日・10回)／午後2時~4時 **場**市民プラザ **内**初心者向けフルートの基礎 **講**清水彩子さん **刈**市内に在住か通勤している社会人 **定**15人 **料**3,800円※楽器レ

Pick Up!

お知らせ

税

福祉

募集

子育て

健康

働く

講座教室

イベント

施設

相談

◎料金の記載のないものは無料です。
◎マークの見方は12ページ参照。

左から右へ

▼研修センターのつづき▼

時～正午 **場** 研修センター **内** 色鉛筆画を描く楽しさと基礎的な技法を学ぶ **対** 社会人 **定** 20名 **料** 2,400円 **申** 5月24日(金)午前10時に受講料を添えて研修センター ※受付時刻に定員を超えている場合は抽選。

西 幸 楽 荘

〒326-0845 足利市大前町1452
☎②6121・FAX②6121

グラウンド・ゴルフ教室



時 6月11日～7月9日(毎週火曜日・5回) / 午前10時～正午
場 西幸楽荘多目的スポーツ施設

▼西幸楽荘のつづき▼

対 60歳以上の方 **定** 先着20人 ※半数に満たないときは中止になる場合あり。 **申** 5月8日(水)から31日(金)までに直接本人が西幸楽荘

東 幸 楽 荘

〒326-0012 足利市大久保町1368-4
☎⑨1125・FAX⑨1125

そば打ち教室

時 6月1日(土)・8日(土) / 午前10時～正午 **対** 60歳以上の方



定 先着10人 ※半数に満たないときは中止になる場合あり。 **料** 1,500円 **申** 5月7日(火)から22日(水)までに直接本人が東幸楽荘

太極拳教室

時 6月1日(土)・29日(土) / 午前10時～正午 **対** 60歳以上の方 **定**

▼東幸楽荘のつづき▼

先着20人 ※半数に満たないときは中止になる場合あり。 **申** 5月4日(土)から20日(月)までに直接本人が東幸楽荘

南 幸 楽 荘

〒326-0334 足利市下洪垂町808-1
☎⑦8590・FAX⑦8590

いきいき元気! 南幸楽荘『笑顔のつどい』

《共通》 **対** おおむね60歳以上の方 **料** 要入館料 **申** 事前に直接または電話で南幸楽荘

▶ 歌声ひろば

時 5月18日(土) / 午前10時～11時30分 **内** 懐かしい歌を大きな声で歌う **出**



あしかが・うたごえ **定** 120人

▶ 民話や昔話でひとときを

時 5月23日(水) / 午前10時10分～10時50分 **出** おはなしコロリン **定** 30人

5・6月 施設の休館日

会 場	5月	6月
市民会館	7日(火)、13日(月) 20日(月)、27日(月)	毎週月曜日
市民プラザ	毎週火曜日	毎週火曜日
総合運動場	7日(火)、13日(月) 20日(月)、27日(月)	毎週月曜日
市民体育館	7日(火)、13日(月) 20日(月)、27日(月)	毎週月曜日
市立美術館	7日(火)、13日(月) 20日(月)、27日(月)	3日(月)～15日(土) 17日(月)、24日(月)
草雲美術館	7日(火)、13日(月) 20日(月)～31日(金)	毎週月曜日
史跡足利学校	20日(月)	17日(月)
市立図書館	7日(火)～9日(木) 13日(月)、20日(月) 26日(日)～31日(金)	毎週月曜日 27日(木)

会 場	5月	6月
東 幸 楽 荘	毎週日曜日 1日(水)、6日(月) 21日(火)、25日(土) 29日(水)	毎週日曜日 4日(火)
西 幸 楽 荘	毎週日曜日 2日(木)、11日(土) 15日(水)、24日(金) 28日(火)	毎週日曜日 18日(火)
南 幸 楽 荘	毎週日曜日 3日(金)、6日(月) 9日(木)、15日(水) 30日(木)	毎週日曜日 8日(土)
北 幸 楽 荘	毎週日曜日 4日(土)、8日(水) 13日(月)、18日(土) 27日(月)	毎週日曜日 10日(月)

南幸楽荘から東幸楽荘へ、週2日風呂利用のための送迎があります。

左から右へ

市立図書館

〒326-0801 足利市有楽町832
☎(41)8881・FAX(44)3200

おはなしの会

《共通》**申**事前申し込み不要

▶絵本の時間

時毎週水曜日／午前11時**内**絵本の読み聞かせ**講**▷第1・3水曜日＝小林静子さん▷第4水曜日＝前田幸江さん**対**幼児とその保護者

▶赤ちゃんの時間

時内講▷5月16日(木)／午前10時＝『工作で絵本遊び』かもちゃん**対**おおむね1歳までの赤ちゃんとその保護者

▶おはなし会

時毎月第1土曜日／午後2時30分**内**民話や昔ばなしの語り**講**おはなしコロリン**対**児童から大人まで

▶たのしいお話し会

時毎月第2土曜日／午後2時**内**民話や昔ばなしの語り**講**足利おりひめ民話の会**対**児童から大人まで

▶楽しい読み聞かせ

時毎月第3土曜日／午後2時**内**本の読み聞かせ**講**読み聞かせ・あおぎり**対**児童から大人まで

▶本を楽しむ会

時毎月第4土曜日／午前11時**内**本の読み聞かせ**講**柿澤順子さん**対**幼児とその保護者



▼市立図書館のつづき▼

文化事業 関連行事 春の朗読会『糸』
めぐる糸、手繰り糸、そして緑の糸

時5月25日(土)／午後2時～3時30分**内**山本周五郎『糸車』(日本婦道記より)ほか**講**朗読サークル・凜の会**申**事前申し込み不要



文化事業 関連行事 写真展
～わたしの街あしがが～

時6月1日(土)～16日(日)**内**三軌会写真部栃木支部会員による作品約60点の展示

キッズピアあしがが

〒326-0823 足利市朝倉町2-21-16
☎(64)8650・FAX(64)8653

《共通》**料**別途入場料1人100円※水曜日定休。ゴールデンウィーク期間は5月1日(水)以外営業。

こどもの日イベント

時5月5日(日)／午後2時40分～4時(第4クール)**内**トイレットペーパーの芯を使ってこいのぼりを作成**料**100円

母の日イベント

時5月11日(土)／午後2時40分～4時(第4クール)**内**手形足形アート**料**100円



プレキッズピア

時5月16日(木)／午前9時40分～11時(第1クール)、午前11時20分～午後0時40分(第2クール)**内**キッズピアのプレ体験など**対**6カ月未満の赤ちゃんとその保護者**定**各先着5組**料**1

▼キッズピアのつづき▼

組200円**申**事前に電話でキッズピア

バスケットプログラミングワークショップ

時5月19日(日)／①午前10時～正午＝午前の部②午後2時～4時＝午後の部**定**各先着12人**料**1組1000円**申**事前に電話でキッズピア

お誕生日会

時5月31日(金)／午後2時40分～4時(第4クール)**内**パラバルーン遊びほか※誕生月の子は100円で手形・足形プレゼント。

赤ちゃんの日

時毎週第1・3水曜日／午後1時～2時20分(第3クール)**対**6カ月から1歳半までの赤ちゃんとその保護者



研修センター

〒326-0066 足利市田所町 1107
☎(44)0870・FAX(43)1247

フラダンス入門教室

時6月1日～7月20日(毎週土曜日・8回)／午前10時～正午**場**研修センター**対**社会人**定**20名**料**2,000円**申**5月18日(土)午前10時に受講料を添えて研修センター※受付時刻に定員を超えている場合は抽選。

色鉛筆画入門教室

時6月7日～7月26日(毎週金曜日・8回)／午前10

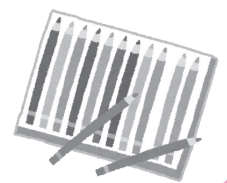

相談あんない

- ✿…料金は無料です。
- ✿…★印は正午から午後1時を除きます。
- ✿…詳しくはお問い合わせください。

相談名	内 容	相談員	相談時間	5月	6月	会 場	申 込	問 合
平常相談	市政に関する意見・要望や苦情、日常生活での困りごとなど	市民相談室職員	午前8時30分 ～午後5時15分	市役所開庁日		市民相談室 (市役所 本庁舎1階)	開設時間内に 直接来場	市民相談室 ☎②0111
人権なんでも相談	人権侵害などの人権に関する相談	人権擁護委員協議会足利部会	午後1時～4時	17日(金)	7日(金) 21日(金)			
行政相談(県民相談)	国の仕事をはじめ、その他の公的団体の仕事などについての要望、苦情など	総務省行政相談委員、栃木県足利県民相談室	午後1時～4時	9日(木) 23日(木)	27日(木)			
司法書士相談	簡易裁判所における訴訟代理、相続・登記など	栃木県司法書士会足利支部	午後1時～4時	—	5日(水)			
土地家屋調査士相談	土地・建物の調査測量(境界確認・分合筆、表題登記・表示変更登記など)など	栃木県土地家屋調査士会足利支部	午後1時～4時	15日(水)	—			
税務相談	土地・建物の売買や相続などに伴う譲渡税や相続税などの税金に関する相談	関東信越税理士会足利支部	午後1時～4時	14日(火)	11日(火)			
宅地建物相談	土地・建物の売買や賃貸借、所有と管理など	栃木県宅地建物取引業協会県南支部	午後1時～4時	15日(水)	19日(水)			
建築計画相談	家の新築、増改築に伴う設計計画や設計図、建築資金の申請先など	栃木県建築士会足利支部	午後1時～4時	10日(金)	—			
不動産活用相談	不動産の有効活用の方法や不動産の相続など	不動産コンサルティング協会	午後1時～4時	8日(水)	4日(火)			
行政書類相談(遺言等)	遺産分割協議書、交通事故示談書の作成、農地転用許可申請など役所に提出する書類全般	栃木県行政書士会足利支部	午後1時～4時	8日(水)	—			
心配ごと相談	家庭や相隣関係、その他日常生活の中でのいろいろな悩みごとや心配ごとなど	足利市社会福祉協議会	午後1時～4時	毎週月曜日 ※祝日の場合は木曜日				
弁護士相談	相続、借地借家、離婚、金銭貸借、親子夫婦などの法律問題に係わる相談	弁護士	午後1時～4時	7日(火) 13日(月) 20日(月) 27日(月)	3日(月) 10日(月) 17日(月) 24日(月)	受付は正午から15分間で抽選で順番を決定(定員12人) ※電話不可		
交通事故相談	交通事故に係わる示談交渉のすすめ方や補償問題、賠償額の算出など	栃木県くらし安全安心課・交通事故相談員	午前10時 ～午後3時★	7日(火) 21日(火)	4日(火) 18日(火)	前の週の木曜日までに電話で予約	栃木県交通事故相談所 ☎028・623・2188	
労務相談	人事・労務管理に関すること、労働問題、年金相談など	栃木県社会保険労務士会県西支部	午後1時～4時	29日(水)	26日(水)	事前に電話で予約	社会保険労務士会 ☎028・647・2028	
消費生活相談	商品やサービスの契約トラブルや債務問題など	消費生活相談員	午前9時 ～午後4時	月～金曜日 (祝日を除く)		ニューミヤコホテル1階	開設時間内に電話か、直接来所	消費生活センター ☎③1211
精神保健福祉相談	アルコール依存症、思春期の心の問題や不登校、ひきこもり、精神疾患などの悩み	精神科専門医	午後1時30分 ～4時	17日(金)	21日(金)	安足健康福祉センター	事前に電話で予約	安足健康福祉センター ☎④15895
精神障がいを持つ方の家族のための相談会	本人の日常生活を支える家族の対応方法や家族自身の悩みなど	家族相談員、精神保健福祉士	午前10時～正午	16日(木)	6日(木) 20日(木)	足利精神保健福祉会事務所(今福町)	事前に電話で予約	足利精神保健福祉会(足利やしお会) ☎⑥49770
小・中・高生に関わる相談	不登校やいじめなど、小中高生に関する悩み、子育てについての家族の悩みなど	指導主事、学校・家庭教育相談員など	午前9時 ～午後5時	市役所開庁日		生涯学習センター1階	開設時間内に電話か、直接来所	学校・家庭教育相談室 ☎④8884
医師による心の相談	不登校や子どもの心の問題についての悩み	精神科医師	午後3時～5時	21日(火)	18日(火)	青少年センター(教育庁舎1階)	1週間前の火曜日までに電話で予約	青少年センター ☎②02228
働く人のメンタルヘルス相談	職場でストレスや精神的不調を抱えている方やその家族、上司、同僚の方の悩み	産業カウンセラー	午後1時30分 ～4時30分	15日(水)	—	県庁足利庁舎(伊勢町四丁目)	前の週の金曜日までに電話で予約	足利労政事務所 ☎④1241
女性の生き方何でも相談	家庭や職場などでの悩み ※女性対象	女性相談員	午前9時30分～ 午後3時20分★	毎週木曜日 (祝日を除く)		市民プラザ内男女共同参画センター	事前に電話で予約(1日4件まで)	人権・男女共同参画課 ☎⑦7830
外国人のための在留資格相談	ビザの更新など、在留資格に関する相談 ※日本人の方も相談可	栃木県行政書士会足利支部	午後1時～4時	8日(水)	12日(水)	生涯学習センター	開設時間内に直接来所	国際交流協会 ☎③2412

有料広告のページ

足利市では財源確保のために有料広告を掲載しています。
 広告内容については、市が保証・推奨するものではありません。

介護の事なら

ひなたぼっこ

に聞いてみよう!!

ひなたぼっこグループ事業本部

足利市中川町3591-4

TEL:0284-22-3737

FAX:0284-22-3736

MAIL:hinata21@watv.ne.jp

Q 足利市 ひなたぼっこ

お部屋の模様替えで 気分もリフレッシュ!!

クロス張替 カーテン カーペット 内装工事 リフォーム
 <ご相談~取付・工事まで> サンプル多数・お気軽に電話を!

インテリアふくら 足利市丸山町681 トンネル通り
 ☎(0284) 41-3950

相続税のご相談なら

森会計事務所



公認会計士 森 正人 社会保険労務士 森 英史
 税理士

足利市有楽町 840 県立女子高正門前

TEL.41-5928 FAX.41-5932

www.mori-act.com



ほけんの相談窓口

アシコタウンあしかが店

相談
無料

「ほけんの相談窓口」のスタッフは長年の経験とファイナンシャルプランナーの資格を持った相談員が、お客様の保険の悩みを解消したいと考えております。

この会社に出会えてよかった、とお客様にたくさんの満足を感じていただける会社でありたい。「さくらファミリー」が目指す姿です。

〒326-0005

栃木県足利市大月町3-2

Tel 0284-43-4050

営業時間

10:00~19:00

年中無休

株式会社 HSC

介護付有料老人ホーム
ひまわり
 職員募集

託児所付きの職場で
 働きたいお母さんを
 募集しています

☎0284-91-2601(代)
 〒326-0012 足利市大久保町754-1

認可保育所 企業主導型

ひまわりチャイルド



受入年齢
 1~5歳
**園児
 募集中!**

☎0284-91-0722
 〒326-0012 足利市大久保町753
 (東足利自動車教習所 2F)

トイレ、石油・ガス給湯器など 水回りのことならお任せください
 どんな些細な事でもご相談ください



株式会社シー・アール・エス

〒326-0143 栃木県足利市業鹿町147-2

TEL: 0284-62-5551

FAX: 0284-62-1627

建設工事業 管工事業 栃木県知事許可(般-30)第25543号

産業廃棄物収集運搬 許可番号第179615号

(栃木県・群馬県・埼玉県・茨城県)

事業開始届(栃木県) 特定液化石油ガス設備工事事業

登録電気工事業者登録証 栃木県知事登録第 T30035号

一般用電気工作物



LIXILリフォームネット加盟店
 TOTOリモデルクラブ店

足利市民限定 《あしかがフラワーパーク割引券》

(本券をチケット売場にお渡しください。) あしかがみ

昼の部入園料 17:30まで

夜の部入園料 17:30から

200円引

半額

※夜の部は5/12
 までの予定です。

有効期限:2019年5月19日(日)まで

※1枚に付き3名様まで有効。他の割引との併用はできません。団体でのご利用はできません。

あしかがフラワーパーク 花のほほ物語

【期間】2019年
 4/13(土)~5/19(日)

《開花情報はWEBへ

詳しくは あしかがフラワーパーク 検索

〒329-4216 栃木県足利市迫間町607
 TEL 0284-91-4939

第35回記念 足利薪能・足利薪狂言

9月7日(土)・8日(日) 午後5時 鏝阿寺境内 ※雨天時は市民会館大ホール

7日(土) 足利薪能

舞囃子	『 小 督 』	宝生和英
仕舞	『 難 波 』	金井雄資
	『 井 筒 』	武田孝史
狂言	『 殺 生 石 』	朝倉俊樹
能	『 文 荷 』	野村 萬
	『 黒 塚 白 頭 』	大坪喜美雄



8日(日) 足利薪狂言

小舞	『 貝 尽 し 』	野村裕基
	『 海 人 』	野村万作
狂言	『 悪 太 郎 』	野村萬齋
	『 苺 』	石田幸雄
		野村万作
		深田博治



料金

▷2夜共通セット券(S席)=10,000円
 ▷2夜共通セット券(小中高生)=3,500円
 ※先行予約のみ。限定200セット。
 ▷S座布団席=6,000円 ▷S席=6,000円
 ▷A席=5,000円 ▷小中高生=いずれも2,000円
 ※当日券は各500円増。未就学児の入場不可。

先行予約…5月16日(木)~31日(金)

往復はがきに①郵便番号②住所③氏名④電話番号⑤公演名(薪能・薪狂言・2夜)⑥希望席種⑦希望枚数を書いて〒326-0801有楽町837足利能(薪能)実行委員会入場券係あて郵送(消印有効)。

※インターネット、ファクスでの申し込み方法は、チラシ、文化協会ホームページをご覧ください。
 ※座席番号の指定やキャンセル不可。

一般販売

6月23日(日)午前9時から市民会館、市民プラザ、太平記館、観光交流館(あし・ナビ)で発売

●募集/小学生出演者

薪狂言『苺』にキノコ役で出演してみませんか?

対象 ワークショップ(8月9日(金)・22日(木)・28日(水) 午後1時30分~3時30分)に全日参加できる市内在住の小学生。

定員 抽選8人※実技、面接による選考あり。

料金 5,000円(保険料・衣装代など)

※チケット引換券1枚贈呈。

申込 5月20日(月)までに応募用紙に必要事項を書いて同実行委員会へ。※募集要項、応募用紙は同実行委員会が文化協会ホームページから入手可。

●募集/『火入れ乙女』と『白丁』

▷火入れ乙女=『火入れの儀』でかがり火をともす女性
 ▷白丁=演能中のかがり火の見張り番の男性

対象 ①市内に在住か通勤・通学しており②来成年式を迎える③2日間参加できる方

定員 火入れ乙女=若干名、白丁=2人

※チケット引換券1枚贈呈。

申込 5月20日(月)までに①希望する役②郵便番号③住所④氏名(ふりがな)⑤生年月日⑥職業(勤務先、学生は学校名と学年)⑦電話番号を書いてはがき、Eメールまたはファクスで同実行委員会※応募者多数の場合は抽選。



足利能(薪能)実行委員会 (足利文化協会内)

〒326-0801 足利市有楽町837(市民会館内)

☎44123・FAX44110・✉a-bunkyo@02.watv.ne.jp

足利市ホームページアドレス▶<http://www.city.ashikaga.tochigi.jp> Eメール▶office@city.ashikaga.lg.jp

人口と世帯

4月1日現在 ()は前月比
 人口 145,221人 (-379)
 男 71,414人 (-151)
 女 73,807人 (-228)
 世帯数 61,300世帯(+18)



◀市ホームページ QRコード (スマートフォン対応)

お知らせ

プロモーション動画 『ありのままの足利を。』 YouTubeで絶賛公開中 ぜひご覧ください! ▲QRコード

わたらせテレビ(デジタル111ch) 『足利市からのお知らせ』 6時15分、12時50分、18時50分、23時40分から各10分間

15年ぶりに『広報あしかがみ』の編集に携わることになりました。まさに『光陰矢の如し』を実感しています。前回担当した時は、ワープロからパソコン編集へ、足利市ホームページ開設(当時は電話回線)、フィルム写真からデジタルカメラへ移行など、変革期真っ只中であつたと思えます。▼5月1日、新元号『令和』が動き出します。移りゆく季節の中で、親しみやすい広報紙となるよう創意工夫を忘れず取り組んでいきます。(高)

編集後記

広報あしかがみは再生紙を使用しています。