



あしががみ

2018

4月

No.1523



表紙の写真

みんなでおもてなし

4月から6月までの間、栃木 DESTINATION キャンペーンが展開されます。JRグループと地域が一体となってたくさんの観光客をお呼びし、おもてなしします。みんなで盛り上げましょう。(裏表紙に関連記事)

平成30年度予算の概要…P 2

定期予防接種…P 20

- 市政情報…P 2
- 子育てひろば…P20
- 健幸ガイド…P23
- 学びの情報箱…P26
- 施設だより…P31
- 相談あんない…P38

平成30年度 予算の概要

財政課
☎202106

まちが動き始めた、良い流れを力強く加速させ、
過去から積み残された課題を解決していく予算

今年4月、県内では35年ぶりにJR新駅『あしかがフラワーパーク駅』が両毛線に開業します。中心部では足利工業大学が足利大学に名前を変え、新たに本城キャンパスを開校します。また、あがた駅南産業団地は着々と造成・分譲が進み、さらに6月には大前町に人工芝の多

目的運動場がオープンします。まちが着実に動き始めた、この良い流れを力強く加速させ、本市の魅力をさらに高め、次のステージへ引き上げるための施策に、重点的に財源を配分しました。特に『子どもたちがより豊かに育つための子育て支援策や

学校教育環境などの充実』、そして『栃木グレスティネーションキャンペーンを契機とした観光誘客や均衡ある産業振興』、加えて『安全・安心なまちづくりと快適に暮らせる住環境整備』などを推進するとともに、大型公共施設の老朽化対策に具体的に着手します。さらには総合計画の戦略プログラムに位置付けている『映像のまち構想』や『スマートウェルネスシティ』などの各施策を積極的に推進していく予算としました。

足利を次のステージへ

▼4月1日(日)開業のJR両毛線
あしかがフラワーパーク駅



▲4月3日(火)開校の
足利大学本城キャンパス

子育て支援
学校教育環境の充実

安全・安心
住環境整備

観光誘客
産業振興

公共施設の老朽化対策

課題を積み残さない

平成30年度 一般会計予算額は **527億円**

前年度対比 +1億円、+0.2%

特別会計を含めた全会計は **935億2,180万円**

前年度対比 -33億3,360万円、-3.4%

一般会計予算内訳

※()は構成比、[]は前年度対比増減です。

歳出

歳入

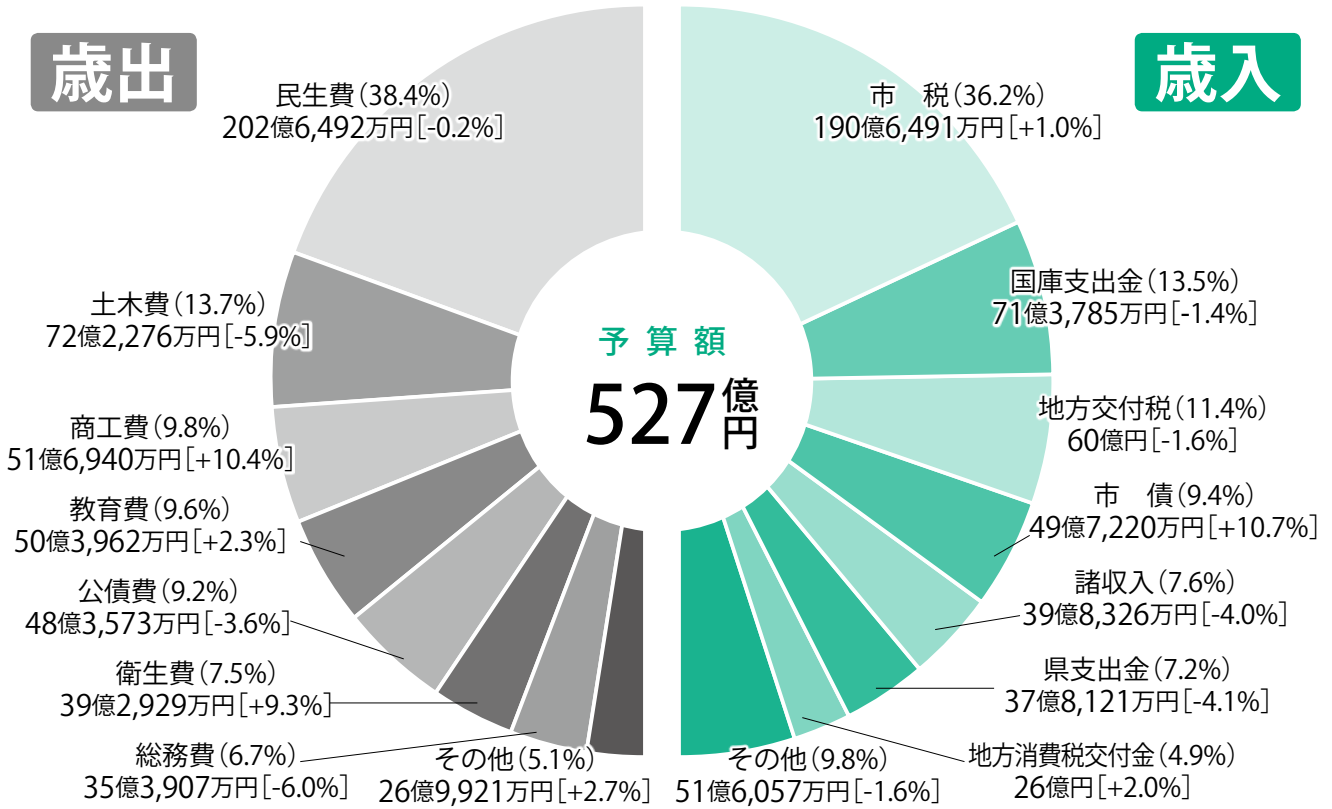

歳出予算の性質別内訳

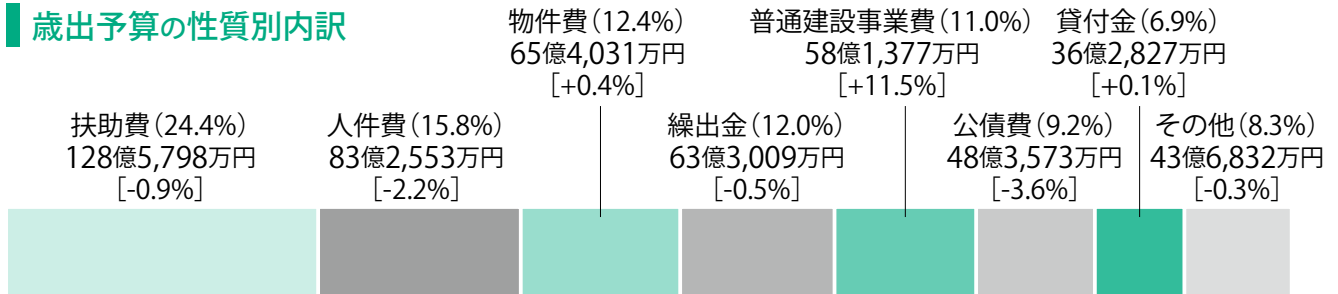

特別会計

会計名	予算額	前年度対比増減	一般会計からの繰入金
介護保険(保険事業勘定)	126億7,000万円	[+3.0%]	18億8,902万円
国民健康保険(事業勘定)	162億円	[-19.8%]	12億2,022万円
後期高齢者医療	17億9,700万円	[+11.1%]	4億8,787万円
太陽光発電事業	5,660万円	[+2.2%]	0円
農業集落排水事業	4,670万円	[+112.3%]	4,071万円
公共下水道事業	59億4,000万円	[+3.4%]	26億9,205万円
堀里ニュータウン下水処理事業	1,250万円	[-3.8%]	0円
水道事業	38億9,800万円	[-1.2%]	0円
工業用水道事業	2億100万円	[+5.8%]	0円
合計	408億2,180万円	[-7.8%]	63億2,987万円

市民1人あたりの 予算の使いみち(一般会計)

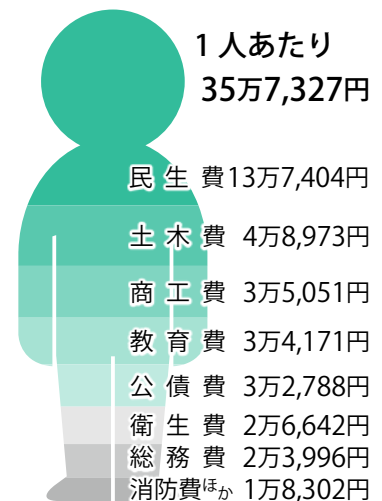

あしかが 第7次足利市 平成30年度 総合計画 予算 主要事業 元気★輝きプラン

第7次足利市総合計画に基づき、『学びあい つながりあい 元気に輝く都市 足利』の実現に向けて重点的に取り組む、平成30年度の主な事業を紹介します。

Project-1 結婚・子育て・学びあいプロジェクト

14事業 6億2,435万円

- 放課後児童健全育成事業 2億8,284万円
児童クラブの事業委託、運営費の補助など
- 子育て支援コーディネーター事業 320万円
さいこう子育て支援センターに子育て支援コーディネーターを配置
- 産後ママ安心サポート事業 1,000万円
産婦健診の実施と産後うつ予防的ケア
- 不妊・不育症治療費助成事業 1,611万円
医療保険適用外の不妊・不育症治療費の助成

Project-2 元気なしごとづくりプロジェクト

9事業 5億865万円

- テキスタイルテクノロジー
グローバルプロモーション事業 600万円
繊維事業者のプロモーションや販路開拓、後継者育成に対する支援
- あがた駅南産業団地開発事業 4億7,932万円
県企業局が造成する産業団地の造成費負担金など
- 新産業団地調査費 450万円
あがた駅南産業団地に続く新たな産業団地開発のための調査費



▲造成、分譲が進むあがた駅南産業団地

Project-3 まちの魅力発信プロジェクト

22事業 10億9,305万円

- シティプロモーション推進事業 1,080万円
本市の魅力を発信し、認知度の向上やまちに対する愛着を高める事業を実施
- 国内観光プロモーション活動支援事業 1,200万円
デスティネーションキャンペーンを中心に集中的なプロモーション活動を実施
- 足利学校大成殿保存修理事業 4,150万円
大成殿の改修・耐震工事
- 『絹のみち』連携事業 80万円
足利まちなか遊学館で着付体験を実施するための着物の購入
- 新 東部地区開発関連事業 540万円
土地利用計画等作成業務委託
- 新 (仮称) 山下町住宅団地整備事業 1,350万円
宅地開発のための設計、測量等業務委託



▲改修を行う足利学校大成殿



▲素通り禁止! 足利によるプロモーション



▲まちなか遊学館の着物着付体験

Project-4 映像のまち構想プロジェクト

3事業 1,970万円

- 映像のまち構想事業 1,300万円
ロケーション補助、シネマコンプレックス連携、ロケ地巡りバスツアーなど
- あしかが映像まつり開催事業 270万円
足利ゆかりの映画の上映会やイベントなどの開催
- 映像のまち拠点施設整備事業 400万円
旧足利西高校の維持管理



◀撮影に利用される旧足利西高校

Project-5 スマートウェルネスシティプロジェクト

6事業 2億1,557万円

- まちじゅう・スポーツ健幸ジム事業 95万円
高齢者が楽しみながら自然と運動につながる事業
- 健幸づくり推進事業 351万円
ウォーキングなどの普及啓発と健康づくり事業への参加に対するポイント付与制度
- 朝倉福富緑地整備事業 2億660万円
サッカー、野球、グラウンド・ゴルフなどに利用できる多目的広場の整備

Project-6 公共施設の最適化プロジェクト

6事業 2億3,173万円

- 新**公共施設等管理計画策定費 940万円
対象施設の今後の方向性とエリアごとの再編方針の策定
- 新**公共施設等適正管理推進事業 6,023万円
供用廃止施設の利活用を図る
- 市民会館等整備事業 1,530万円
基本計画策定業務委託など
- 新**斎場再整備事業 2,780万円
基本計画策定業務委託など
- 新**消防本部庁舎等建設事業 4,300万円
設計等業務委託

その他の新規主要事業

8事業 6億7,921万円

- 新**学校図書館活用推進事業 195万円
小・中学校を巡回する学校図書館指導員を配置
- 新**子ども読書活動推進費 107万円
市立図書館での子どもの読書活動啓発と子ども用図書の購入
- 新**硬式野球場改修事業 3,600万円
硬式野球場防水改修等工事
- 新**西部多目的運動場整備事業 3,300万円
人工芝サッカー場のトイレ設置工事など
- 新**公設地方卸売市場民営化事業費補助金 6億円
施設解体費、運営費などの補助
- 新**ママのお出かけサポート事業 219万円
協力会員による託児の実施と保護者支援の充実
- 新**議会インターネット中継等事業 440万円
本会議と常任委員会のインターネット中継
- 新**まちなか賑わい創出事業 60万円
まちなかで古民家を活用しアートを通して本市の魅力を発信する事業への交付金



▲読書を推進する学校図書館指導員



▲整備が進む人工芝サッカー場



▲古民家を活用したアートイベント

10年ぶりに改訂しました

都市計画マスタープラン

都市計画課
☎202167

都市計画マスタープランとは

住みやすいまちをつくるための計画であり、まちの将来像を描き、その実現に向けての基本的な方針を示したものです。

足利市の計画は

本市の都市計画マスタープランは、平成9年と19年に策定しましたが、その後約10年が経過し、社会情勢や都市環境が大き

く変化しています。このようにことに対応するため、今回、本計画を改訂しました。

この計画を見るには

都市計画課(本庁舎5階)、市民資料室(本庁舎別館1階)で閲覧できるほか、市ホームページでもご覧になれます。

また、この計画の概要版を今号あしかがみの配付に合わせて、自治会回覧します。

足利市都市計画
マスタープランの構成

計画のテーマと基本目標

都市の特性や現状を踏まえ、本計画のテーマと基本目標を設定しています。

計画のテーマ
多彩な地域と人が織りなす
輝くまち 足利

全体構想(将来都市構想、分野別構想)

市全域を視点とし、将来目指すべきまちの姿を表しています。

また、都市を構成する各分野におけるまちづくりの方針を示しています。

地域別構想

全体構想を基に、地域の個性などを活かしながら、地域別により具体的なまちづくりの方針を示しています。

都市像の実現化方策

市民の皆さんと行政との協働により、市民力を活かしたまちづくりの取り組み方針とともに、短期的・長期的に取り組むプロジェクトを示しています。

観光都市宣言

観光振興課・☎202165

市議会定例会において、『観光都市宣言』が、2月27日に決議されました。

都市宣言とは?— 都市の意思や方針、目標などを内外に表明するもので、本市では10番目の宣言になります。

どうして宣言したの?— ここ数年、鏝阿寺本堂の国宝指定や史跡足利学校の日本遺産認定、そして今年のJR新駅開業など、観光誘客の大きな流れが生まれています。この良い流れを契機に、私達のまちの魅力を再認識して、おもてなしの心を醸成し、より個性豊かな観光都市を市民全体で目指すために都市宣言をしました。

これからどうするの?— 魅力ある都市を市民の一人ひとりの力によりさらに磨き上げ、市民自らが地域を愛し、地域への誇りを持った暮らしをとおして、訪れた方々に「また来たい」「住んでみたい」と思われるまちづくりを進めます。

お知らせ

春の交通安全

市民総ぐるみ運動

市民生活課・☎202190

運動期間 4月6日(金)～15日(日)
運動の重点

▽子どもと高齢者の安全な通行の確保と高齢運転者の交通事故防止

▽自転車の安全利用の推進

▽全ての座席のシートベルトとチャイルドシートの正しい着



用の徹底

▽飲酒運転の根絶

▽『子どもや高齢者に優しい3S運動』の推進

▽『夜間走行中の原則ハイビーム』の徹底

統一行動日

▽6日(金) Ⅱ子どもや高齢者に優しい3S運動推進強化の日

▽9日(月) Ⅱ歩行者・自転車交通事故防止強化の日

▽10日(火) Ⅱ交通事故死ゼロを目指す日、シートベルト・チャイルドシート着用強化の日

▽13日(金) Ⅱ飲酒運転根絶強化の日

▼交通安全教室 申込受付中

高齢者や幼児、小学生などを対象とした交通安全教室に専門の交通安全指導員を派遣します。

内容 交通安全講話、DVD上映、実践指導など、目的にあわせた講習

申込 事前に電話で同課

市の組織改正

行政管理課・☎2112

効率的で活力ある組織体制を整備するため、組織の名称変更や統合を行いました。

主な改正点

▼政策推進部↓総合政策部

市政の総合企画・調整機能を強化するため、組織の第一順

位とし、名称を変更

▼財産活用課内・公共施設担当

と市民会館等整備担当を統合

↓公共施設整備室・☎2271

公共施設等総合管理計画を推進するために統合強化

▼農林整備課内・土地改良担当

と林政担当を統合

↓農林・獣害対策担当

☎2163

獣害対策の強化と土地改良、林政業務の効率化を図るために統合

ご迷惑おかけします

SL運行に伴う排煙・汽笛

JR東日本高崎支社

☎027-320-7111

栃木デザインেশョンキャンペーンに併せ、両毛線でSLを運行します。排煙や汽笛などでご迷惑をおかけしますが、ご理解ご協力をお願いします。

区間 両毛線小山駅～足利駅

日時 5月19日(土)／足利駅着午後1時10分ごろ

※4月5日(木)・25日(水)、5月9日

(水)にも試運転を予定しています。

※詳しくはお問い合わせください。

至誠 通天

市長コラム No.052



和泉 聡

捨てる

ピロキヤン

平昌オリンピックの男子フィギュアスケートで見事に連覇を

果たした羽生結弦選手については、たくさんの報道があまり

た。私が最も印象に残ったのは、

羽生選手がテレビのインタビュ

ーで「いろんなものを捨てて、こ

の金メダルのためだけに生きよ

うって思っていた」と話したこと

でした。「捨てることで」自分

の思いが洗練されて、どんどん

小さくなっていった、最終的に

きれいなかけらになった」と今

回の金メダルを表現しました。

記者時代、上司や先輩に言わ

れたのは、「10の取材をしたら、

9を捨てて1を書け」でした。10

の取材をすると、もったいなく

て、つい10全てを書きたくなる

のですが、その衝動をいかに抑

えるか。

「一度書いた自分の原稿を徹

底的に削れ」削ることではか文

章は上達しない」ともよく言われました。いったん書いてしまふと愛着が湧き、削るのは難しいのですが、思い切つて削れたとき、引き締まったいい原稿になっていました。

式典でも、司会者が余計なことを言わないとき、引き締まったいい式典になります。市民に説明するときも、10の準備をしたら本当に必要な1だけを話す、そのくらいでないと、市民には理解してもらえないと、幹部職員に話をしました。

結局物事を目標に近づける作業、よりよきものに仕上げる作業というのは、決して「付け足す」ことではなく、いかに余分なものを「捨てるか」「削るか」にあるのではないか。

「捨てなければ得られないものがある、とすごく感じた」と羽生選手は言いました。捨てる作業を繰り返して、最後には輝く結晶のような「かけら」にしていく。そんな大切なひとつの真理の側面を、羽生選手は教えてくれたのでした。

登録受付が始まります

足利市スポーツ少年団

市民スポーツ課・☎22232

子どもたちの健全育成を目指す足利市スポーツ少年団本部が設立されます。加入には、年度ごとに登録手続きが必要です。

対象 ①少年少女のスポーツ活動チームで②3歳以上20歳未満の団員が10人以上いて③資格を持つ20歳以上の指導者が2人以上いること

※年齢は30年4月1日現在。

※指導者の資格は今年度内に取得できれば可。

登録期間 5月1日(火)～6月29日(金)

登録方法 専用ホームページ「スポーツ少年団登録システム」から登録

※登録には団員、指導者の登録料がかかります。

※登録方法など詳しくは同課へお問い合わせください。

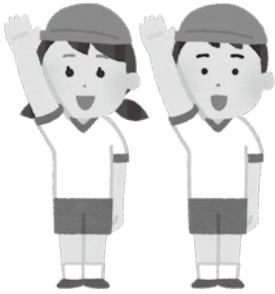

都市計画の案の縦覧

県都市計画課

☎028・623・2468

安足土木事務所・☎4119

市都市計画課・☎2167

縦覧する都市計画の案

〔真決定〕足利佐野都市計画道路 3・5・101号毛野西新井線の変更

〔市決定〕足利佐野都市計画用途

地域の変更(西新井町の一部)

縦覧期間 4月10日(火)～24日(火)

／平日の午前8時30分～午後5時15分

場所 栃木県都市計画課(県庁)、安足土木事務所(伊勢町四丁目)、足利市都市計画課(本庁舎5階)

意見書の提出 縦覧した案に意見のある方は、意見書に必要事項を書いて右記縦覧期間内に縦覧場所へ持参または郵送

物品、業務委託などの入札参加申請の随時受付

契約検査課・☎2119

対象 30・31年度に市が発注する物品、印刷、燃料、業務委託などの入札参加を希望する方

ご当地ナンバー



渡良瀬は導入見送り

企画政策課・☎2103

本紙1月号でお知らせした、ご当地ナンバープレート『渡良瀬』の導入について、住民意向調査を実施しました。

その結果、足利市では『渡良瀬ナンバーを希望する』が『とちぎナンバーのままがよい』を上回ったものの、ともに導入を検討していた群馬県2市では『群馬ナンバーのままがよい』が多数を占める結果でした。

1市では導入の要件を満たすことができず、3市で協議した結果、『渡良瀬ナンバー』の導入は困難と判断し、見送ることとしました。

住民意向調査結果

足利市発送数1,590人 有効回答数606人

	渡良瀬ナンバーを希望する	どちらでもよい	今のナンバーのままがよい
足利市	38%	36%	26%
桐生市	26%	31%	43%
みどり市	21%	30%	49%

登録有効期間 登録日から32年3月31日まで
 申込 必要書類を次のいずれかの方法で同課
 ▼郵送 封筒に『物品委託随時受付』と書いて、一般書留、簡易書留、特定記録郵便、レターパックのいずれかで〒326

8601足利市役所契約検査課あて
 ※郵便局発行の受領書は保管してください。

▼持参 同課(本庁舎4階)

※窓口で受領証を発行します。
 ◎必要書類は同課または市ホームページ

姉妹都市・友好都市との自主交流団体に奨励金

市民生活課・☎2154

姉妹都市・友好都市を訪問し、現地市民と教育、芸術文化、スポーツ、産業などで交流事業を行う団体に奨励金を交付します。

▼鎌倉市(姉妹都市)

対象 ①市内に在住か通勤、通学している方で②参加者(小学

足利 輝びと 47

スポーツ吹矢で楽しみと健康を 栃木県スポーツ吹矢協会会長 松村 兵三 さん



「楽しくなければスポーツ吹矢じゃない」笑顔でそう語る松村さんは、スポーツ吹矢と『楽しく』16年間向き合ってきた大ベテラン。五段の腕前と師範の資格を持ち、県内各地で開催されるスポーツ吹矢教室の講師や段級位認定試験の審査員として飛び回り、栃木県スポーツ吹矢協会の会長も務めます。

スポーツ吹矢を始めたきっかけは、平成14年に市内で初開催された健康吹矢教室。「パンッ」という音とともに的の狙ったところに矢が当たる快感は、すぐに松村さんを魅了



▲デイサービスセンターで基本動作を教えている松村さん

しました。この楽しさをみんなで味わいたいと、(一社)日本スポーツ吹矢協会に加盟し、足利中央支部を設

立。上級公認指導員の資格も取りました。

「基本動作と呼吸法を身につけることがこの競技の肝であり、上達と健康の秘訣」という松村さんの言葉どおり、特有の呼吸法がもたらす健康効果は血管のつまりや高血圧の予防など人によって実にさまざま。メンバーのなかには90代の方もいて、元気にプレーしているそうです。

「指導や審査などに追われて久しいが、今は『教える楽しさ』も感じている。また、競技中のみならず休憩の時間もみんなで楽しめる雰囲気や大事にしている。今後は、野外で行う『フィールドスポーツ吹矢』も広めていきたい」と楽しそうに話す松村さんの輝く瞳は、新たな目標を見据えています。

- 生以上)が10人以上③鎌倉市の団体との交流を目的とし④宿泊を伴う訪問であること
- 奨励金額 15000円(1人あたり)
- ※1団体につき年1回まで。予算額を超えた場合は交付できないことがあります。
- ▼中国山東省済寧市(友好都市)
- ▼米国イリノイ州スプリングフィールド市(姉妹都市)
- 対象 ①市内での活動実績が1年以上ある団体で②訪問人員5人以上③当該都市での交流のための滞在が1泊以上の自主的な計画がある団体
- 奨励金額(1団体あたり)
 - ▽済寧市 20万円以内
 - ▽スプリングフィールド市 40万円以内
- 募集団數 各都市1団体
- ※同一都市、同一団体につき1度限りです。
- 申込 鎌倉市は出発の2カ月前から2週間前までに、海外都市は出発の2カ月前までに必要書類を同課(本庁舎1階)へ持参
- ※申請書は同課または市ホームページで入手できます。

海外に留学などを行う 高校生に壮行金

市民生活課・☎2154

対象 語学力の向上や国際交流、国際協力を目的として、海外の学校に留学、または海外ボランティア活動に参加する高校生

※原則、渡航期間2週間以上で、1人につき1回が限度です。

交付金額 1万円

申込 届出書に必要書類を添えて、渡航日の1カ月前までに同課(本庁舎1階)へ持参

※届出書は同課または市ホームページで入手できます。

※届出書には学校長の承認が必要です。



ご協力ください

不正けしアツミゲシの撲滅

安足健康福祉センター・☎415897

家庭に自生した場合は、抜いて処分してください。不正けしを見かけたり、鑑別に迷ったときは同センターにご連絡を。

◀花びらは薄紫色、葉の付け根は茎を巻き込むような形



4月30日(月)までに提出を
家内労働委託状況届

栃木労働局 賃金室

☎028・634・9109

対象 家内労働者へ内職などの
仕事を委託している事業主

内容 4月1日現在の家内労働
者数などの『委託状況届』を労働

基準監督署へ提出

提出期限 4月30日(月)

※詳しくは同室または足利労働
基準監督署(☎④1188)、栃

木労働局ホームページでご確認
ください。

優良運転者を表彰します

交通安全協会・☎④1120

内容 左表のとおり

表彰の種類	免許取得期間
40年表彰	昭和53年3月31日以前
30年表彰	昭和62年4月1日 ～63年3月31日
20年表彰	平成9年4月1日 ～10年3月31日
15年表彰	平成14年4月1日 ～15年3月31日
10年表彰	平成19年4月1日 ～20年3月31日
5年表彰	平成24年4月1日 ～25年3月31日

申込 4月20日(金)以降に申請し
た運転記録証明書(5年間)、運
転免許証と交通安全協会会員証
のコピーを5月15日(火)までに地
元の交通安全協会支部長が担当
者へ提出
※自己申告制のため、申告しな
いと表彰されません。

ご注意ください

銃器によるカワウの駆除

渡良瀬漁業協同組合

☎⑨12361

増えすぎたカワウによる食害
を防ぐため、銃器による駆除を
行いますのでご注意ください。

実施日時 4月1日(日)～7月14
日(土)日の出から日没まで

実施場所

▽渡良瀬川Ⅱ桐生川合流点から
高橋大橋まで

▽蓮台寺川水門から足利自動車
教習所前を除く。

▽桐生川Ⅱ大前葉鹿用水堰から
渡良瀬川合流

点まで

▽旗川Ⅱ高田橋
から渡良瀬川

合流点まで

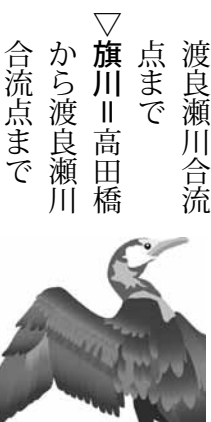

平成28年度
決算の財務書類
財政課・☎⑩2106

より分かりやすく財政状況をお知らせするため、28年
度決算から、国が示した統一的な基準に基づいて、貸借対
照表などの財務書類を作成しましたのでお知らせします。

貸借対照表

市が持っている資産と、その財源(負債・純資産)が
分かる表です。

資 産	一般会計		負 債	一般会計	
	一般会計	連結		一般会計	連結
土地や建 物などの 固定資産	1,973 億円	2,232 億円	銀行など からの 借入金 ※返済す る必要が あるもの	500 億円	620 億円
現金預金 ・ 基金など	82 億円	186 億円	純 資 産	一般会計	連結
			税金や地 方交付税 など ※返済す る必要が ないもの	1,555 億円	1,798 億円
合 計	2,055 億円	2,418 億円	合 計	2,055 億円	2,418 億円

行政コスト計算書

行政サービス(経常費用)に対する市民負担(経常収益)
とそれを補う財源(純経常行政コスト)が分かる表です。

経常費用	一般会計		経常収益	一般会計	
	一般会計	連結		一般会計	連結
人 件 費 な ど	87 億円	96 億円	使 用 料 ・ 手 数 料 な ど	21 億円	51 億円
物の購入 や減価償 却費など	170 億円	188 億円	純経常行 政コスト	一般会計	連結
児童福祉 や高齢者 福祉の経 費、補助 金など	202 億円	607 億円	税 収 や 国・県か らの補助 金などで まかなわ れる額	446 億円	868 億円
そ の 他 の 経 費	8 億円	28 億円	合 計	467 億円	919 億円
合 計	467 億円	919 億円	合 計	467 億円	919 億円

※連結とは一般会計のほか特別会計や関係団体を加えたものです。詳しくは市ホームページをご覧ください。



映像のまち通信 Vol.42

映像のまち推進課・☎202260



こんなことも やってます 『今夜、ロマンス劇場で』ロケ地めぐりツアー

2月10日に全国公開され大ヒットを記録した、映画『今夜、ロマンス劇場で』。本作のメインロケ地であった市内で2月25日、ロケ地めぐりバスツアーを開催しました。

公開中の作品ということもあって、予約受付開始と同時に申し込みが殺到。20分で定員の40人に達する盛況ぶり。参加者の9割が市外の方で、1番遠方の方はなんと京都からでした。

当日は、朝一番に市内の映画館で本作品を鑑賞。映画の余韻にたっぷり浸っている間に、物語の舞台となったロマンス劇場(旧足利東映プラザ)へ! たった今観ていた映画の世界が目の前に現れ、中には

涙を浮かべる方も。

その後もロケ地だった松村写真館で記念撮影、あしががフラワーパークで劇中の満開の藤棚を思い浮かべ、トチセンでは社長自ら案内役を担っていただきました。

参加者からは「触れ合う市民がみんな優しい」「作品を通して足利を好きになった」とたくさんの嬉しい感想をいただきました!



ユナイテッド・シネマ アシコタウンあしがが
今月の**松下支配人お勧め映画** ◆◆



タイタニック

4月13日(金)
~26日(木)

料金
一般1,100円
学生 500円

© 1997 Twentieth Century Fox Film Corporation and Paramount Pictures Corporation. All rights reserved.

『午前十時の映画祭9』オープニング作品です。20世紀最大のヒット作を是非映画館でご鑑賞下さい!

最近の市内の**ロケ**実績

ドラマ▷宇宙を駆けるよだか
▷コールドケース2



皆さんの協力で**安全・快適な道路**に!



道路に置いた段差解消ステップ、置看板・立看板、のぼり旗、商品棚などは違法なもので、歩道や車道に設置することは認められません。さらに、交通事故の原因となり、大変危険です。

道路との段差を解消するための工事など(自己負担)を行う場合は、事前に道路管理者の承認が必要です。

あなたの家の周りの道路を見まわして、通行の妨げになっているものがないかチェックしてみましょう。

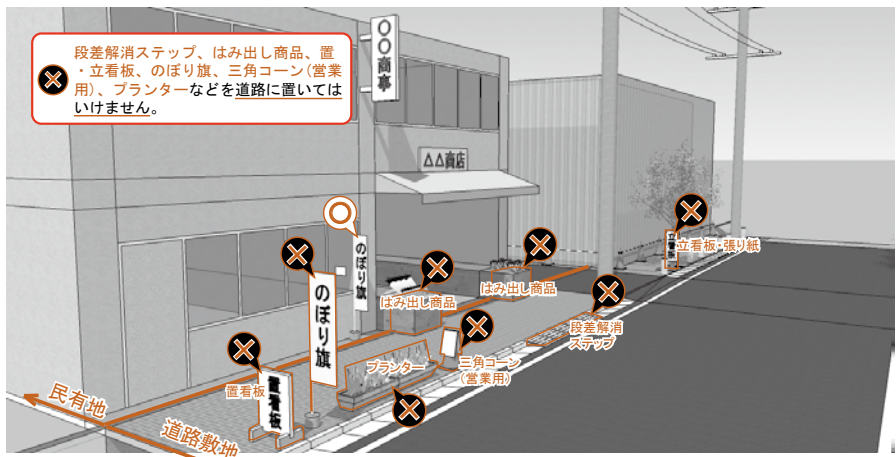

段差解消ステップ、はみ出し商品、置看板、立看板、のぼり旗、三角コーン(営業用)、プランターなどを道路に置いてはいけません。

問い合わせは… **市道** 市・道路河川保全課・☎202262

県道 県・安足土木事務所・☎412572

税

納税通知書を発送します

固定資産税・都市計画税

税務課・☎2123

発送日 4月11日(水)
課税対象

▽固定資産税 1月1日現在で所有する土地、家屋、事業用の償却資産

▽都市計画税 1月1日現在で市街化区域内に所有する土地、家屋

税率
▽固定資産税 1・4%
▽都市計画税 0・3%

納付方法 同封の納付書を使って、納付書に記載された金融機関などで納付

4月の市税納期

収税課・☎2124

▶固定資産・都市計画税(1期)

納期限 5月1日(火)

口座振替キャンペーン実施中

9月28日(金)までに新規に口座振替を申し込んだ方に、足利学校、栗田美術館、あしかがフラワーパークいずれかのペア入場券を差し上げます。

※バーコードが印刷されている納付書であれば、土・日曜日や祝日でもコンビニエンスストアで納付できます。

所得税および消費税の

口座振替日を忘れずに

足利税務署・☎3151

口座振替日

▽所得税 4月20日(金)

▽消費税および地方消費税 4月25日(水)

※振替日の前日までに、指定の口座の残高を確認してください。

拡充しました

県税のクレジットカード納付

安足県税事務所

☎0283・23・1411

対象税目 自動車税

不動産取得税

個人事業税

納付手続きは:

インターネット

サイト

『Yahoo! 公金支払い』から

※1回の納付につき、決済手数料がかかります。



YAHOO! JAPAN 公金支払い

▼老朽化した硬式野球場のスコアボード

ふるさと足利応援寄附金リニューアル

財政課・☎2106

寄附金の使いみちを具体的に、寄附者とともに本市の抱える課題に取り組めるものに変更しました。また、市外に住んでいる寄附者が本市に来て交流できるような取り組みを始めました。

🎁 選べる使いみち

- 1 足利学校の茅葺屋根の葺き替えを応援
- 2 硬式野球場のスコアボードを更新しよう
- 3 こどもたちの読書活動を応援
- 4 免許返納者などの外出機会の確保を応援
- 5 発達が気になるこどもの未来を応援
- 6 市長に一任

🎁 寄附者との交流

- 1 釋奠の観覧に招待
- 2 節分鑑年越で主将(市長)と交流

※市外在住の方が対象で、各5組程度(1組2人まで)。応募者多数の場合は抽選で、寄附の金額は問わない。



※領収書は発行されませんので、カード会社が発行する利用明細書や納付画面を印刷したものを保管してください。

福祉

『協会けんぽ』の

保険料率改定

全国健康保険協会栃木支部
☎028・616・1691

中小企業などで働く方やその家族が加入している健康保険『協会けんぽ栃木支部』の保険料

率が、次のとおり引き下げになります。

▽健康保険料率

11・94% ↓ 9・92%

▽介護保険料率

11・65% ↓ 1・57%

改定時期 4月納付分から

※詳しくは『協会けんぽ』ホームページをご覧ください。

緊急在学奨学金

教育総務課・☎22216

家計が急変したことにより緊急に奨学金の貸与が必要になっ

中小企業者向け市融資制度

商工振興課・☎202159



利用条件 ①市内に工場(店舗)または事業所を持ち、市内で同一事業を継続して1年以上営んでいること(独立開業資金、新産業創出資金を除く)②市税の滞納がないこと③信用保証協会が定める業種を営む中小企業者であること など

申込 市内の取扱金融機関に直接申し込み

※詳しい条件や内容などは、同課または市ホームページでご確認ください。

New 事業継承融資制度を創設

事業承継計画を作成し実行
⇒利率を0.2%引き下げ



New 『えるぼし』『くるみん』認定企業優遇制度を創設

女性活躍推進の『えるぼし』、子育てサポートの『くるみん』認定企業⇒利率を0.2~0.4%引き下げ



New 女性の創業を応援

女性の**独立開業資金**①
⇒利率を0.2%引き下げ

New インバウンド対策を応援

外国人観光客対策の**小規模事業資金**②⇒利率を0.2%引き下げ

New 小規模事業資金の対象緩和

新規融資額と信用保証協会の保証付き
歳入残高の合計が1,250万円⇒2,000万円

資金名	限度額(万円)	期間(以内) =利率
一般資金	運転 1,000	3年=1.8% 5年=2.0% 7年=2.2%
	設備 2,000 ※1	3年=1.8% 7年=2.2% 10年=2.5%
地域経済活性化資金(売上・粗利減少)	運転 1,000	3年=1.6% 5年=1.8%
地域経済活性化資金(指定業種関連)	運転 2,000	7年=2.0%
小規模事業資金 ②※4	運転 400	3年=1.6% 5年=1.8%
	設備 500	(一括返済可)
新製品開発促進資金	運転 1,000	3年=1.6% 5年=1.8%
	設備 2,000 ※1	5年=1.8% 10年=2.0%

資金名	限度額(万円)	期間(以内) =利率
中小小売商業 近代化資金 (中央商店街 活性化資金)	運転 1,000	3年=1.6% 5年=1.8%
	設備 2,000 ※1	3年=1.6% 5年=1.8% 10年=2.0%
経営安定化借換資金	借換 2,000 ※2	7年=2.3%
独立創業資金	独立開業資金 ①	運転 500 ※1
		設備 500
	事業転換資金	運転 500
新分野進出資金	設備 1,000 ※1	
	新産業創出資金	設備(運転) 10,000 ※1・3

※1 設備資金は所要額の80%以内。 ※2 借換元の資金の毎月の返済額を超えない額が上限。

※3 設備資金と併用時のみ運転資金(1,000万円以内)の利用が可能。

②※4 インバウンド対策の場合、設備資金と併用時のみ運転資金の利用が可能。

応募資格 ①主たる家計支持者の死亡、疾病、失職、被災、その他やむを得ない事由が発生し、家計に著しい影響を受けていて②保護者の住所が市内に1年以上あり③市内に住所があつて返済能力がある連帯保証人2人(1人は保護者)を確保できること

申込 4月2日(月)から31年2月14日(木)までに必要書類を同課(教育庁舎3階)※書類による審査があります。

区分	貸与月額	返還(無利子)
高等学校 高等専門学校 専修学校(高等課程)	15,000円	卒業後1年据え置き、貸与年数の2倍の期間内に返還
大学 短期大学 専修学校(専門課程)	30,000円	卒業後1年据え置き、貸与総額を15,000円で割った月数内に返還

※各種学校、大学院などは除く。

内容 左表のとおり
た学生のための奨学金です。



一部

4月から国保制度が変わります

保険年金課
☎202147

栃木県も市町とともに国保の運営を担います

- 県は財政運営の責任主体となり、国保運営の中心的な役割を担い、制度の安定化を図ります。
- 市町は引き続き、資格確認や保険税の決定、収納、保健事業などを担います。

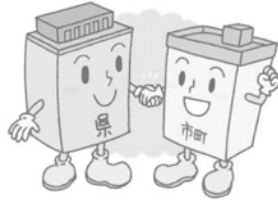

届出や保険税の納付などはこれまでどおりです

- 財政運営の仕組みは大きく変わりますが、皆さんの医療の受け方は変わりません。保険税の支払いや、各種申請、届け出なども、これまでどおり市の担当窓口です。



3月5日から原則個人番号(マイナンバー)が必要になりました。持ち物 個人番号カード(顔写真付き)またはマイナンバー通知書と本人確認できるもの(代理の場合は代理人の本人確認できるもの)

※年金手帳での手続きも可能です。詳しくは同課にお問い合わせください。

対象 国民年金保険料の納付が困難な学生で、新しく学生になった方、前年度申請しなかった方、在学する学校が変わった方、日本年金機構からはがき様式の申請書が届いていない方

内容 国民年金保険料の納付が猶予(先送り)される制度

申請方法 同課(本庁舎1階・窓口15番)または各公民館(織姫・助戸を除く)で申請

国民年金関係の手続きは原則マイナンバーに

保険年金課・☎202148

国民年金保険料の学生納付特例制度

保険年金課・☎202148

8月から被保険者証の様式が変わります

- 70歳以上75歳未満の方は被保険者証と高齢受給者証が一体化されます。
- 年齢に関係なく被保険者証の有効期限は7月31日です。

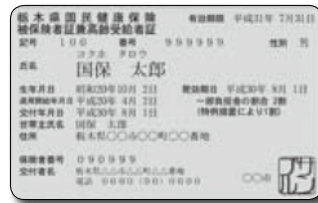

高額療養費の多数回該当が県内で通算されます

- 過去12カ月以内に高額療養費の支給が4回以上ある場合に自己負担限度額が引き下げられる制度(多数回該当)で、4月診療分以降は県内の転居後も同じ世帯であることが認められたときは、転居前の支給回数が通算されます。

例	6月	7月	8月	9月	10月	11月	12月
これまで	1回	2回	3回	1回	2回	3回	4回
4月から	1回	2回	3回	4回	5回	6回	7回
				県内転居			ここから該当

体力・スポーツ意識調査結果

市民スポーツ課・☎202232

無作為抽出の市民1,500人に郵送調査を行い523人(34.8%)から回答いただきました。

自身の健康状態は？

『大いに健康』『まあ健康』と回答した人が全体の約8割でした。

運動・スポーツを行った頻度は？

※「1年間に運動を行った」と答えた250人の回答。

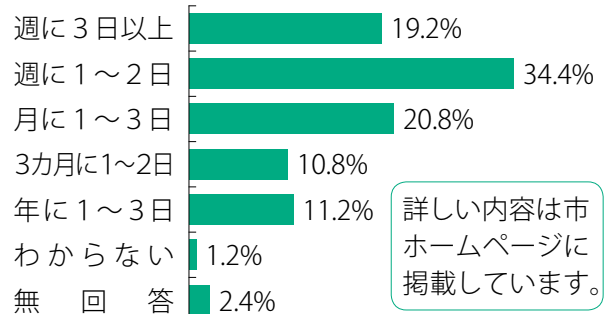

調査の結果は、今後の『市民ひとり1スポーツ』の推進や『生涯スポーツ社会』の実現に役立てていきます。ご協力ありがとうございました。

4月から医療保険の健康増進サービスも変わります



国民健康保険加入者

☎保険年金課 国民健康保険担当・☎2147

後期高齢者医療加入者

☎保険年金課 高齢者医療担当・☎2184

新規 健康管理で金券プレゼント 国保けんしん応援事業

対象 市の国民健康保険の特定健診対象者(40~74歳)で保険税に滞納のない方

条件 下記の計4つの健(検)診を受診
●必ず受ける健(検)診の2つ
特定健康診査、歯周疾患検診

+

●市のがん検診のうち2つ
胃がん、肺がん、大腸がん、子宮頸がん、乳がん、前立腺がん

内容 足利市金券 輝きチケット 2,000円分

申請方法 条件を満たした対象者には約2カ月後に市から通知するので、その後、電話で同課
※人間ドックは除きます。
※詳しくは特定健診受診券発送時にご案内します。

変更 対象医療機関と補助額を変更 人間ドック・脳ドック補助

対象 市の国民健康保険または後期高齢者医療に加入していて保険税、保険料に滞納のない方

申込 事前に医療機関に予約のうえ、電話で同課

変更内容	
医療機関	補助金額
3月まで 市が指定する医療機関のみ	検診費用(税抜)の概ね2/3 上限42,000円

4月から	市が指定する医療機関	検診費用(税抜)の概ね1/2 上限30,000円
	市指定外医療機関(市外も可)	上限10,000円 検診費用が10,000円に満たない場合はその額

新規 バス旅で路線バス乗車券を健幸外出応援事業けんこう

対象 市の後期高齢者医療に加入していて保険料に滞納のない方

条件 市が実施するスマートウェルネス事業『あしかが路線バスの旅』(24ページ参照)に参加

内容 年1回、路線バス乗車券 1,000円分

申請方法 『あしかが路線バスの旅実施報告書』を元気高齢課(本庁舎1階)へ提出のうえ、保険年金課に申請



※従来どおり、人間ドックか脳ドックのどちらかを年1回。補助金額は1千円未満切り捨て。

廃止 四万温泉 利用補助事業 新規事業開始に伴い、両事業は3月をもって終了しました。
渡良瀬ゴルフ場

マイナンバーカード 作りませんか?

市民課・☎2145

公的身分証になったり、コンビニエンスストアで証明書の取得ができたりと、メリットがあります。ぜひ、ご申請ください。



※毎年申請が必要です。
持ち物 個人番号カードまたは年金手帳、学生証(両面をコピー)または在学証明書、印鑑
会社などを退職して学生になった場合は雇用保険離職票または雇用保険受給資格者証、代理人が申請するときは代理人の運転免許証か健康保険証
▼前年度承認され、引き続き同じ学校に在学している方は：日本年金機構から郵送されたはがき様式の申請書に必要事項を記入して投函
※このほか学生を除く50歳未満の方を対象とした納付猶予などの免除制度もあります。
※詳しくは同課または市ホームページでご確認ください。



申込期間 4月9日(月)~24日(火)

未来の足利をつくる技術系職員を募集します! 足利市職員採用試験(技術系)

人事課
☎202116

募集職種・受験資格

職種	採用時年齢	採用予定人数
	資格	
土木	18歳~29歳	5人程度
	—	
建築	34歳以下	若干名
	一級建築士	

※31年3月に高校を卒業する方は全国統一的な取り決めのため、受験できません。

申込方法 申込書を同課(本庁舎4階)へ持参または〒326-8601足利市役所人事課あて郵送

試験日程

- ▽第1次試験 5月20日(日)・教養試験、専門試験、個人面接
- ▽第2次試験 6月16日(土)・17日(日)・個人面接
- ▽第3次試験 7月7日(土)・8日(日)・個人面接

※受験者多数となったときには、第1次試験個人面接を5月19日(土)に実施する場合があります。
採用期日 平成31年4月1日
※必ず試験案内で詳細を確認してください。
※行政職などの採用試験は9月(申し込みは8月下旬)に実施予定です。

新名称	旧名称
足利市地域包括支援センター きた・なか	地域包括支援センター 清明苑
足利市地域包括支援センター 中央	地域包括支援センター たんぽぽ
足利市地域包括支援センター さかにし	地域包括支援センター プロムナードひこや

変更内容 左表のとおり
元気高齢課・☎202246

地域包括支援センターの名称が4月から変わります

愛称募集 人工芝の運動場 (西部多目的運動場) 市民スポーツ課 ☎202232



市では、6月オープンを目指し、夜間照明設備付き人工芝の『西部多目的運動場』を、日本スポーツ振興センターからスポーツ振興くじ助成金5,440万円の交付と、足利大学から用地の無償貸与を受けて、大前町(大学敷地内)に整備しています。この施設の愛称を募集します。

賞品 最優秀賞1点
足利市金券『輝きチケット』1万円分
応募方法 4月25日(水)(必着)までに応募用紙に愛称と必要事項を書いて同課
▷郵送=〒326-8601足利市教育委員会 市民スポーツ課あて
▷Eメール=s-sports@city.ashikaga.lg.jp
▷ファクス=☎202214 ▷持参=教育庁舎3階
※応募用紙は市ホームページから入手できます。

※所在地や担当地区の変更はありません。

募集

募集 指定ごみ袋管理製造等
業務委託の入札参加業者

クリーン推進課・☎202141

委託内容 指定ごみ袋の保管管理、製造、受注、配送などの一連の業務

対象 市内に本店や営業所などがある事業者

申込 4月9日(月)までに入札参

今年度もためよう!

健康増進課 ☎3112 健幸マイレージ

健康、いきがい、ボランティア、まち歩きなど、自らの活動やイベントの参加でポイントがたまります。

ポイントをためる期間 平成31年2月28日(木)まで

30ポイントためて応募したら抽選で景品が当たる!
抽選に外れても協賛企業からの景品が抽選で当たる!

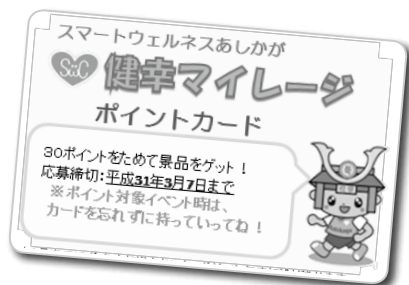

健幸マイレージ3ポイントイベント

足利 春まつり **足利まちなかウォーク**

足利商工会議所・☎21354

午前10時

4/29日 (午前9時から受付開始)

渡良瀬川左岸中橋緑地多目的広場

スマートウェルネスあしかが推進事業として
スタート地点に特設テントを開設



Pick Up!

お知らせ

税

福祉

募集

子育て

健康

働く

講座教室

イベント

施設

相談

選べる4つの景品

- A** JA足利農産物 2000円分× 125人
直売所共通クーポン
- B** ユナイテッド・シネマ 2000円分× 125人
ギフトカード
- C** 足利市金券 2000円分× 125人
『輝きチケット』
- D** キッズピアあしかが 2000円分× 125人
招待券

対象 市内に在住か通勤・通学している方

応募方法 ポイントカードに30ポイントため、必要事項を書いて、市役所、保健センター、各公民館などへ提出
※ルールを記載したリーフレット、ポイントカードは同様の場所にあります。

加申込書を同課(本庁舎2階)
※申込書や仕様書は4月2日(月)から市ホームページで入手できます。

募集 男女共同参画審議会委員
人権・男女共同参画課
☎80800・FAX8066
danryo@city.ashikaga.lg.jp
委嘱期間 6月1日から2年間
対象 市内に住所があり、20歳以上70歳未満の方
定員 3人以内
申込 4月25日(水)消印有効までに申込書に作文『男女が共にその個性と能力を発揮できる社会にするためには』(400字程度)を添えて、郵送、持参、ファクス、Eメールのいずれかで同課(〒326-0823市内朝倉町264・市民プラザ2階)へ
※申込書などは同課または市ホームページで入手できます。
※選考結果は5月中旬に応募者本人に通知します。
※会議中は託児サービス(1歳以上)を利用できます。



募集 市民環境レポーター

環境政策課・☎2151

内容 市内の身近な生き物40種(鳥、植物、昆虫、水辺の生物)を調査

対象 市内に在住か通勤・通学している方

※団体や家族での申し込みも可。
申込 はがきに住所、氏名、年齢、電話番号を書いて〒326-8601足利市役所環境政策課あて郵送
※電話申し込みも可。随時受付。
※報告書提出者には、エコポイントを進呈します。

日時 4月15日(日)午前10時～正午
会場 市民会館103号室
内容 活動内容や調査のポイント
対象 環境レポーターに興味がある方や登録済みの方
※事前申し込み不要。筆記用具をお持ちください。

市民環境レポーター 発見報告



栃木県要注目生物 アオマダラタマムシ (昨年12月)

募集 生涯学習センター企画展示

生涯学習課・☎④1311

内容 個人、グループの活動の作品展示

※政治、宗教、営利に関する作品などの展示は除きます。

展示期間 1団体2〜3カ月

申込 4月25日(水)までに応募用紙を同課(生涯学習センター・相生町)

※応募用紙は同課または各公民館にあります。



募集 生涯学習子ども向けメニューパンフレット広告

生涯学習課・☎④1311

掲載誌 30年度版パンフレット

(5月1日(火)発行予定)

発行部数 1万4千部(市内小・中学生に配付)

規格・広告料(カラー刷り、税込)

▽1号広告(5cm×18cm)

≡1万8千円

▽2号広告(5cm×9cm)

≡1万円

募集枠数 2号広告換算で4枠

※先着順です。

申込 4月2日(月)から16日(月)までに申込書と申込者の業務内容が分かる資料を持って同課(生涯学習センター・相生町)

※申込書などは同課または市ホームページで

入手できます。



募集 南部クリーンセンター施設公開リサイクルフリーマーケット出店者

クリーン推進課・☎②2141

開催日時 5月27日(日)/午前10時〜正午

場所 南部クリーンセンター

対象 営利を目的としない20歳以上の市民、グループ

定員 抽選30区画

※1区画、幅3m×奥行き2m。申込 はがき(1人1枚)に住

所、氏名(グループの場合は代

表者)、年齢、職業、電話番号を

書いて、4月20日(金)(必着まで

に〒326-8601足利市役

所クリーン推進課あて郵送

所クリーン推進課あて郵送

事例から学ぶ!消費者トラブル

CASE 17 賃貸借契約の保証人はいつまで?

3年前、大学生になった甥に頼まれてアパートの保証人になった。契約更新のときに署名・捺印はしなかったが、甥が半年間家賃を滞納しているという理由で不動産会社から滞納家賃の支払いを催促された。支払い責任はあるのか。



保証人の責任は契約更新後も続く!

賃貸借契約の保証人の責任は契約更新後も続くと考えられます。しかし、契約から非常に長い期間が経過している場合や、延滞期間が長期にわたっているにもかかわらず、家主が契約を解除しなかった場合など、責任を負わない場合もあります。更新の際に別の保証人を用意し、家主の承諾があれば保証人をやめることも可能です。



迷ったら、すぐ電話!

消費生活センター・☎⑦1211
平日午前9時〜午後4時

募集 全国障害者スポーツ大会派遣選手

障がい福祉課・☎②2169

派遣期間 10月11日(木)〜16日(火)

※大会は10月13日(土)〜15日(月)。

開催地 福井県

募集競技 陸上競技、水泳、フ

ライングディスク、アーチェリ

ー(身体障がい者のみ)、卓球(サ

ウンドテーブルテニスを含む)。

※同じ氏名または住所で複数の申し込みがあった場合は、まとめて一件とみなします。

※当選者のみに連絡します。

ボウリング(知的障がい者のみ)

応募資格 30年4月1日現在で

13歳以上の身体障がい者または

知的障がい者で、県内に在住か

県内の施設や学校などに入所

通所、通学している方など

※そのほか条件があります。

派遣人数 30人(予定)

※選手選考会議で決定します。

参加負担金 5千円

申込 4月17日(火)から5月22日(火)までに同課

※特別支援学校や障がい者福祉施設などを利用して

いる方は各所属先にお申し込みください。

有料広告のページ

足利市では財源確保のために有料広告を掲載しています。
 広告内容については、市が保証・推奨するものではありません。

20年前から在来工法、外張り北海道仕様断熱の家を数多く造らせて戴きました

夏涼しく冬暖かい手造りの家

個人の工務店ですが、建物完成見学会おかげ様にて137回開催致しました。
 断熱、耐震、省エネ等品質に全力を注いでおります。建設費は間接費を極力省き、一般的な価格です。健康で長生き出来る家づくりをコツコツと目指しています。

〒326-0831 1級大工技能士、職業訓練指導員、1級建築士、渡辺富啓
 足利市堀込町 2955-2
 ☎ 0284-71-4702 / Fax0284-71-4735

渡辺工務店

リフォームや 小さな修理等

経験豊富な
女性アドバイザーが
親切に対応致します
トータルアドバイザー
渡辺澄江



HP 足利市堀込町 渡辺工務店 検索

超早割 4月30日(月)受注分まで!

スタンダードエアコン
2,000円引き!

おそうじ本舗 足利福居町店
0120-212-123 担当:山崎



パソコン 訪問レッスン

町内会・サークルの役員さん
総会資料等お任せ下さい!

- ・あなたのご自宅で、レベルに合わせた快適レッスン
- ・あなたの出来るまで、何度でもご質問して下さい
- ・あなたのやりたい事、実現します! 何でも言って下さい!!

☆レッスン料金: 2,500円(税込) ~ / 1H (2Hレッスン時)
 ☆レッスン後の電話サポート無料 ☆パソコン購入前相談・故障相談無料
 ☆ホームページ、文書作成、表データ・住所録データ等の入力も承ります

あなたの **やる気** を **全力サポート!!** **JPCC** 足利市福富町1163-3
 ☆足利市金券ご利用頂けます☆ インストラクター 小池 茂 ☎ 080-3359-9979

送迎・訪問サービス致します
ヘアブームは在宅介護を応援します

Hair BOOM

助手席リフトアップシート車あり カット¥2,000 (新規の方)
 送迎・訪問料一切無料です 担当 昆
 OPEN 8:00 ~ 定休日 毎月1・3日曜日、祭日
 足利市富士見町86 ☎ 44-1108



相続税のご相談なら

森会計事務所



公認会計士 森 正人 社会保険労務士 森 英史
 足利市有楽町 840 県立女子高正門前
 TEL.41-5928 FAX.41-5932
 www.mori-actg.com

~おかげさまで創業27周年~

寸法直し専門店 コットンハウス

各種サイズ直し(ズボン・スカート・シャツ・ジャケット)
 ファスナー・虫食い等 修理
 本がけはぎ・婦人服お仕立て
 着物・帯からリメイク

お好きな生地
でバッグ等の
小物作ります

営業時間 AM9:00 ~ PM7:00
 足利市通7丁目3120-3
 常念寺保育園様向かい水道山入り口
 TEL.0284(21)5314 日曜定休
 http://cottonhouse.on.omisenomikata.jp/

JR足利駅近く

- 相続・遺言
- 債務整理
- 交通事故
- 企業法務
- 離婚
- 民事全般

弁護士法人 中央法律事務所

弁護士 小沼正毅 弁護士 宮西紗緒里 栃木県弁護士会所属
 TEL:0284-22-4505 足利市永楽町9番地4号大協ビル2階
 JR足利駅南口徒歩3分 http://konuma-law-office.com

思い出に残るバス旅をご提案します



- 車種は大型・中型・小型と各種ご用意します。
- お客様のニーズに合わせたプランをご提案します。

<株丸五商会観光部> 〒326-0331 足利市福富町828-1

[一般貸切・観光バス]

丸五観光 ☎ 0284-73-5477

担当:阿部

接種開始月(年)齢

2
カ
月



B型肝炎

無料接種期間：1歳未満

- 1回目 生後2カ月以降
- 2回目 1回目接種から27日以上の間隔をあけて接種
- 3回目 1回目接種から139日以上の間隔をあけて接種

ヒブ(Hib)

無料接種期間：生後2カ月～5歳未満※1

- 生後2カ月以上
7カ月未満に開始 ▶ **【初回】** 27日以上56日の間隔で3回接種
【追加】 3回目から7～13カ月の間に1回接種
- 生後7カ月以上
1歳未満に開始 ▶ **【初回】** 27日以上56日の間隔で2回接種
【追加】 2回目から7～13カ月の間に1回接種
- 1歳以上
5歳未満に開始 ▶ 1回接種

小児用肺炎球菌

無料接種期間：生後2カ月～5歳未満※2

- 生後2カ月以上
7カ月未満に開始 ▶ **【初回】** 27日以上の間隔で3回接種
【追加】 生後12～15カ月の間に、3回目から60日以上の間隔で1回接種
- 生後7カ月以上
1歳未満に開始 ▶ **【初回】** 27日以上の間隔で2回接種
【追加】 生後12カ月以降に、2回目から60日以上の間隔で1回接種
- 1歳以上
2歳未満に開始 ▶ 60日以上の間隔で2回接種
- 2歳以上
5歳未満に開始 ▶ 1回接種



お問い合わせは
健康増進課
☎403115

3
カ
月

4種混合(ジフテリア、百日咳、破傷風、ポリオ)

無料接種期間：生後3カ月～7歳6カ月未満

- 1期初回 生後3カ月～1歳になるまでに20日以上56日までの間隔を置いて3回接種
- 1期追加 1期初回(3回)終了後、1年～1年半の間に1回接種

5
カ
月

BCG

無料接種期間：1歳未満

生後5カ月以上8カ月未満に1回接種

12
カ
月

水痘(水ぼうそう)

無料接種期間：1歳～3歳未満

- 1回目 生後12カ月～15カ月までに接種
- 2回目 1回目接種終了後、半年から1年の間隔を置いて接種



麻しん風しん(MR)第1期

無料接種期間：1歳

1歳になってから2歳になるまでに1回接種

(MR)第2期

無料接種期間：年長児

5歳以上7歳未満の小学校就学前の30年度中に1回接種(平成24年4月2日～25年4月1日生まれの方)

5,6
歳

定期予防接種

かかりつけ医と相談しながら計画的に

次に受けるほかの
予防接種との間隔

生ワクチン

- 定期 麻しん風しん、BCG、水痘
- 任意 おたふくかぜ、ロタウイルスなど

接種の翌日から
27日
以上

不活化ワクチン

- 定期 B型肝炎、ヒブ、小児用肺炎球菌、4種混合、二種混合、日本脳炎、子宮頸がん
- 任意 インフルエンザなど

接種の翌日から
6日
以上



接種間隔が短い場合は、無料期間でも**有料**になります。



接種開始年齢

3歳

日本脳炎 第1期 無料接種期間：生後6カ月～7歳6カ月未満※3

1期初回 3歳になってから4歳になるまでに、6日以上28日までの間隔において2回接種

1期追加 1期初回(2回)終了後、おおむね1年後に1回接種

9歳

(日本脳炎)第2期 無料接種期間：9歳以上13歳未満※3

2期 9歳になってから10歳になるまでに1回接種(1期追加終了後おおむね5年)

11歳

2種混合(ジフテリア、破傷風) 無料接種期間：11歳以上13歳未満

2期 11歳になってから12歳になるまでに1回接種

13歳

積極的な勧奨を差し控え中 (30年2月時点)

子宮頸がん 無料接種期間：小学6年生から高校1年生相当の女子

サーバリックス (2価) 中学1年生で1回目接種後、2回目を1回目から1カ月後、3回目を1回目から6カ月後に接種

ガーダシル (4価) 中学1年生で1回目接種後、2回目を1回目から2カ月後、3回目を1回目から6カ月後に接種

※接種を積極的に勧奨はしていませんが、接種費用の助成はしています。接種を希望する方は医師とよく相談し、有効性と副反応のリスクなどを十分納得した上で接種してください。

《注意点》

▶ヒブ

※1…1歳を過ぎると残り回数があっても初回は終了で、追加のみ接種可能です。

▶小児用肺炎球菌

※2…2歳を過ぎると残り回数があっても初回は終了で、追加のみ接種可能です。

▶日本脳炎

※3…平成10年4月2日から19年4月1日生まれの方(特例対象者)は、20歳未満まで接種可能です。

平成19年4月2日から21年10月1日生まれの方は、1期末接種分を9歳以上13歳未満で接種できます。

接種の受け方



接種場所 30年度足利市予防接種協力医療機関

※市ホームページでご確認ください。

※県内相互乗り入れ協力医療機関での接種を希望する方や、やむを得ない理由で市内協力医療機関で受けられない場合は、事前に同課へご連絡ください。

持ち物 予約票、母子健康手帳 ※予約票は市内協力医療機関にあります。

●こんなときは接種できません

- ① 37・5度以上の発熱がある
- ② 重篤な急性疾患にかかっていることが明らか
- ③ 接種液の成分でアナフィラキシーを起こしたことがある
- ④ その他、医師が不適当な状態と判断したとき

※事前に『予防接種と子どもの健康』をよく読んでください。

●健康被害救済制度

定期の予防接種による副反応により、健康被害が生じた場合のために、予防接種法に基づき給付制度があります。

高齢者の肺炎球菌ワクチン予防接種

接種期間 4月1日(日)～31年3月31日(日)

接種場所 市内の協力医療機関

県内相互乗り入れ協力医療機関

対象 ①30年度中に65歳、70歳、75歳、80歳、85歳、90歳、95歳、100歳になる方

②60歳以上65歳未満の方で、心臓、じん臓、呼吸器の機能またはヒト免疫不全ウイルスにより

免疫機能に障がいのある身体障害者手帳1級相当の方(要連絡)

※①②とも接種を希望する方のみ。既に接種済みの方は対象外。

※①の方には個別に通知。

料金 3500円(本人負担金)

費用の免除 ▼市民税非課税世帯の方・生活保護世帯の方

事前の免除申請により無料

▽身体障害者手帳1・2級の方

および対象②の方

方II医療機関で手帳を提示し、

予約票に手帳の番号と級を記入することで無料



飲み残しの薬は、 薬局に 相談しましょう

保険年金課・☎②02147

薬剤師さんが、薬の種類、量、使用期限などを確認し、調整を行う場合があります。

対象 市内に住所があり、公立小・中学校に通学する児童・生徒です。

経済的な理由で就学困難な児童・生徒にノートや筆記具の学用品費などの一部を援助する制度です。

就学援助制度

学校管理課・☎②02221

お知らせのマークの見方

◎料金の記載のないものは無料です。

◎マークの見方

時=期日(期間)/時間 場=会場

内=内容 講=講師 題=演題

出=出演 曲=曲目 相=相談員

対=対象 定=定員 料=料金

持=持物 申=申込

▷市民大学あしかが学校の講座

必=必修 認=認定

徒の保護者で、経済的に困窮している方

3歳児よい歯のコンクール

健康増進課・☎④03115

時 5月17日(木)午後2時30分 場 安足健康福祉センター(真砂町)

対 29年4月1日から30年3月31日までの間に3歳児健康診査を受けた、むし歯がなく健康な幼児とその親※『3歳児の部』と『親と子の部』あり。両方への応募は不可。 申 4月2日(月)から5月2日(水)までに直接同課(保健センター)

内容 学用品費、修学旅行費、学校給食費などの一部 申込 申請書を児童・生徒の在籍する各学校 ※申請書は各学校にありま

学校

学校

学校

学校

学校

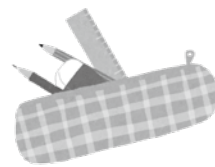

New

産後ママの心と体を守るサポート事業がスタート!

健康増進課・☎④03115

産婦健康診査事業

どんなサポート?

産後2週間、1カ月に受ける産婦健康診査(医療保険適用外)の料金を各5,000円を上限に助成

何をしたらいいの?

市内に住所のある4月1日以降に出産した産婦が次のすべての項目を県内の医療機関で実施した場合

- ・問診
- ・診察
- ・体重、血圧測定
- ・尿検査
- ・エジンバラ産後うつ病質問票

※県外の医療機関を受診する場合は同課へお問い合わせください。

※対象者には、受診票を送付します。



産後ケア事業

どんなサポート?

市内の産科医療機関において産後の体調管理や授乳、沐浴などの育児相談、指導

どんな人が対象?

市内に住所のある産後4カ月未満の産婦とその乳児で、次のすべてにあてはまる方

- ・家族などから支援を受けられない
- ・心身の不調や育児不安などを感じている

※入院や通院が必要な場合は対象外。

料金は?

▷宿泊=6,000円(1泊2日)▷通所1日=3,000円

▷通所半日=1,500円※産婦と乳児1人当たり。

乳児2人目以降は追加料金あり。生活保護世帯や市民税非課税世帯は減免制度あり。

※まずは同課にご相談ください。

便利です！

おりひめ検診

健康増進課・☎3113

おりひめ検診は、特定健康診査と各種がん検診などを半日ですべて受診することができる大変便利な検診です。この機会にぜひ受診してみませんか？

※記載されている年齢は全て平成31年3月31日現在です。

国保または後期高齢者医療

対象

足利市国民健康保険に加入している40歳以上74歳以下の方
※必ず結果説明会に参加してください。

後期高齢者医療制度に加入している、または今年度加入する方
または

女性の日
(全19回、合計1,200人)

6月	13日(水) 22日(金)
7月	3日(火) 20日(金)
8月	3日(金) 7日(火) 19日(日) 23日(木) 28日(火)
9月	6日(木) 28日(金)
10月	1日(月) 12日(金) 25日(木)
11月	1日(木) 14日(水) 29日(木)
12月	4日(火) 13日(木)

男性の日
(全8回、合計500人)

6月	26日(火)
7月	17日(火) 30日(月)
9月	9日(日) 10日(月)
10月	11日(木) 15日(月)
12月	6日(木)



社保などの被扶養者(家族)

会社の健康保険組合や協会けんぽなどの被扶養者になっている40歳以上の方で、その組合などが発行する**特定健康診査受診券(集合契約AまたはB)**を取得できる方
※受診券の取得方法や有効期限は、加入している保険組合などにお問い合わせください。

女性の日
(全7回、合計450人)

7月	2日(月)
10月	5日(金)
12月	5日(水) 9日(日)
1月	24日(木) 25日(金) 29日(火)

男性の日
(全1回、合計50人)

11月	16日(金)
-----	--------



女性 2,300円+特定健康診査料金
男性 1,500円+特定健康診査料金
70歳以上 特定健康診査料金以外無料

検診日程

料金

検診内容

会場

申込方法

- 全員**
- 特定健康診査(または後期高齢者医療健康診査)
 - 胃がん(X線検査)検診
 - 肺がん検診
 - 大腸がん検診

- 女性のみ**
- 子宮頸がん検診
 - 乳がん検診
 - 骨粗しょう症検診
- 男性のみ**
- 前立腺がん検診

- 対象者のみ**
- ▷肝炎ウイルス検診(血液検査)／別途300円
=過去に未受診の方
 - ▷胃ABC検査(血液検査)／別途300円
=過去に未受診の40・45・50・55・60・65・70歳の方
 - ▷子宮頸がんHPV併用検診／別途600円
=40歳の女性

保健センター(〒326-0807 市内大正町863-7)

受付時間 午前8時30分~10時 **検診時間** 午前8時30分~正午

今号と同時配布の『足利市の健(検)診のお知らせ』付属の申込用紙に必要事項を書き、切手を貼って4月24日(火)(消印有効)までに保健センターに持参か郵送(通常はがきに必要な事項を書いて郵送も可)※電話での申し込みはできません。
※各日とも申込者が定員を超えた場合は抽選し、結果は6月上旬までに、はがきなどでお知らせします。
※今年度75歳になる方は、申し込める日が限られますので、健康増進課へお問い合わせください。

介護予防の

高齢者元気アップ教室

市民体育館・☎④0536

元気高齢課・☎②02153

①富田公民館Ⅱ時5月10日～7

月26日(毎週木曜日・12回)／午

前9時30分～11時30分定抽選15

人※結果は5月3日(木)までに通

知。④4月12日(木)午前9時から

26日(木)までに電話で市民体育館

※月曜休館。

②三重体育館Ⅱ時5月10日～7

月26日(毎週木曜日・12回)／午

後1時30分～3時30分定抽選15

人※結果は5月3日(木)までに通

知。④4月12日(木)午前9時から

26日(木)までに電話で市民体育館

※月曜休館。

③さいごんふれあいセンターⅡ時

対象者が変わります

あん摩、マッサージ指圧
はり、きゅう施術費助成

元気高齢課・☎②02153

対象者が4月から…

70歳
以上



75歳
以上

に変わります。詳しくはお問
い合わせください。

5月23日～8月8日(毎週水曜
日・12回)／午後3時～5時定
抽選15人※結果は5月9日(木)ま
でに通知。④4月11日(水)午前9
時から5月2日(木)までに電話で
元気高齢課

《共通》Ⅲストレッチ体操、有酸

素運動、筋力トレなどの高齢者

向けトレニング※②、③のみ

エアロバイクを使った運動あ

り。④医師に運動を止められて

いない、自力歩行および軽度な

体操が可能なおおむね65歳以上

の方※申し

込み時に健

康状態につ

いて確認あ

り。初めて

受講する方

を優先。④

各2千円



献血にご協力ください

栃木県赤十字血液センター

☎028・659・0114

主催Ⅲ足利中央ライオンズクラブ

④4月17日(火)／午前10時～正午

午後1時～4時④アピタ・コム

ファースト駐車場④16歳から69

歳までの健康な方持献血カード

あしかが
路線バスでプチ旅行

補助
します

元気高齢課・☎②02153



高齢者のグループ
が、路線バスを使っ
て、市内各所を巡る
旅をする場合、その
費用を補助します。

対 象

金 額

65歳以上の高齢者で、
近くに住む人同士の
10人程度のグループ

1人 500円

※1年度1回まで。

※バス旅お世話係(旅の計画と実施、レポー
ト作成などを行う18歳以上の方)
がいる場合、お世話係に2,000円。

詳細は、元気高齢課まで
お気軽にご相談ください。
※参考コース例もあります。



または本人確認できるもの(運
転免許証、健康保険証など)※
性感染症の検査目的は不可。性
感染症検査は、毎週火曜日の
午後1時から
2時まで安足
健康福祉セ
ンター(☎④
5895)で
実施(要予約)。



巡回講習会

ポールウォーキング

元気高齢課・☎②02153

《共通》時午前10時～正午Ⅲ足腰

への負担を軽減し、より短時間
で安全に運動効果が得られる、
効率の良いウォーキングスタイ
ルの講習、ポールエクササイズ
(ストレッチ、筋トレ)※ポール
の貸し出しあり。④市内に住所
があり、医師に運動を止められ
ていない、おおむね60歳以上
の方や元気アップサポーター定先
着各20人④4月23日(月)午前9時
から電話で同課

▼北幸楽荘Ⅱ時5月7日(月)

▼南幸楽荘Ⅱ時5月21日(月)

▼西幸楽荘Ⅱ時6月25日(月)

▼東幸楽荘Ⅱ時7月30日(月)

胃がん・肺がんの集団検診

健康増進課・☎④3113

料金や今後の日程などの詳細は、今号と同時配布の『足利市の健(検)診のお知らせ』をご覧ください。

日時 6月4日(月)/午前9時～11時

会場 保健センター

定員 胃・肺 各抽選90人

料金 ▷胃がん(バリウム検査)=500円

▷肺がん(胸部エックス線検査)=300円

▷肺がん(喀痰細胞診検査)=300円

対象 市内に住所のある40歳以上(31年3月末時点)の方で、勤務先や医療機関などで受診する機会のない方

申込 4月24日(火)までにはがきに住所、氏名、生年月日、年齢、電話番号、性別、希望する検診(胃・肺・両方)を書いて〒326-0807 市内大正町863-7健康増進課あて郵送

※5月8日(火)の抽選後に空きがある場合は、随時電話で受け付けます。



たかろばカフェ

元気高齢課・☎②2135

会場・連絡先	時間	4月	5月
高齢者複合支援施設 喜重苑(今福町) ☎②3940	午前11時 ～午後3時	2日(月) 9日(月) 16日(月) 23日(月)	7日(月) 14日(月) 21日(月) 28日(月)
	午後1時30分 ～4時	17日(火)	15日(火)
ピーターパン(元学町) ☎④1281	午後1時30分 ～3時30分	11日(水)	9日(水)
デイサービスセンター さくらの里(常盤町) ☎④8817	午後1時30分 ～3時	19日(木)	17日(木)
特別養護老人ホーム こはく苑(堀込町) ☎③5890	午前10時 ～午後2時	29日(日)	27日(日)
総合事業くのん (西砂原後町) ☎090・3137・9662	午前10時 ～正午	21日(土)	19日(土)

☑認知症の方や家族同士の交流の場^料お茶代など各会場による☑事前に電話で各会場

専門職による個別健康相談

健康増進課・☎④3115

4月			5月		
11日(水)	午前	歯食	9日(水)	午前	歯食
20日(金)	午前	歯食	23日(水)	午前	健
26日(木)	午後	健		午後	歯食



☑保健センター ☑=歯科衛生士による歯と口の相談
☑事前に電話で同課 ☑=管理栄養士による食事の相談
※1組45分程度。 ☑=看護師などによる健康相談

休日夜間急患診療所

足利赤十字病院健診棟1階内

内科・小児科 ☎②1556

▷日曜・祝日=午前10時～午後4時

▷夜間(毎日)=午後7時～10時

歯科 ☎②1557

▷日曜・祝日=午前10時～午後1時



生き生き元気のつどい

元気高齢課・☎②2246

会場	時間	4月	5月
織姫公民館	午前 10時 ～ 11時 30分	17日(火)	15日(火)
助戸公民館		18日(水)	16日(水)
三重公民館		10日(火)	8日(火)
山辺公民館		19日(木)	17日(木)
北幸楽荘		23日(月)	28日(月)
富田公民館		13日(金)	11日(金)
山前公民館		13日(金)	11日(金)
毛野体育館		12日(木)	10日(木)
東幸楽荘	午後 2時 ～ 3時 30分	5日(木)	10日(木)
西幸楽荘		11日(水)	9日(水)
南幸楽荘		25日(水)	23日(水)
北郷公民館		12日(木)	10日(木)

☑認知症や介護を予防するための軽い体操、脳のトレーニング、講話など☑おおむね65歳以上の方☑事前に電話で同課

◎料金の記載のないものは無料です。
◎マークの見方は22ページ参照。

足利地区就職合同説明会

地域企業就職ガイダンス

足利商工会議所・☎②1354

4月20日(金)／午後1時30分

市内の優良企業

官公庁など30社が参加予定!

1日で多くの企業の説明が聞ける!

場足利商工会議所(通三丁目)☎平成31年3月卒業予定の大学生、短大生、専門学校生など☎詳しくは同会議所ホームページか電話で確認



働く

青少年の職業的自立支援相談

商工振興課・☎②2157

時 4月20日

(金)／午後1

時 4時30

分 場市民会

館 206号

室内就職や

日常生活で

の悩みなど☎相産業カウンセラー

など☎市内に在住か通勤して

いる40歳未満の方やその親族

関係者など※求職活動中の方

も可。☎4月18日(水)までに電

話で栃木県若年者支援機構(☎

028-678-4745)



いっここ就活講座・就職相談

とちぎ県南若者サポートステーション

☎0285-25-7002

時 4月17日

(火) 20日(金)

／午後1時

30分 4時

30分 場生涯

学習センタ

1☎15 39歳までの現在求職中

の方☎20人☎4月13日(金)までに

電話または直接同ステーション

▼いっここ就活講座☎職業適

性検査、履歴書作成、面接対策

など実践的な知識やスキルを磨

く4日間短期集中型の就活講座

※1日だけの参加も可。

▼就職相談☎キャリアアカウ

ンセラーによる就職相談

在職者向け技能講習

県南産業技術専門校

☎①0803

▼機械加工基礎☎時5月8日(火)

9日(水)／午前9時 午後4時☎

先着10人☎3520円

▼第2種電気工事士筆記試験準

備講習☎時5月15日(火) 17日(水)

／午前9時 午後4時☎先着20

人☎3520円



マシニングセンタプログラミングの基礎

時5月17日(木)・18

日(金)／午前9時 午後4時☎先

着10人☎3520円

▼ガス溶接技能講習☎時5月24

日(木)・25日(金)／午前9時 午後

5時☎先着20人☎4950円

▼測定技術基礎☎時6月14日(木)

15日(金)／午前9時 午後4時☎

先着10人☎4950円

▼研削砥石特別教育☎時6月25

日(月)・26日(火)／午前8時30分

／午後5時30分☎先着10人☎

3520円

《共通》場同校(多田木町)☎開講

日の10日前までに直接同校※各

受講料は県の収入証紙で支払い。

離・転職者向け職業訓練

ハローワーク

ハローワーク足利

☎④3178

▼CAD・CAM技術☎時6月

4日(月) 11月22日(木)☎30人

▼組込プログラミング技術☎時

6月1日(金) 11月27日(火)☎15人

▼住宅CADリフォーム技術☎時

6月1日(金) 11月27日(火)☎24人

▼テクニカルオペレーション☎

時6月4日(月) 12月14日(金)☎45

4月の刃物研ぎ

シルバー人材センター・☎④1511

時 午前9時30分～午後1時

▷7日(土)・8日(日)＝市民プラザまつり

▷10日(火)＝毛野公民館

▷11日(水)＝助戸公民館

▷17日(火)＝西幸楽荘

▷18日(水)＝シルバー人材センター

▷24日(火)＝矢場川公民館

▷25日(水)＝三重公民館

料 包丁500円から

この日は
午前10時
～午後3時



講座・教室

☎市民公開講座・パソコン入門

情報管理課・☎②2114

☎jyohou@city.ashikaga.lg.jp

時5月7日(月) 25日(金)(毎週月・

金曜日・6回)／午後7時 9

時 場足利大学情報科学センター

(大前町)☎パソコン操作の基本

から日本語入力やインターネッ

必 足利学校儒学等教養講座

史跡足利学校事務所・☎④12655

時 内 下記のとおり／午後1時30分～3時30分 **場** 史跡足利学校講所 **料** 各講座500円 **定** 各講座先着30人 **申** 4月14日(土)午前9時から受講料を添えて同事務所※代理の申し込みは不可。翌日以降は電話でも受付。

- ▶漢詩のやさしい作り方=**時**5月17日～9月6日(原則第1・3木曜日・8回) **講** 栃木県漢詩連盟会長・須永美知夫さん、同事務局長・石川郁三さん
- ▶孟子を読む=**時**5月23日～10月10日(原則第2・4水曜日・8回) **講** 足利学校全国論語研究会副会長・飯野紀一さん
- ▶史跡足利学校の歴史=**時**5月10日～9月27日(原則第2・4木曜日・8回) **講** 史跡足利学校研究員・市橋一郎さん
- ▶漢詩文を楽しむ～文選～=**時**5月26日～12月22日(原則第4土曜日・8回) **講** 高校教諭・澤村茂樹さん
- ▶『史記』を読む=**時**6月9日～31年1月12日(第2土曜日・8回) **講** 高校教諭・植野栄基さん

ト閲覧までの操作方法の学習 **刈** 市内に在住か通勤しているパソコン初心者 **定** 抽選30人※応募者数が少ない場合は中止。 **料** 5千円(テキスト代など)※初日に徴収。 **申** 4月19日(木)午後5時までに電話かEメールで同課※Eメールの場合はメールの件名に『市民公開講座』、本文に住所氏名(ふりがな)、電話番号、講座名を要記載。閉庁日を除く3日以内に確認のEメールが届かない場合は要問い合わせ。



八木節教室

文化課・☎②2229

時 5月10日～7月12日(毎週木曜日・10回)／午後7時～9時 **場** 市民プラザ文化ホール **刈** 初心者から経験者向けの八木節の音頭、お囃子、踊りの講習 **講** 足利市八木節連合会 **刈** 市内に在住か通勤している方※親子での参加大歓迎。



定 100人 **料** 1千円※中学生以下は無料。ただし保護者同伴。 **申** 4月2日(月)午前8時30分から直接または電話で同課

認 山前公園自然観察会

地域福祉会館・☎⑥7690

時 5月13日(日)／午前10時～正午※雨天中止。 **場** 山前公園(大前町)※管理事務所北側駐車場 **刈** 公園を散策しながら樹木などを観察 **講** 足利自然観察会・根岸恒雄さん **定** 先着20人 **持** 歩きやすい服装 **申** 4月24日(火)から5月2日(水)までに電話で同会館※健康マイレージ対象講座。



ジュニアリーダーズスクール(春期)

青少年センター・☎②2227

時 6月3日(日)・9日(土)／午前9時30分～午後5時 **場** 生涯学習センターほか **刈** レクリエーション研修、こども館での実習など **刈** 市内に在住か通

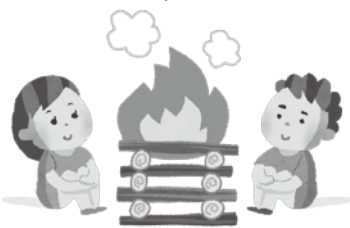

若者による英語での足利案内

ようこそいらっしやい足利へ

学している高校生 **定** 先着30人 **料** 300円(保険料など) **申** 5月15日(火)までに電話で同センター

国際交流協会・☎④2412

時 9月2日(日)／午前8時30分～4時 **刈** 外国人に足利を英語で案内、文化体験など※5月～8月に研修会あり(7回程度)。 **刈** 市内に在住か通勤・通学している高校生からおおむね25歳までの方 **定** 先着15人 **料** 1千円(保険料など含む)※協会員は無料。 **申** 4月9日(月)から27日(金)までに電話で同協会

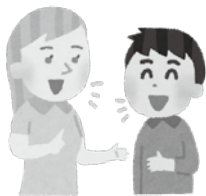

ゴールデンウィークも
ごみの収集を行います

クリーン推進課・☎⑦4192

4月30日(月)、5月3日(木)・4日(金)も、通常どおり収集します。

また、5月5日(土)の南部クリーンセンターへのごみの持ち込みも通常どおり行います。



◎料金の記載のないものは無料です。
◎マークの見方は22ページ参照。

不動産評価相談会

道路河川整備課・☎202193

時 4月5日(木)／午前10時～午後3時
場 市役所市民ホール(本庁舎1階)
因 栃木県不動産鑑定士協会による不動産(土地・建物)の価格、地代・家賃、借地権の価格などの無料相談
相 不動産鑑定士
申 事前申し込み不要



市民活動センターの講座・展示
市民活動センター・☎447311
場 同センター(大橋町二丁目)

ボランティア・

NPOなんでも相談室

▼メダカの学校
上手な育て方
4月11日(水)講メダカ愛好家・飯塚満さん

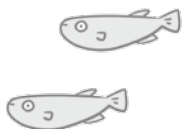

▼知って楽しい伝統芸能入門
時 4月25日(水)講NPO法人足利ぶんか倶楽部理事長・山岡美奈子さん

▼かたん手品入門
時 5月9日(水)講マジックサークル代表・新貝正勝さん

※共通
時 午後2時～4時
定 20人

申 事前に電話で同センター

ボランティア・

NPO基礎講座

時 4月19日(木)／午後7時～9時
講 田中正造大学事務局長・坂原辰男さん
題 田中正造大学の歩みと地域づくり
定 30人
申 事前に電話で同センター

まちの縁側

読書サロンへのご招待

時 4月20日(金)／午後2時～4時
因 徒然草(吉田兼好)講 日下部悲天さん
申 事前に電話で同センター

市民活動センター企画展

▼書展「わたらせの風」
時 4月16日(月)～26日(水)講 田中佑雲さん
▼地蔵・仏像の木彫展
時 5月1日(火)～17日(水)講 山口千二さん
※共通
時 平日午前10時～午後7時
申 事前に申し込み不要

危険物取扱者試験(前期)

消防本部予防課・☎413199

時 6月3日(日)／午前9時30分
場 白鷗大学足利高校(伊勢南町)因

甲種、乙種(第1～6類)、丙種
申 4月2日(月)から13日(金)までに願書を市内の各消防署または分署※3月30日(金)から4月10日(火)までは消防試験研究センター

名草でお米を育てよう

田んぼの学校!

名草ふるさと交流館・☎419687



時内▷5月6日(日)=もみふり▷6月3日(日)=田植え▷7月8日(日)=田んぼと川の観察会▷9月23日(日)=稲刈り▷11月4日(日)=収穫祭/いずれも午前9時30分集合※生育状況により日程変更の場合あり。場 同館 刈



小学生以上の子どもと保護者※中学生以上の個人の参加も可。定 40組 料 1組(2人まで)5,000円※3人目からは1人1,000円。収穫祭にて1組につき米5kgを進呈。申 4月22日(日)までに同館※月曜休館。

ホームページからも電子申し込み可。

イベント

ポイ捨て防止啓発「クリーン散歩」

環境政策課・☎202151

時 4月22日(日)／午前8時30分～9時30分
場 東武足利市駅周辺
因 春の観光シーズンを前に、まちを歩きながらごみ拾い、啓発物品の配布
申 4月20日(金)午後



足利学校 参観時間1時間延長と夜の無料特別公開

史跡足利学校事務所 ☎412655

時 4月28日(土)～5月6日(日)／午前9時～午後6時※受付は午後5時30分まで。要参観券。

▼夜の無料特別公開
時 4月28日(土)～30日(月)／午後6時～9時
因 学校門から孔子廟までをライ

5時まで電話で同課※会社やグループでの参加も大歓迎。エコーポイント、健幸マイレージ対象事業。

市指定 無形文化財 **神楽と八木節** 文化課 ☎2230

期日	時間	上段=場所/下段=内容
4月1日(日)	正午 ～午後3時	三崎稲荷神社(大前町) 大原神社御神楽
4月10日(火)	午前10時 ～午後4時	下野國一社八幡宮(八幡町) 南大町宮比講神楽
4月15日(日)	午前10時 ～午後3時	樺崎八幡宮(樺崎町) 樺崎八幡宮太々神楽
	正午 ～午後3時	大原神社(大前町) 大原神社御神楽
4月22日(日)	午前9時 ～午後3時	雷電神社(本城一丁目) 足利雷電神社大和流神代神楽
	午前10時 ～午後3時	大山祇神社(大沼田町) 大山祇神社太々神楽
	午前11時 ～午後3時	示現神社(月谷町) 示現神社神代神楽
5月5日(土)	午前11時 ～正午	足利織姫神社(西宮町) 大山祇神社太々神楽
5月10日(木)	午前9時 ～午後3時	雷電神社(下渋垂町) 南大町宮比講神楽

観光 八木節 観光振興課・☎22165
 時4月～11月上旬の日曜日・祝日/午後2時～3時 場太平記館前特設ステージ

時4月22日(日) / 午前9時 場山川町長林寺公園(集合)内(コース約6km) 山川町長林寺公園(出発)
 ↓大坊山山頂↓大山祇神社↓川町長林寺公園(到着)※大山祇神社では午前10時30分から市指



トアップや銘仙行灯で幻想的に演出※屋外のみのお参観。
春の毛野大坊山ハイキング大会
 毛野大坊山観光協会(田沼方) ☎2454

定無形文化財『太々神楽』の見学可(左表参照)。参加者には『足利の自然水』(ペットボトル)や地区内の入浴施設の割引券、ハイキングマップを進呈。当日は丸太切りのイベントなども開催。
 事前申し込み不要
『直人のスケッチ』展示会
 障がい福祉課・☎22169
 時4月2日(月)～27日(金)/午前9時～午後5時 場市役所市民ホール(本庁舎1階)、織姫公民館(川島直人さんの作品(足利の街並みや花の絵など)の展示※問

い合わせは展示会事務局・川本(☎3181)。
物外軒茶室・庭園 春の公開
 文化課・☎22230
 時4・5月の土・日曜日、祝日と6月10日(日) / 午前9時～午後4時
 場織姫公民館北側(通六丁目)※駐車場はさいこうふれあいセンター、織姫公民館。茶室などは有料で貸し出し可。



市民ホールコンサート

文化課・☎22229
 ▼hacket(ギター弾き語り) 時4月6日(金) 曲渡良瀬物語、翼ほか
 ▼豊田康子、竹松彩乃(フルート、ピアノ) 時4月13日(金) 曲春よ、来い、さくら変奏曲ほか
 ▼山中悟(ギター弾き語り) 時4月20日(金) 曲四月になれば彼女は、Mに捧げる歌ほか



▼いち凛(オカリナ独奏) 時4月27日(金) 曲オペラ座の怪人レット・イット・ゴーほか
 《共通》時午後0時15分 場市役所市民ホール(本庁舎1階)
ケーナ奏者 Ren
木もれ陽コンサート in 名草
 名草ふるさと交流館 ☎9687
 時5月13日(日) / 午後1時 場同館 定100人 料2500円(全席自由) 申前売り券は同館で販売中※月曜休館。



▲Renさん

近くまでは **歩き or 自転車です!**
 環境政策課・☎22151
 自動車を使わずに健康&環境にいいね
 スマートウェルネスで『クールチョイス』



Pick Up! お知らせ

税 福祉 募集

子育て

健康 働く

講座・教室

イベント

施設

相談

◎料金の記載のないものは無料です。
◎マークの見方は22ページ参照。

アーチエリー体験会

体育協会・☎④4321

時 5月13日
(日)午前9時30分～正午
会場市民プラザ身障者スポーツセンター



ンター①市内に在住か通勤・通学している中学生以上の方**定**抽選10人**料**300円**申**4月9日(月)から25日(水)午後5時までに電話で同協会

春の鎌倉へ行く！

姉妹都市 鎌倉訪問号

JTB両毛支店・☎⑦0118

時 5月20日(日)④▼行き①JR足利駅(午前7時15分頃発)↓鎌倉駅(午前11時頃着)▼帰り①鎌倉駅(午後5時頃発)↓JR足利駅(午後9時頃着)※足利駅のほか桐生、小俣、山前、富田、佐野駅でも乗降可。行きは北鎌倉駅にも停車。鎌倉では自由行動。**定**先着370人※未就学児は保護者同伴。**料**▽中学生以上①7千円▽小学生②4千円※未就学児は無料。小学生以上は座席指定、軽食・お茶付き。**申**次の受付日

の午前10時から午後4時までに参加料を添えて指定場所▽4月15日(日)市民プラザ301号室▽18日(水)同101号室▽19日(木)以降①JTB両毛支店(朝倉町・平日午前10時～午後5時)



全国一斉あそびの日

『遊びの宝島』

レクリエーション協会(安藤) ☎080・8908・0779

時 5月20日(日)
午前9時～午後2時※雨天決行。**場**名草セミナーハウス※受付は午前9時30分まで



までに名草公民館。**内**▽午前10時①『こんにちは』のつどい▽午前10時20分～午後2時②遊びの宝島体験①宝探し②クックコーナー③チャレンジコーナー④ク

ラフトコーナー⑤うたの広場①どなたでも参加可※小学3年生以下は必ず保護者同伴。**定**300人**料**300円※未就学児は100円。クックコーナーでは別途材料費(当日徴収)が必要。**申**参加申込書にグループ代表者氏名、電話番号、人数を書いて、ファクスで体育協会(☎④4321・FAX④3322)※電話申し込み可。

県の施設をみる『県民バス』

県民プラザ室

☎028・623・3766

時 5月31日(木)午前9時10分に①元学町緑地駐車場②県庁安藤庁舎(佐野市堀米町)いずれかに集合**内**埋蔵文化財センター(下野市)、とちぎ花センター(栃木市)の見学※昼食は道の駅しもつけで各自自由。**外**市内か佐野市に在住の方**定**抽選46人**申**往復はがきに参加者全員(1枚で2人まで)の氏名、住所、当日連絡可能な電話番号、年齢、性別、希望集合地を書いて、5月10日(木)(消印有効)までに〒320-8501栃木県庁広報課県民プラザ室あて郵送

春の桜まつり



足利しだれ桜さんぽ道
4月7日(土)～15日(日)
観光振興課 ☎⑩2165
場日袋川沿い(東砂原後町～本城一丁目)

鏝阿寺お堀桜 ライトアップ
～4月8日(日)まで
同実行委員会 ☎④8144
時日没～午後9時
場鏝阿寺太鼓橋西側

足利公園 桜まつり
～4月8日(日)まで
同実行委員会 ☎②0121
場足利公園(緑町二丁目)

左から右へ

市民会館

〒326-0801 足利市有楽町837
☎(41)2121・FAX(41)2125

一緒に歌おう！青春の歌

同窓会コンサート2018 in 足利

時 4月14日(土) / 午後2時、6時
場 市民会館大ホール **出** あおい輝彦、西城秀樹、小川知子、伊藤咲子、あべ静江、辺見マリ、山田パンダ、西口久美子、リリース **料** [全席指定]▷S S席=5,000円▷S席=4,000円▷A席=3,000円 **申** 前売り券は市民会館、市民プラザ、指定プレイガイドで販売中



よしもとお笑いまつり in 足利

時 5月12日(土) / 午後7時30分
場 市民会館大ホール **出** 中川家、トータルテンボス、野生爆弾、ロバート、ウーマンラッシュアワー、とろサーモン、和牛 **料** [全席指定] 3,500円※友の会料金は200円引き。当日500円増し。※4歳以下膝上無料。 **申** 前売り券は市民会館、市民プラザで販売中

市民会館 足利オペラ・リリカ オリジナル子どもオペラ

時 5月19日(土) / 午後3時 **場** 市民会館小ホール **出** 足利オペラ・リリカ登録メンバー、研究生 **曲**▷フンパーディンク作



▼市民会館のつづき▼

曲=『ヘンゼルとグレーテル』ハイライト公演※日本語上演。 **料** [全席自由]▷一般=1,500円※友の会会員は1割引き。▷中学・高校生=500円▷5歳以上小学生以下=無料※必ず保護者同伴。要整理券(市民会館で配布)。4歳以下入場不可。託児サービスあり(1歳以上・500円・5月12日(土)締切)。 **申** 前売り券は市民会館、市民プラザ、各プレイガイドで販売中

市民会館 足利カンマーオーケスター 定期演奏会

時 7月20日(金) / 午後7時 **場** 市民会館大ホール **出**▷指揮=工藤俊幸▷管弦楽=足利カンマーオーケスター **曲**▷ベートーヴェン作曲=『プロメテウスの創造物』序曲▷ブラームス作曲=ハイドンの主題による変奏曲▷シューマン作曲=交響曲第4番二短調 **料** [全席指定]▷一般=3,000円※3人以上での購入で1人2,400円(市民会館窓口のみ)。▷ユースチケット=1,000円※友の会会員は1割引き。 **申** 前売り券は4月15日(日)午前10時(電話予約は午後1時)から市民会館、市民プラザ、指定プレイガイドで発売※友の会会員電話先行予約は4月8日(日)午前10時から。未就学児の入場不可。託児サービスあり(1歳以上・500円・7月13日(金)締切)。

市民会館 足利ミュージカル 研究科第7期生募集

出 将来プロのミュージカル俳優を目指している方、興味がある方 **定**▷キッズコース(小学1~4年生)=15人▷大人コース(小学5年生以上)=20人程度※選考方法は書類審査および面接。 **申** 4月15日(日)(消印有効)までに応募用紙に必要事項を書いて、合否返信用長3封筒(82円切手貼付、住所、氏名を明記)を同封して市民会館あて郵送※応募用紙および募集要項は同会館ホームページから入手可。



▼市民会館のつづき▼

び面接。 **申** 4月15日(日)(消印有効)までに応募用紙に必要事項を書いて、合否返信用長3封筒(82円切手貼付、住所、氏名を明記)を同封して市民会館あて郵送※応募用紙および募集要項は同会館ホームページから入手可。

足利ユースオーケストラ団員募集

時 [活動日] 5月12日(土)から毎週土曜日 / 午後3時~5時※4月29日(日)は入団式。 **場** 市民会館 **出** 小学3年生~大学1年生※弦楽器は小学1・2年生でも経験者なら可。 **料** 月額5,000円 **持** 楽器は、原則各自で用意※貸し出し可能楽器は月額1,000円。 **申** 4月21日(土)午後5時までに申込書を市民会館※申込書は同会館にあり。

募集楽器	募集人数	貸出可能楽器
フルート	若干名	
クラリネット		
オーボエ		○
ファゴット		
ホルン		
トランペット		
トロンボーン		
テューバ	1人	○
ヴァイオリン	10人	○
ヴィオラ	若干名	○
チェロ		○
コントラバス		○

▼市民プラザのつづき▼

講 足利バレエシアター主宰・川崎恵美子さん 定15人 料2,500円 (バレエシューズ代含む) 申4月25日(水) / 午後7時～7時15分

▶ 絵画入門教室

時 5月18日～7月27日(原則毎週金曜日・10回) / 午後7時～9時 内 デッサン、パステル、水彩、油彩画などの基礎を学ぶ 講 齋藤 均さん 定20人 料3,500円 (スケッチブック代含む) 申4月27日(金) / 午後7時～7時15分

男女共同参画センター

市民プラザ本館棟内
☎ 728511・FAX 727278

男女共同参画センターの講座

《共通》申各指定日時に受講料を添えて市民プラザ※受付時間内に定員を超えた場合は抽選。1人で複数人分の申し込み不可。

▼男女共同参画センターのつづき▼

▶ ファイナンシャルプランナー 3級合格準備講座

時 5月10日～8月23日(原則毎週木曜日・14回) / 午後7時～9時 場 同センター 講 栃木県ファイナンシャル・プランナーズ協同組合派遣講師 刈市内に在住か通勤している社会人 定15人 料9,500円(テキスト代含む) 申4月12日(水) / 午後7時～7時15分

▶ 骨盤エクササイズ教室

時 5月17日～7月5日(原則隔週木曜日・5回) / 午前10時～正午 場 同センター 内 筋トレとストレッチを利用したエクササイズ 講 松本えりこさん 刈市内に在住か通勤している女性 定20人 料2,000円 持 ヨガマット※バスタオルでも可。 申4月26日(水) / 午前10時～10時15分

▶ 料理教室

時 5月11日～7月6日(隔週金曜日・5回) / 午前10時～正午

▼男女共同参画センターのつづき▼

場 同センター 内 家庭で工夫できる和食の味付けと調理方法を学ぶ 講 齋藤恵美子さん 刈市内に在住か通勤している社会人 定16人 料4,500円 持 エプロン、三角巾、ふきん2枚 申4月20日(金) / 午前10時～10時15分

▶ パソコン教室 ワード初級編

時 5月25日～7月6日(毎週金曜日・7回) / 午後6時30分～8時30分 場 足利大学附属高校(福富町) 内 ワードの基本操作、インターネット体験、写真入りはがきの作成など※OSはウィンドウズ7、ワード2010を使用。 講 足利大学附属高校、足利短期大学附属高校講師 刈市内に在住か通勤している社会人 定35人 料2,000円 申4月27日(金) / 午後6時30分～6時45分



市民プラザ音楽祭

時内 下表のとおり 場 市民プラザ文化ホール 申 前売り券は4月1日(日)午前10時から市民プラザ、市民会館で発売※全公演自由席。未就学児無料。

公演名	日時	入場料	曲目など
フレンドリーコンサート ～ソロ&アンサンブル～	5月12日(土) 正午	無料	年齢の枠を超え、演奏経験を問わない自由な演奏会
足唱コンサート	5月20日(日) 午後2時	500円	▷パレストリーナ作曲=ミサ・プレビスより ▷混声合唱とピアノのための組曲『フランス歌めぐり』 ▷アイダ大行進曲 ほか
足利マンドリンクラブ コンサート	5月27日(日) 午後2時	500円	ふりむかないで、夢淡き東京、ゴンドラの唄、若い 広場、夢をあきらめないで、海その愛 ほか
エル・エコー・デ・ロス・ アンデスVol.25	6月2日(土) 午後6時	500円	コンドルは飛んで行く、サクサイウワマンキ、花まつり ほか
7周年を祝うコンサート Afternoon Club(コーラス)	6月3日(日) 午後2時	500円	たんぽぽ、翼をください、花のまわりで、いのちの歌、 ふるさとの四季、時代、糸 ほか
足響スプリング コンサート	6月10日(日) 午後2時	500円 高校生以下 無料	▷ワーグナー作曲=ニュルンベルクのマイスタージン ガー前奏曲 ▷モーツァルト作曲=ピアノ協奏曲第20番 ほか
パッソ・ア・パッソ&グラデボーレ 『時代』	7月1日(日) 午後2時	500円	時は流れても、青春時代、少年時代、赤とんぼ、昭和～平成を唄う

左から右へ

市民プラザ

〒326-0823 足利市朝倉町264
☎⑦8511・FAX⑦7278

宇崎竜童弾き語りライブ

時 7月16日(月)／午後3時 場 市民プラザ文化ホール 料 (全席指定) 6,500円 ※友の会会員は200円引き。当日500円増し。申前売り券は4月15日(日)午前10時(電話予約は午前11時)から市民プラザ、市民会館、指定プレイガイドで発売
※友の会会員電話先行予約は4月8日(日)午前10時から。未就学児の入場不可。



▼市民プラザのつづき▼

両毛広域 身体障がい者スポーツ大会

時 6月17日(日)／午前9時30分～午後4時 場 市民プラザ身体障害者スポーツセンター 内 シャフルボード、輪投げ 対 市内、佐野市に在住か通勤している身体に障がいがある方とその家族 定 40人 申 5月16日(木)までに申込書を市役所障がい福祉課(本庁舎1階)か同プラザ※電話、ファクスでも申し込み可。

ダンスカーニバル 出演団体募集

時 7月29日(日)／午後1時 場 市民プラザ文化ホール 内 フォークダンス、フラメンコ、リズムダンス、よさこい、ジャズダンス、キッズダンスなど 対 市内または近隣市町で活動している団体 申 4月

▼市民プラザのつづき▼

15日(日)までに申込書を同プラザ ※申込書は同プラザにあり。参加負担金、入場券販売負担あり。

認 市民プラザの教室

《共通》場 市民プラザ 対 市内に在住か通勤している社会人 申 各指定日時に受講料を添えて同プラザ ※受付時間内に定員を超えた場合は抽選。1人で複数人分の申し込み不可。

▶ 刻字教室

時 5月10日～7月12日(毎週木曜日・10回)／午後7時～9時 講 漆原常石さん 定 30人 料 3,000円 申 4月19日(木)／午後7時～7時15分

▶ バレエストレッチ教室

時 5月16日～7月4日(毎週水曜日・8回)／午後7時～9時

市民プラザまつり

時 4月7日(土)・8日(日) 場 市民プラザ 内 下表のとおり

催し物	7日(土)	8日(日)
作品の展示・販売 (絵画・手芸・発明ほか)	午前10時～午後4時	
足利銘仙を楽しむ教室 テキストスタイル展		
足利グルメまつり		
地場製品展示即売		
足利市女性団体連絡協議会 パネル展示 など		
足利茶華道連盟 華道展示		
衣料品即売	午前10時～午後3時	
陶芸絵付け (100円～300円)		
シルバー人材センター 刃物研ぎ(有料)		
プチ起業相談コーナー	午前10時 (売り切れ次第終了)	
地元農産物 即売コーナー【北の郷】		
パン・クッキーなど販売		

催し物	7日(土)	8日(日)
きもの着装体験 ミニショップ	午後1時15分～3時30分	午前10時～午後3時
子どもたちの フットサル交流会	午前10時～午後4時	—
ヨガ体験教室	午前10時15分～午後1時～(45分程度)	—
茶席(200円)	午前10時～午後2時	—
吹奏楽春まつり	午後2時30分～	—
料理即売	午前10時 (売り切れ次第終了)	午前10時30分 (売り切れ次第終了)
舞踊発表	—	午前10時30分～11時35分
足利市・佐野市身体障がい者 スポーツ交流会 スポーツ吹矢体験	—	午前10時～午後3時
音楽発表	—	午後1時30分～3時10分
English Café	—	午後1時～3時30分

左から右へ

▼市立図書館のつづき▼

こどもの読書週間

『こどもの本の展示』

時 5月13日(日)まで 内 こどもが本と出会い、読書が楽しくなる日本と世界の名作を展示

文化事業 楽しい賢治童話の朗読
関連行事 ~宮沢賢治の童話を味わおう!~

時 4月15日(日)/午後2時~3時
内 『蛙のゴム靴』『葡萄水』講ものがたり文化の会主宰・前田幸江さん 対 小学生以上 申 事前申し込み不要

文化事業 写真展
関連行事 ~わたしの街あしかが~

時 4月28日(土)~5月13日(日) 内 三軌会写真部栃木支部会員による作品約60点の展示

西 幸 楽 荘

〒326-0845 足利市大前町1452
☎ 6121・FAX 6121

囲碁入門講座

時 4月23日~7月9日(毎週月曜日・12回)/午前10時~正午

▼西幸楽荘のつづき▼

対 60歳以上の方 定 先着20人 料 1,200円 申 4月7日(土)から16日(月)までに直接本人が西幸楽荘※申し込み人数が半数に満たない場合は中止。

東 幸 楽 荘

〒326-0012 足利市大久保町1368-4
☎ 911125・FAX 911125

絵手紙教室

時 5月9日~6月20日(原則毎週水曜日・6回)/午後1時30分~3時30分 対 60歳以上の方 定 先着20人 料 500円 申 4月9日(月)から20日(金)までに直接本人が東幸楽荘※申し込み人数が半数に満たない場合は中止になる場合あり。



そば打ち教室

時 6月2日(土)・9日(土)(2回)/午前9時45分~正午 対 60歳以

▼東幸楽荘のつづき▼

上の方 定 先着10人 料 1,500円 申 4月16日(月)から27日(金)までに直接本人が東幸楽荘※申し込み人数が半数に満たない場合は中止になる場合あり。

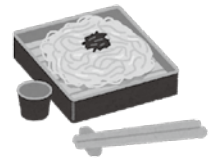

渡良瀬ゴルフ場

〒326-0322 足利市野田町2226-1
☎ 34171

渡良瀬ゴルフ場 早朝ハーフプレー

時 5月2日(水)~9月30日(日)までの水、土、日曜日/[スタート時間]午前5時30分~6時26分 料 1人あたりのプレー費▷4人プレー=1,350円(1,800円)▷3人プレー=1,800円(2,400円)▷2人プレー=2,550円(3,490円)※カッコ内は土・日曜日料金。申 事前に電話で予約



4・5月 施設の休館日

会 場	4月	5月
市民会館	2日(月)、9日(月) 16日(月)、23日(月)	毎週月曜日 1日(火)
市民プラザ	毎週火曜日	毎週火曜日
総合運動場	2日(月)、9日(月)	毎週月曜日
市民体育館	16日(月)、23日(月)	1日(火)
市立美術館	1日(日)~23日(月)	毎週月曜日
草雲美術館	2日(月) 9日(月)~20日(金) 23日(月)	毎週月曜日 1日(火)
市立図書館	2日(月)、9日(月) 16日(月)、23日(月) 26日(木)	毎週月曜日 1日(火) 22日(火)~25日(金)

会 場	4月	5月
史跡足利学校	16日(月)	21日(月)
東 幸 楽 荘	毎週日曜日 21日(土)	毎週日曜日 1日(火)、26日(土) 30日(水)
西 幸 楽 荘		毎週日曜日 1日(火)、18日(金) 26日(土)
南 幸 楽 荘	毎週日曜日 9日(月)	毎週日曜日 5日(土)、14日(月) 25日(金)
北 幸 楽 荘		毎週日曜日 5日(土)、14日(月) 19日(土)

左から右へ

市立美術館

〒326-0814 足利市通2-14-7
☎④3131・FAX④3133

企画展 真島直子 地ごく楽

時 4月24日(火)～7月1日(日)／午前10時～午後6時※入館は午後5時30分まで。料▷一般＝700円▷高校・大学生＝500円※中学生以下は無料。20人以上の団体は2割引き。

《企画展概要》

真島直子は鉛筆による緻密描写で注目を集め、今日の日本を代表する作家として認められています。人間の存在の根源を見つめる真島の表現は、私たちに私たちの本性と向かい合うことを促します。本展では代表作品に立体作品やインスタレーション、油彩画による新作を加え、創作の歩みを紹介します。

『妖精』2012年 個人蔵

撮影…宮島径
写真提供…ミツマアートギャラリー



企画展関連イベント

▶アーティストトーク

時 4月28日(土)／午後2時 展示室 真島直子さん×マックス＝アンリ・ドゥ・ラーミナさん(元パリ・ポンピドゥセンター『こどものアトリエ』教育主任) 料要観覧券

市立美術館のつづき

▶アーティスト対談

時 5月19日(土)／午後2時 多目的ホール 真島直子さん×江尻潔(当館学芸員) 定先着80人 申事前に電話で同館

▶学芸員によるギャラリートーク

時 5月6日(日)、6月16日(土)／各日午後2時 受付前ロビー 料要観覧券

▶学芸員による対話型鑑賞会

時 6月2日(土)／午後2時 自由に作品を見て、その感想を参加者みんなで話し合いながら理解を深める 対小学生から大人まで 定先着15人 料要観覧券 申事前に電話で同館



草雲美術館

〒326-0816 足利市緑町2-3768
☎②13808・FAX②13808

企画展 桃源郷

時 4月21日(土)～6月10日(日) 草雲美術館 道に迷った漁夫がたどり着いた桃の花咲く仙境『桃源郷』を特集※草雲初期の傑作『武陵桃源図』を初公開。料210円※中学生以下無料。20人以上の団体は160円。

▶草雲筆『武陵桃源図』部分 個人蔵



市立図書館

〒326-0801 足利市有楽町832
☎④18881・FAX④43200

おはなしの会

《共通》申事前申し込み不要

▶絵本の時間

時 毎週水曜日／午前11時 絵本の読み聞かせ 講▷第1・3水曜日＝小林静子さん▷第2・4水曜日＝前田幸江さん 対幼児とその保護者



▶赤ちゃんの時間

時 4月12日(木)＝『心と身体を整える呼吸ヨガ』hibi-yoga Ayakoさん▷4月19日(木)＝『絵本の読み聞かせ』図書館職員／午前10時 対おおむね1歳までの赤ちゃんとその保護者

▶おはなし会

時 毎月第1土曜日／午後2時 民話や昔ばなしの語り 講おはなしコロリン 対児童から大人まで

▶たのしいお話し会

時 毎月第2土曜日／午後2時 民話や昔ばなしの語り 講足利おりひめ民話の会 対児童から大人まで

▶楽しい読み聞かせ

時 毎月第3土曜日／午後2時 本の読み聞かせ 講読み聞かせ・あおぎり 対児童から大人まで

▶本を楽しむ会

時 毎月第4土曜日／午前11時 本の読み聞かせ 講柿澤順子さん 対幼児とその保護者



Pick Up!

お知らせ

税

福祉

募集

子育て

健康

働く

講座教室

イベント

施設

相談

▼総合運動場のつづき▼

20人料2,000円申4月15日(日)／午前9時15分～9時30分

▶【ジュニア】サッカー

時5月13日～6月10日(毎週日曜日・5回)／午前9時30分～11時30分場五十部運動公園北芝生広場対小学1～3年生定50人料1,700円申4月29日(日)／午前9時15分～9時30分

▶【ジュニア】陸上

時5月19日～6月23日(毎週土曜日・5回)／午後1時30分～3時30分場総合運動場陸上競技場対小学3～6年生定40人料1,700円申4月21日(土)／午後1時15分～1時30分

認 グラウンド・ゴルフ大会

時5月16日(水)／午前9時～午後3時※予備日17日(木)。場総合運動場内硬式軟式野球場内個人戦による4ラウンドストロークプレー対市内に在住か通勤している社会人定先着300人料500円申4月18日(水)午前9時から27日(金)午後5時までに参加料を添えて運動場管理事務所

渡良瀬グリーンプラザ

〒326-0046 足利市岩井町465-1
☎(40)1787・FAX(40)1788

春の緑化フェア

時5月13日(日)場有楽公園

①草花の展示即売会＝時午前9時～午後4時内鉢物草花などの展示即売※母の日の贈り物の草花に無料ラッピング。

②花と緑のパートナー登録キャンペーン＝時午前9時～午後4時内会場で登録手続きをするか、登録証提示で草花苗プレゼン

▼グリーンプラザのつづき▼

ト※詳しくは『花と緑のパートナー募集』参照。定先着100人
③カーネーションのプリザーブドアレンジ作り＝時午前10時～正午※詳しくは『ガーデニング講習会』参照。

④緑化相談コーナー＝時午前9時～午後4時内草花、樹木の育て方などの相談

⑤家庭用記念樹配布会＝時午前9時～午後4時※詳しくは『記念樹を植えて育てよう』参照。

⑥スーパーボールすくい＝時午後1時対小学生以下定先着50人
⑦栃木県緑化苗木配布会＝時午前11時内ブルーベリーの配布定先着200人(1家庭に1鉢)

⑧刃物研ぎ(有料)＝時午前9時～午後3時

⑨売店＝時午前9時～午後4時内焼きそばなどの販売

⑩農作物の販売＝時午前9時～午後4時※商品がなくなり次第終了。

『花と緑のパートナー』募集

料[年間登録

料]▷個人＝

1,800円▷法

人＝5,000円

内[特典]①

草花や庭園樹木など8品目から希望の1品目を配布(10月)②シクラメン(個人は6号鉢、法人は7号鉢)を配布(12月)③春と秋の緑化フェアでの買い物が10%引き④松田川ダムふれあい広場の網・鉄板各1枚貸し出し無料⑤市民会館、市民プラザの公演チケットが1公演2枚まで最大5%引き⑥市立美術館の観覧料20%引き⑦わたらせウオーターパークの大人1回、子



▼グリーンプラザのつづき▼

ども2回分の無料入場券プレゼント申申込書に登録料を添えてグリーンプラザ、市民会館、市民プラザ、市立美術館※申込書は各施設にあり。市内の足利銀行、足利小山信用金庫、足利市農業協同組合での振り込みでも申し込み可(手数料無料)。

記念樹を植えて育てよう

対▷29年4月2日から30年4月1日に子どもが生まれた家庭▷30年に保育園、幼稚園、小中学校に入園・入学する子どもがいる家庭※市内在住で、市内に植樹する方に限る。内温州みかんの苗木を配布※樹種は、変更の場合あり。定先着80人申4月16日(月)午前9時からグリーンプラザ※申し込み時、子どもの氏名、住所、電話番号、学校名などを確認。定員に満たない場合は、4月17日(火)以降電話で受付。苗木は5月13日(日)『春の緑化フェア』の会場で配布。

ガーデニング講習会

《共通》定20人申4月9日(月)午前9時から受講料を添えてグリーンプラザ

▶野菜の種を蒔いて育てよう

時4月13日(金)／午前10時～正午場グリーンプラザ料1,000円

▶バラの苗木の選び方

時4月26日(木)／午前10時～正午場グリーンプラザ料200円

▶カーネーションのプリザーブドアレンジ作り

時5月13日(日)／午前10時～正午場有楽公園(春の緑化フェア会場)料1,700円



左から右へ

市民武道館

〒326-0065 足利市西砂原後町1156
☎④1851・FAX④1249

認 市民武道館のスポーツ教室

《共通》**対**市内に在住か通勤・通学している方**申**各指定日時に受講料を添えて同館※受付時間内に定員を超えた場合は抽選。1人で複数人分の申し込み不可。定員にならない場合は随時受付。

▶【一般】弓道(初級)

時 5月10日～7月12日(毎週木曜日・10回)／午後7時～9時
場 市民武道館**対**高校生以上も可**定**10人**料**2,500円**申**4月19日(木)／午後6時45分～7時



▶【一般】少林寺拳法

健康プログラム

時 5月10日～6月7日(毎週木曜日・5回)／午前10時～正午
場 市民武道館**定**20人**料**2,000円**申**4月26日(木)／午前9時45分～10時

▶【一般】太極拳①

時 5月16日～6月27日(毎週水曜日・7回)／午後7時～9時
場 総合運動場体育センター**対**高校生以上も可**定**20人**料**2,000円**申**4月18日(木)／午後6時45分～7時

▶【一般】ピラティス&ストレッチ

時 5月24日～6月21日(毎週木曜日・5回)／午後7時30分～9時
場 市民武道館**定**30人**料**2,000円**申**5月3日(木)／午後7時15分～7時30分



▼市民武道館のつづき▼

▶【ジュニア】剣道

時 5月6日(日)、12日(土)、27日(日)、6月3日(日)、9日(土)／午前10時～正午
場 市民武道館**対**小学生**定**30人**料**1,700円**申**4月21日(土)／午前9時45分～10時

市民体育館

〒326-0051 足利市大橋町1-2007-3
☎④0536・FAX④1246

認 市民体育館のスポーツ教室

《共通》**対**市内に在住か通勤・通学している方※レディースシェイプアップは女性のみ。**申**各指定日時に受講料を添えて同館※受付時間内に定員を超えた場合は抽選。1人で複数人分の申し込み不可。定員にならない場合は随時受付。

▶【一般】レディース

シェイプアップ

時 5月8日～6月26日(毎週火曜日・8回)／午前10時～11時30分
場 市民体育館**定**20人**料**2,200円**申**4月24日(火)／午前9時45分～10時

▶【一般】ゴルフ①(夜)

時 5月10日～6月28日(毎週木曜日・8回)／午後7時～9時
場 サザン鹿島園ゴルフクラブ**対**高校生以上も可**定**30人**料**2,200円**申**4月26日(木)／午後6時45分～7時※初めての方優先。

▶【一般】バドミントン①(初級)

時 5月18日～6月15日(毎週金曜日・5回)／午後7時30分～9時30分
場 市民体育館**対**高校生以上も可**定**15人**料**2,500円**申**4月27日(金)／午後7時15分～7時30分



▼市民体育館のつづき▼

▶【一般】卓球(初級・中級)

時 5月25日～7月20日(原則毎週金曜日・8回)／午前10時～正午
場 市民体育館**定**30人**料**2,500円**申**4月27日(金)／午前10時45分～11時

▶【ジュニア】バスケットボール

時 5月12日～6月9日(毎週土曜日・5回)／午前10時～正午
場 北郷小学校体育館**対**小学3～6年生**定**30人**料**1,700円**申**4月28日(土)／午前9時45分～10時



総合運動場

〒326-0066 足利市田所町1123
☎④3963・FAX④1248

認 総合運動場のスポーツ教室

《共通》**対**市内に在住か通勤・通学している方**申**各指定日時に受講料を添えて運動場管理事務所※受付時間内に定員を超えた場合は抽選。サッカー教室を除き、1人で複数人分の申し込み不可。定員にならない場合は随時受付。

▶【一般】硬式テニス①(ナイター)

時 5月12日～6月9日(毎週土曜日・5回)／午後7時～9時
場 総合運動場テニスコート**対**高校生以上も可**定**50人**料**3,000円**申**4月28日(土)／午後6時45分～7時※初めての方優先。



▶【ジュニア】ミニラグビー

時 5月6日～6月3日(毎週日曜日・5回)／午前9時30分～11時
場 元町緑地ミニサッカー場**定**

Pick Up!
お知らせ

税

福祉
募集

子育て

健康

働く

講座・教室

イベント

施設

相談



相談あんない



✿…料金は無料です。

✿…★印は正午から午後1時を除きます。

✿…詳しくはお問い合わせください。

相談名	内 容	相談員	相談時間	4月	5月	会 場	申 込	問 合		
平常相談	市政に関する意見・要望や苦情、日常生活での困りごとなど	市民相談室職員	午前8時30分 ～午後5時15分	市役所開庁日		市民相談室 (市役所 本庁舎1階)	開設時間内に 直接来場	市民相談室 ☎②02111		
人権なんでも相談	人権侵害などの人権に関する相談	人権擁護委員協議会足利部会	午後1時～4時	20日(金)	18日(金)					
行政相談(県民相談)	国の仕事をはじめ、その他の公的団体の仕事などについての要望、苦情など	総務省行政相談委員、栃木県足利県民相談室	午後1時～4時	26日(木)	10日(木) 24日(木)					
司法書士相談	簡易裁判所における訴訟代理、相続・登記など	栃木県司法書士会足利支部	午後1時～4時	4日(水)	—					
土地家屋調査士相談	土地・建物の調査測量(境界確認・分合筆、表題登記・表示変更登記など)など	栃木県土地家屋調査士会足利支部	午後1時～4時	—	9日(水)					
税務相談	土地・建物の売買や相続などに伴う譲渡税や相続税などの税金に関する相談	関東信越税理士会足利支部	午後1時～4時	10日(火)	8日(火)					
宅地建物相談	土地・建物の売買や賃貸借、所有と管理など	栃木県宅地建物取引業協会県南支部	午後1時～4時	18日(水)	16日(水)					
建築計画相談	家の新築、増改築に伴う設計計画や設計図、建築資金の申請先など	足利建築設計事務所協会	午後1時～4時	—	11日(金)					
不動産活用相談	不動産の有効活用の方法や不動産の相続など	不動産コンサルティング協会	午後1時～4時	3日(火)	1日(火)					
行政書類相談(遺言等)	遺産分割協議書、交通事故示談書の作成、農地転用許可申請など役所に提出する書類全般	栃木県行政書士会足利支部	午後1時～4時	—	9日(水)					
心配ごと相談	家庭や関係関係、その他日常生活の中でのいろいろな悩みごとや心配ごとなど	足利市社会福祉協議会	午後1時～4時	毎週月曜日 (祝日を除く)						
弁護士相談	相続、借地借家、離婚、金銭貸借、親子夫婦などの法律問題に係わる相談	弁護士	午後1時～4時	2日(月) 9日(月) 16日(月) 23日(月)	7日(月) 14日(月) 21日(月) 28日(月)				受付は正午から15分間で抽選で順番を決定(定員12人) ※電話不可	
交通事故相談	交通事故に係わる示談交渉のすすめ方や補償問題、賠償額の算出など	栃木県くらし安全安心課・交通事故相談員	午前10時 ～午後3時★	17日(火)	1日(火) 15日(火)				前の週の木曜日までに電話で予約	栃木県交通事故相談所 ☎028-623-2188
消費生活相談	商品やサービスの契約トラブルや債務問題など	消費生活相談員	午前9時 ～午後4時	月～金曜日 (祝日を除く)					ニューミヤコホテル1階	開設時間内に電話か、直接来所
精神保健福祉相談	アルコール依存症、思春期の心の問題や不登校、ひきこもり、精神疾患などの悩み	精神科専門医	午後1時30分 ～4時	20日(金)	18日(金)	安定健康福祉センター	事前に電話で予約	安定健康福祉センター ☎④15895		
精神障がいを持つ方の家族のための相談会	本人の日常生活を支える家族の対応方法や家族自身の悩みなど	家族相談員、精神保健福祉士	午前10時～正午	5日(木) 19日(木)	17日(木)	足利精神保健福祉会事務所(今福町)	事前に電話で予約	足利精神保健福祉会(足利やしお会) ☎④9770		
小・中・高生に関わる相談	不登校やいじめなど、小中高生に関する悩み、子育てについての家族の悩みなど	指導主事、学校・家庭教育相談員など	午前9時 ～午後5時	月～金曜日 (祝日を除く)		生涯学習センター1階	開設時間内に電話か、直接来所	学校・家庭教育相談室 ☎④8884		
医師による心の相談	不登校や子どもの心の問題についての悩み	精神科医師	午後3時～5時	17日(火)	15日(火)	青少年センター(教育庁舎1階)	1週間前の火曜日までに電話で予約	青少年センター ☎②02228		
労務なんでも相談会	人事・労務管理に関すること、労働問題、年金相談など	栃木県社会保険労務士会県西支部	午後1時30分 ～4時30分	19日(木)	17日(木)	市役所6階会議室	事前に電話で予約	社会保険労務士会 ☎028-647-2028		
働く人のメンタルヘルズ相談	職場でストレスや精神的不調を抱えている方やその家族、上司、同僚の方の悩み	産業カウンセラー	午後1時30分 ～4時30分	—	16日(水)	県庁足利庁舎(伊勢町四丁目)	前の週の金曜日までに電話で予約	足利労政事務所 ☎④1241		
女性の生き方何でも相談	家庭や職場などでの悩み ※女性対象	女性相談員	午前9時30分～ 午後3時20分★	毎週木曜日 (祝日を除く)		市民プラザ内男女共同参画センター	事前に電話で予約(1日4件まで)	人権・男女共同参画課 ☎⑦7830		
外国人のための在留資格相談	ビザの更新など、在留資格に関する相談 ※日本人の方も相談可	栃木県行政書士会足利支部	午後1時～4時	11日(水)	9日(水)	生涯学習センター	事前に電話で予約	国際交流協会 ☎③2412		

有料広告のページ

足利市では財源確保のために有料広告を掲載しています。
 広告内容については、市が保証・推奨するものではありません。

第5回「ファミリー&ペア マス釣り大会」皆で力を合わせ5匹の総重量NO.1を目指せ!



平成 **30** 年 **4** 月 **21** 日 (土)

参加費: **2,000円** 定員: **20組**
AM 10:30 ~ スタート

対象: 親子、友人、夫婦、カッパル等のチーム戦 ※10時までに名草釣堀に集合してください。

お問合せは名草釣堀までお電話ください。定員になり次第受付を終了させていただきます。予めご了承ください。

名草釣堀

住所: 足利市名草上町2384 TEL: 0284-41-9392

Pick Up!

お知らせ

税

福

社

募

集

子

育

て

健

康

働

く

講

座

・

教

室

相

談

足利格闘技教室

あしかが空手教室

空手/総合格闘技/柔術/キック
あきらめない心をつくる

6歳から入会できます!

稽古日(火・木・土) 場所(足利市民武道館二階)

詳しくは、足利格闘技教室で検索
 TEL 090-8316-5091・090-8316-4938

足利婚活パーティー

土曜日 19:30~

45歳~64歳	4/7	5/5
30歳~49歳	4/14	5/12
25歳~44歳	4/21	5/19
20歳~39歳	4/28	5/26

~フード・ドリンク付~
 男性: 6,000円 / 女性: 1,500円
 会場: チコリ(足利市新山町2242-7)
足利トゥエンティワン
 TEL. 0284-44-1723

良縁お見合い♥ハートの会

ご希望を元に1対1で
お引き合わせ致します

入会金・月会費・登録料・成婚料無料

【お見合い料】
 男性: 5千円~8千円
 女性: 無料~3千円

QRコード

ハートプラン 足利市伊勢町1-2-12
TEL. 0284-42-6282
<http://heart-plan.com/>

アカデミア

英会話のその先の
真の英語力を
身に付けられる場所!!
世界を自分で
変えられる子供になる!
それが
アカデミア!!

おかげさまで
創立20周年!
Dictation Training
ディクテーション トレーニング
120%の聞き取る力をつけるために!

お問い合わせ アカデミア
TEL. 0284-40-3017
 受付時間 日曜・祝日を除く15:00~20:30まで
<http://www.academia-japan.com>

お部屋の模様替えで 気分もリフレッシュ!!

クロス張替 カーテン カーペット 内装工事 リフォーム

〈ご相談~取付・工事まで〉サンプル多数・お気軽に電話を!

インテリアふびく 足利市丸山町681 トンネル通り
 ☎(0284) 41-3950

「歌声の会」(認知症予防メニュー付)

みんなで懐かしい歌を歌えば、脳が若返り、元気になって、声もだんだん出るようになりますよ(^^)

日時: 4月8日(日) 14時~16時
 参加費: 1,500円 (お菓子、コーヒー又は紅茶付)
 演奏者: NHK 出演実績の一流アコーディオン奏者: 三好 創氏
 場所: 足利郷物会館 3階会議室 (飛び入り参加OK!)
 主催: 株式会社レーベンマイスター (担当: 高木)

お一人様大歓迎★予約不要 電話: 080-3523-7110 (留守番電話の場合有り)

地元の企業から発信 (株)HSC
 企業主導型保育施設

園児募集中!

受入年齢 原則 1~5歳

ひまわりチャイルド

働くお母さんの為に日曜、祝日もお子様をお預りいたします。

お仕事や
急な用事の時

お買い物や
美容院に
行く時

通院する時

☎ 0284-91-0722

保育時間 平日 8:30~19:30
 日祝日 8:30~17:30

見学自由 〒326-0012 足利市大久保町753 (東足利自動車教習所 2F)
<http://www.hsc-group.jp/himawarichild/>

ほけんの相談窓口

保険の さくらファミリー

「ほけんの相談窓口」のスタッフは長年の経験とファイナンシャルプランナーの資格を持った相談員が、お客様の保険の悩みを解消したいと考えております。

この会社に出会えてよかった、とお客様にたくさんの満足を感じていただける会社でありたい。「さくらファミリー」が目指す姿です。

〒326-0005 栃木県足利市大月町3-2 **Tel 0284-43-4050** **営業時間** 10:00~19:00 年中無休

相談無料



本物の
出合い
栃木

Discover your Tochigi

4/1-6/30

足利氏ゆかりの文化財特別公開 県南地域 文化財特別公開

DC特別企画の
追加情報を
お届けします!

4月から始まったデスティネーションキャンペーン! 足利市も特別企画で観光客をおもてなしします。3月号でお知らせした特別企画の中から、下記2イベントの会場をご紹介します。貴重な文化財が目白押しです!

観光振興課・☎2165

足利氏ゆかりの 文化財特別公開

5/12(土)・13(日) / 午前9時30分~午後4時

『足利氏』にゆかりの文化財を公開。●会場/市内9カ所

光得寺(菅田町)

吉祥寺(江川町)

榊崎八幡宮
史跡榊崎寺跡(榊崎町)

法楽寺(本城三丁目)

法玄寺(巴町)



鏡阿寺(家富町)

福厳寺(緑町)

下野国一社八幡宮
(八幡町)

善徳寺(大町)



※善徳寺は、
12(日)午後1時
~4時のみ。

県南地域 文化財特別公開

市内公開

6/2(土)~3(日) / 午前9時~午後4時

栃木県南部(足利市、佐野市、栃木市、小山市、下野市、壬生町、野木町)の文化財の特別公開。

●会場/市内3カ所※7市町の公開期間は、5月12(土)~6月3(日)の土・日で各市町によって異なる。

八雲神社(緑町)



▶ 紺糸織鐵鬼胴具足
(三つ巴九曜紋散)

草雲美術館(緑町)

▼ 富士見西郷図屏風



長林寺(西宮町)

足利市ホームページアドレス▶ <http://www.city.ashikaga.tochigi.jp> Eメール▶ office@city.ashikaga.lg.jp

人口と世帯

3月1日現在 ()は前月比	
人口	147,181人 (-177)
男	72,207人 (-87)
女	74,974人 (-90)
世帯数	61,150世帯 (-41)



市ホームページ
QRコード
(スマートフォン対応)

お知らせ

公式フェイスブック
 たかうじ君の足利さんぽ
 で足利の魅力配信中!
<https://www.facebook.com/takaujikin.sanpo>
 わたらせテレビ(デジタル111ch)
 『足利市からのお知らせ』
 6時15分、12時50分、18時50分、
 23時40分から各10分間



出逢いと別れの季節。溢れんばかりの希望を胸に大学へ進学し、一人暮らしを始めたあの日からはや20年も経つことに気づき、とても驚きました。『光陰矢の如し』を実感しましたが、気持ちだけは若いまま、上記のDCを楽しもうと思えます▼ただ、暖かくなってきた嬉しい半面で、頭ならぬ『鼻』を悩ませるのが花粉症です。つい今年、私も本格的に発症してしまいました。今年の新たな出逢いは、なかなか手ごわいです。(加)

編集後記

広報あしかがみは再生紙を使用しています。